Acteur majeur des territoires

GUIDE DES INTERVENTIONS 2023

epf
ILE-DE-FRANCE

SOMMAIRE

P. 03
SUIVEZ LE GUIDE

P. 04
À PROPOS DE NOUS,
L'EPF ÎLE-DE-FRANCE

P. 06
INDEX VILLE PAR VILLE
DES INTERVENTIONS FONCIÈRES SUR LES TERRITOIRES COMMUNAUX

P. 10
GLOSSAIRE PARTENAIRES
NOS INTERVENTIONS AUX CÔTÉS D'AUTRES ACTEURS

P. 12
Nos interventions foncières sur les territoires communaux

P. 370
Nos opérations de requalification des copropriétés dégradées d'intérêt national

Pour chaque commune citée dans ce guide, nous avons intégré un **QR code** qui vous permet d'accéder directement à la photo sur notre site : vous avez ainsi la possibilité de zoomer sur chaque carte pour avoir plus de détails et mieux localiser les périmètres.

Sur votre téléphone portable,
flashez le QR code avec votre "application photo".

Sur votre ordinateur,
cliquez sur le QR code pour accéder directement à la photo sur notre site.

Suivez le guide

Découvrez les engagements clés des conventions d'intervention foncière de l'Établissement Public Foncier d'Île-de-France avec les communes partenaires : durée, périmètre et type d'intervention.

Plongez dans la commune et zoomez pour plus de détail en flashant le QR code avec l'application photo de votre téléphone ou en cliquant sur le QR code depuis votre ordinateur.

Pour en savoir plus, rendez-vous sur le site www.epfif.fr ou écrivez au siège de l'EPF Île-de-France, 4/14 rue Ferrus 75014 Paris pour recevoir un exemplaire de ce guide.

Repères des périmètres

- **Maîtrise foncière**
- **Veille foncière**
- **ORCOD-IN** (Opération de requalification des copropriétés dégradées d'intérêt national)

Document non contractuel et susceptible de modifications. Les informations contenues dans ce guide ne constituent ni une proposition d'acquisition, ni une offre de cession. Toute utilisation par un tiers doit faire l'objet d'une autorisation préalable et n'engage pas la responsabilité de l'EPF Île-de-France.

À propos de nous, l'EPF Île-de-France

Partenaire des collectivités franciliennes, **l'EPF Île-de-France facilite la mise en œuvre de leurs projets immobiliers de logement et/ou d'activités,** en mobilisant le foncier. Le logement constitue l'axe d'intervention obligatoire de tout EPF. L'action pour le développement économique est le deuxième pilier d'intervention de l'EPF Île-de-France.

L'établissement acquiert le foncier brut et le cède "prêt à l'emploi" au porteur de projet désigné, sans bénéfice ni rémunération, contribuant à éviter les enchères sur le prix et à privilégier les projets de qualité.

L'EPF Île-de-France a fortement développé ses interventions au titre des opérations de requalification de copropriétés dégradées d'intérêt national (ORCOD-IN). Il est aujourd'hui identifié comme un acteur de référence de la lutte conte l'habitat indigne.

L'engagement de ses équipes et la performance de son modèle lui valent la confiance d'un nombre croissant de communes. Ainsi, entre 2016 et 2020, l'EPF Île-de-France a produit plus de 32 000 logements diversifiés et 1 million de m^2 d'activités.

Fort de ses 17 ans d'expérience et face aux enjeux de la transformation urbaine de l'Île-de-France, l'Établissement amplifie et diversifie ses interventions aux côtés de l'ensemble des acteurs de la ville. Son plan d'intervention 2021-2025 relève d'un cran son ambition.

LES CINQ AXES DE SON PLAN PLURIANNUEL D'INTERVENTIONS 2021-2025 :

Produire 30 % de logements en plus à horizon 2025, sur tous les segments de la demande (social, intermédiaire, participatif, accession sociale et libre, réhabilitation) pour favoriser la mixité sociale, fonctionnelle et générationnelle et faciliter le logement des travailleurs « essentiels ».

Accompagner le virage écologique de l'Île-de-France grâce à une mobilisation foncière vertueuse :

- contribuer à l'objectif de zéro artificialisation nette, à l'amélioration de la biodiversité et au développement de la nature en ville ;
- inciter à des projets à faible impact carbone, notamment les opérations de réhabilitation ;
- réduire la quantité de déchets et favoriser leurs recyclages.

Contribuer à la relance économique et à la réindustrialisation en accélérant la transformation des entrées de ville, le recyclage des friches pour permettre aux entreprises de développer leurs activités et l'emploi.

Réduire les fractures sociales et territoriales en accompagnant la naissance et le développement de nouveaux pôles d'attractivité, en favorisant le développement équilibré de nouveaux quartiers de gares du Grand Paris Express, de centres-bourgs et de centres-villes revitalisés de petites villes pour les rendre encore plus attractives.

Accompagner les collectivités dans leurs stratégies foncières en anticipant l'évolution de leurs territoires, les enjeux et les axes de développement.

Les interventions sur les territoires communaux

ABLIS (78) 13
ABLON-SUR-SEINE (94) 14
ACHÈRES (78) 15
AIGREMONT (78) 16
ALFORTVILLE (94) 17
ANDILLY (95) 18
ANDRÉSY (78) 19, 20
ANGERVILLE (91) 21
ANTONY (92) 22
ARCUEIL (94) 23
ARGENTEUIL (95) 24
ARNOUVILLE (95) 25
ARPAJON (91) 26
ASNIÈRES-SUR-OISE (95) 27
ASNIÈRES-SUR-SEINE (92) 28
ATHIS-MONS (91) 29
ATTAINVILLE (95) 30
AUBERGENVILLE (78) 31, 32
AUBERVILLIERS (93) 33
AULNAY-SOUS-BOIS (93) 34
AVON (77) 35
BAGNEUX (92) 36
BAGNOLET (93) 37
BAILLY (78) 38
BALLAINVILLIERS (91) 39
BARBIZON (77) 40
BEAUCHAMP (95) 41
BEAUMONT-SUR-OISE (95) 42
BERNES-SUR-OISE (95) 43
BESSANCOURT (95) 44
BEZONS (95) 45
BIÈVRES (91) 46
BOBIGNY (93) 47
BOIS-COLOMBES (92) 48
BOISSY-SAINT-LÉGER (94) 49
BOMBON (77) 50
BONDOUFLE (91) 51
BONDY (93) 52
BOUAFLE (78) 53
BOUGIVAL (78) 54
BOULOGNE-BILLANCOURT (92) 55
BOURG-LA-REINE (92) 56
BREUILLET (91) 57
BRIE-COMTE-ROBERT (77) 58
BRIIS-SOUS-FORGES (91) 59
BROU-SUR-CHANTEREINE (77) 60
BRUNOY (91) 61
BRUYÈRES-SUR-OISE (95) 62
BRY-SUR-MARNE (94) 63
BUC (78) 64
BUCHELAY (78) 65
BULLION (78) 66
BUTRY-SUR-OISE (95) 67
CACHAN (94) 68
CARRIÈRES-SOUS-POISSY (78) 69, 70, 71
CARRIÈRES-SUR-SEINE (78) 72
CERGY (95) 73
CERNAY-LA-VILLE (78) 74
CESSON (77) 75
CHAMBOURCY (78) 76
CHAMPAGNE-SUR-SEINE (77) 77
CHAMPIGNY-SUR-MARNE (94) 78
CHAMPLAN (91) 79
CHAMPS-SUR-MARNE (77) 80
CHANTELOUP-LES-VIGNES (78) 81
CHARENTON-LE-PONT (94) 82

CHATOU (78) 83
CHAVILLE (92) 84
CHELLES (77) 85
CHENNEVIÈRES-SUR-MARNE (94) 86
CHENOISE-CUCHARMOY (77) 87
CHEVREUSE (78) 88
CHEVRY-COSSIGNY (77) 89
CHILLY-MAZARIN (91) 90
CHOISY-LE-ROI (94) 91
CLAYE-SOUILLY (77) 92
CLICHY-SOUS-BOIS (93) 93
COIGNIÈRES (78) 94
COLLÉGIEN (77) 95
CONCHES-SUR-GONDOIRE (77) 96
CONFLANS-SAINTE-HONORINE (78) 97
CORBEIL-ESSONNES (91) 98
CORMEILLES-EN-PARISIS (95) 99
COUBRON (93) 100
COULOMMIERS (77) 101
COURBEVOIE (92) 102
COURTRY (77) 103
CRÉTEIL (94) 104
CROSNE (91) 105
DAMMARIE-LES-LYS (77) 106
DAMPMART (77) 107
DANNEMOIS (91) 108
DEUIL-LA-BARRE (95) 109
DOMONT (95) 110
DRANCY (93) 111
DUGNY (93) 112
EAUBONNE (95) 113
ÉLANCOURT (78) 114
ENGHIEN-LES-BAINS (95) 115
ENNERY (95) 116
ÉPINAY-SUR-SEINE (93) 117
ÉPÔNE (78) 118, 119
ÉRAGNY (95) 120
ÉTIOLLES (91) 121
ÉVRY-COURCOURONNES (91) 122
ÉZANVILLE (95) 123
FERRIÈRES-EN-BRIE (77) 124
FEUCHEROLLES (78) 125
FLINS-SUR-SEINE (78) 126
FOLLAINVILLE-DENNEMONT (78) 127
FONTENAY-LE-FLEURY (78) 128
FONTENAY-LE-VICOMTE (91) 129
FONTENAY-SOUS-BOIS (94) 130
FORGES-LES-BAINS (91) 131
FRÉPILLON (95) 132
GARCHES (92) 133
GARGENVILLE (78) 134
GARGES-LÈS-GONESSE (95) 135
GIF-SUR-YVETTE (91) 136
GOMETZ-LE-CHÂTEL (91) 137
GONESSE (95) 138
GOUSSAINVILLE (95) 139, 140
GUYANCOURT (78) 141
HARDRICOURT (78) 142
HERBLAY-SUR-SEINE (95) 143
HOUDAN (78) 144
HOUILLES (78) 145
IGNY (91) 146
ISSOU (78) 147
ISSY-LES-MOULINEAUX (92) 148
ITTEVILLE (91) 149
IVRY-SUR-SEINE (94) 150
JOINVILLE-LE-PONT (94) 151
JOUARS-PONTCHARTRAIN (78) 152
JOUY-EN-JOSAS (78) 153
JOUY-LE-MOUTIER (95) 154
JUVISY-SUR-ORGE (91) 155
L'ÉTANG-LA-VILLE (78) 156
L'HAŸ-LES-ROSES (94) 157
L'ÎLE-SAINT-DENIS (93) 158
LA BOISSIÈRE-ÉCOLE (78) 159
LA CHAPELLE-LA-REINE (77) 160
LA COURNEUVE (93) 161
LA FRETTE-SUR-SEINE (95) 162
LA GARENNE-COLOMBES (92) 163
LA NORVILLE (91) 164
LA VERRIÈRE (78) 165
LA VILLE-DU-BOIS (91) 166
LAGNY-SUR-MARNE (77) 167
LE BLANC-MESNIL (93) 168
LE BOURGET (93) 169
LE CHÂTELET-EN-BRIE (77) 170
LE CHESNAY-ROCQUENCOURT (78) 171
LE KREMLIN-BICÊTRE (94) 172
LE MESNIL-SAINT-DENIS (78) 173
LE PECQ (78) 174
LE PERRAY-EN-YVELINES (78) 175
LE PERREUX-SUR-MARNE (94) 176
LE PLESSIS-BOUCHARD (95) 177
LE PLESSIS-PÂTÉ (91) 178
LE PLESSIS-ROBINSON (92) 179
LE PRÉ-SAINT-GERVAIS (93) 180
LE RAINCY (93) 181
LE VÉSINET (78) 182

LES CLAYES-SOUS-BOIS (78) 183
LES LILAS (93) 184
LES LOGES-EN-JOSAS (78) 185
LES MOLIÈRES (91) 186
LES MUREAUX (78) 187, 188
LES ULIS (91) 189
LÉSIGNY (77) 190
LEUVILLE-SUR-ORGE (91) 191
LEVALLOIS-PERRET (92) 192
LIMAY (78) 193
LIMOURS (91) 194
LINAS (91) 195
LISSES (91) 196
LIVRY-GARGAN (93) 197
LIVRY-SUR-SEINE (77) 198
LONGJUMEAU (91) 199
LONGPONT-SUR-ORGE (91) 200
LOUVECIENNES (78) 201
LOUVRES (95) 202
MAGNANVILLE (78) 203
MAISONS-LAFFITTE (78) 204
MALAKOFF (92) 205
MANDRES-LES-ROSES (94) 206
MANTES-LA-JOLIE (78) 207
MANTES-LA-VILLE (78) 208
MARCOUSSIS (91) 209
MAREIL-MARLY (78) 210
MAREUIL-LÈS-MEAUX (77) 211
MARGENCY (95) 212
MARINES (95) 213
MARLY-LA-VILLE (95) 214
MARLY-LE-ROI (78) 215
MAROLLES-EN-BRIE (94) 216
MAROLLES-EN-HUREPOIX (91) 217
MASSY (91) 218
MAURECOURT (78) 219
MEAUX (77) 220
MELUN (77) 221
MENNECY (91) 222
MÉRIEL (95) 223
MÉRY-SUR-OISE (95) 224
MEUDON (92) 225
MÉZIÈRES-SUR-SEINE (78) 226, 227
MITRY-MORY (77) 228
MOISSELLES (95) 229
MONTEREAU-FAULT-YONNE (77) 230
MONTESSON (78) 231
MONTFERMEIL (93) 232
MONTGERON (91) 233
MONTIGNY-LE-BRETONNEUX (78) 234
MONTIGNY-LÈS-CORMEILLES (95) 235
MONTMORENCY (95) 236
MONTREUIL (93) 237
MONTROUGE (92) 238
MORANGIS (91) 239
MORET-LOING-ET-ORVANNE (77) 240
MORIGNY-CHAMPIGNY (91) 241
MORSANG-SUR-ORGE (91) 242
MOURS (95) 243
NANGIS (77) 244
NANTERRE (92) 245
NEAUPHLE-LE-CHÂTEAU (78) 246
NEMOURS (77) 247
NEUILLY-PLAISANCE (93) 248
NOGENT-SUR-MARNE (94) 249
NOISY-LE-GRAND (93) 250
NOISY-LE-ROI (78) 251
NOISY-LE-SEC (93) 252
NOZAY (91) 253
OLLAINVILLE (91) 254
ORGEVAL (78) 255, 256
ORLY (94) 257, 258
ORMESSON-SUR-MARNE (94) 259
ORSAY (91) 260, 261
OSNY (95) 262
PALAISEAU (91) 263
PANTIN (93) 264
PARAY-VIEILLE-POSTE (91) 265
PARIS (75) 266
PARMAIN (95) 267
PERSAN (95) 268
PIERREFITTE-SUR-SEINE (93) 269
PIERRELAYE (95) 270
PLAISIR (78) 271
POIGNY (77) 272
POISSY (78) 273
POMPONNE (77) 274
PONTAULT-COMBAULT (77) 275
PUISEUX-EN-FRANCE (95) 276
RAMBOUILLET (78) 277
RÉAU (77) 278
RIS-ORANGIS (91) 279
ROMAINVILLE (93) 280
ROSNY-SOUS-BOIS (93) 281
ROSNY-SUR-SEINE (78) 282
RUBELLES (77) 283
RUEIL-MALMAISON (92) 284
RUNGIS (94) 285
SACLAY (91) 286
SAINT-ARNOULT-EN-YVELINES (78) 287
SAINT-CLOUD (92) 288
SAINT-DENIS (93) 289
SAINT-FARGEAU-PONTHIERRY (77) 290
SAINT-GERMAIN-EN-LAYE (78) 291
SAINT-HILAIRE (91) 292
SAINT-MANDÉ (94) 293
SAINT-MAUR-DES-FOSSÉS (94) 294
SAINT-MAURICE (94) 295
SAINT-OUEN-L'AUMÔNE (95) 296
SAINT-OUEN-SUR-SEINE (93) 297
SAINT-PRIX (95) 298
SAINT-RÉMY-LÈS-CHEVREUSE (78) 299

SAINT-THIBAULT-DES-VIGNES (77) 300
SAINTE-GENEVIÈVE-DES-BOIS (91) 301
SAINTRY-SUR-SEINE (91) 302
SANNOIS (95) 303
SARCELLES (95) 304
SARTROUVILLE (78) 305
SAULX-LES-CHARTREUX (91) 306
SAVIGNY-LE-TEMPLE (77) 307
SAVIGNY-SUR-ORGE (91) 308
SCEAUX (92) 309
SEINE-PORT (77) 310
SERVON (77) 311
SÈVRES (92) 312
SOISY-SUR-ÉCOLE (91) 313
SOISY-SUR-SEINE (91) 314
SOUPPES-SUR-LOING (77) 315
STAINS (93) 316
SUCY-EN-BRIE (94) 317
TAVERNY (95) 318
THIAIS (94) 319
THORIGNY-SUR-MARNE (77) 320
TORCY (77) 321
TRAPPES (78) 322
TREMBLAY-EN-FRANCE (93) 323
TREUZY-LEVELAY (77) 324
TRIEL-SUR-SEINE (78) 325, 326
TRILPORT (77) 327
US (95) 328
VALENTON (94) 329
VALMONDOIS (95) 330
VANVES (92) 331
VARENNES-JARCY (91) 332
VAUCRESSON (92) 333
VAUHALLAN (91) 334
VAUX-LE-PÉNIL (77) 335
VAUX-SUR-SEINE (78) 336
VÉLIZY-VILLACOUBLAY (78) 337
VERNEUIL-SUR-SEINE (78) 338
VERNOU-LA-CELLE-SUR-SEINE (77) 339
VERNOUILLET (78) 340
VERRIÈRES-LE-BUISSON (91) 341
VERSAILLES (78) 342
VERT-LE-PETIT (91) 343
VIARMES (95) 344
VILLAINES-SOUS-BOIS (95) 345
VILLE-D'AVRAY (92) 346
VILLEBON-SUR-YVETTE (91) 347
VILLEJUIF (94) 348
VILLEJUST (91) 349
VILLEMOISSON-SUR-ORGE (91) 350
VILLEMOMBLE (93) 351
VILLENEUVE-LA-GARENNE (92) 352
VILLENEUVE-LE-ROI (94) 353
VILLENEUVE-SAINT-GEORGES (94) 354
VILLENNES-SUR-SEINE (78) 355
VILLENOY (77) 356
VILLEPARISIS (77) 357
VILLEPINTE (93) 358
VILLEPREUX (78) 359
VILLETANEUSE (93) 360
VILLIERS-LE-BEL (95) 361
VILLIERS-SUR-ORGE (91) 362
VINCENNES (94) 363
VIROFLAY (78) 364
VIRY-CHÂTILLON (91) 365
VITRY-SUR-SEINE (94) 366, 367
VOISINS-LE-BRETONNEUX (78) 368
YERRES (91) 369

ORCOD-IN

CLICHY-SOUS-BOIS (93) 371
GRIGNY (91) 372
MANTES-LA-JOLIE (78) 373
VILLEPINTE (93) 374

Les interventions aux côtés des autres acteurs

CA CERGY-PONTOISE	120, 154, 262, 296
CA CŒUR D'ESSONNE AGGLOMÉRATION	26, 57, 164, 191, 217, 242, 254, 301
CA COMMUNAUTÉ PARIS-SACLAY	39, 79, 90, 136, 137, 146, 199, 218, 260, 261, 263, 286, 334, 341
CA ÉTAMPOIS SUD ESSONNE	21
CA GRAND PARIS SUD SEINE-ESSONNE-SÉNART	51, 98, 122, 278, 279, 307
CA MARNE ET GONDOIRE	95, 96, 107, 167, 274, 320
CA MELUN VAL DE SEINE	106, 221, 283, 290
CA PARIS – VALLÉE DE LA MARNE	60, 80, 103, 275, 321
CA PAYS DE MEAUX	220
CA PLAINE VALLÉE	30, 123, 229
CA RAMBOUILLET TERRITOIRES	287
CA ROISSY PAYS DE FRANCE	25, 138, 139, 140, 202, 214, 276
CA SAINT-GERMAIN BOUCLES DE SEINE	72, 231
CA SAINT-QUENTIN-EN-YVELINES	94, 114, 141, 165, 183, 234, 271, 322, 359, 368
CA VAL D'YERRES VAL DE SEINE	61, 233
CA VAL PARISIS	143, 235, 270, 303
CA VERSAILLES GRAND PARC	54, 342
CC CARNELLE PAYS DE FRANCE	27, 344
CC GÂTINAIS VAL-DE-LOING	315
CC HAUT VAL-D'OISE	42, 43, 268
CC LA BRIE NANGISSIENNE	244
CC L'ORÉE DE LA BRIE	58, 89
CD 78	15, 19, 20, 31, 32, 65, 70, 71, 81, 94, 97, 118, 126, 188, 207, 208, 226, 255, 273, 325, 326, 338, 340, 355
CU GRAND PARIS SEINE ET OISE	15, 19, 20, 31, 32, 65, 69, 70, 71, 81, 97, 118, 126, 188, 203, 207, 208, 226, 227, 255, 256, 273, 325, 326, 338, 340, 355
EPAMSA	20, 69, 71, 81, 134, 187, 325, 326, 338
EPA ORSA	91, 257, 258, 285, 319, 366
EPA PARIS-SACLAY	79, 90, 136, 141, 218, 260, 261, 286, 342
EPA SÉNART	75, 278, 307
EPT BOUCLE NORD DE SEINE	24, 48, 352
EPT EST ENSEMBLE	37, 47, 52, 180, 184, 237, 252, 264, 280

EPT GRAND-ORLY SEINE BIÈVRE	14, 23, 29, 91, 150, 155, 172, 239, 257, 258, 265, 285, 308, 319, 329, 348, 354, 365, 366, 367
EPT GRAND PARIS GRAND EST	100, 232, 351
EPT GRAND PARIS SEINE OUEST	55, 148, 312, 331, 346
EPT GRAND PARIS SUD EST AVENIR	17, 49, 86, 104, 206, 216, 259, 317
EPT PARIS EST MARNE ET BOIS	63, 82, 151, 249
EPT PARIS OUEST LA DÉFENSE	102, 163, 192, 245, 288, 333
EPT PARIS TERRES D'ENVOL	111, 112, 168, 169, 323, 358
EPT PLAINE COMMUNE	33, 117, 158, 161, 269, 289, 297, 316, 360
ÉTAT	15, 19, 68, 97
GRAND PARIS AMÉNAGEMENT	138, 202, 276
HAROPA PORT	15, 19, 97
IDF MOBILITÉS	29
MÉTROPOLE DU GRAND PARIS	197, 250, 297, 352
MGP	168
RÉGION ÎLE-DE-FRANCE	76
SEMAVO	268
SEM GENOPOLE	122
SEMMARIS	140, 258, 319
SOLIDEO	289, 297
SPLA-IN NOISY EST	250

Nos interventions foncières sur les territoires communaux

Signataires des conventions d'intervention foncières, date de signature et durée, surface, type d'intervention et de programme et cartes.

ABLIS (78)

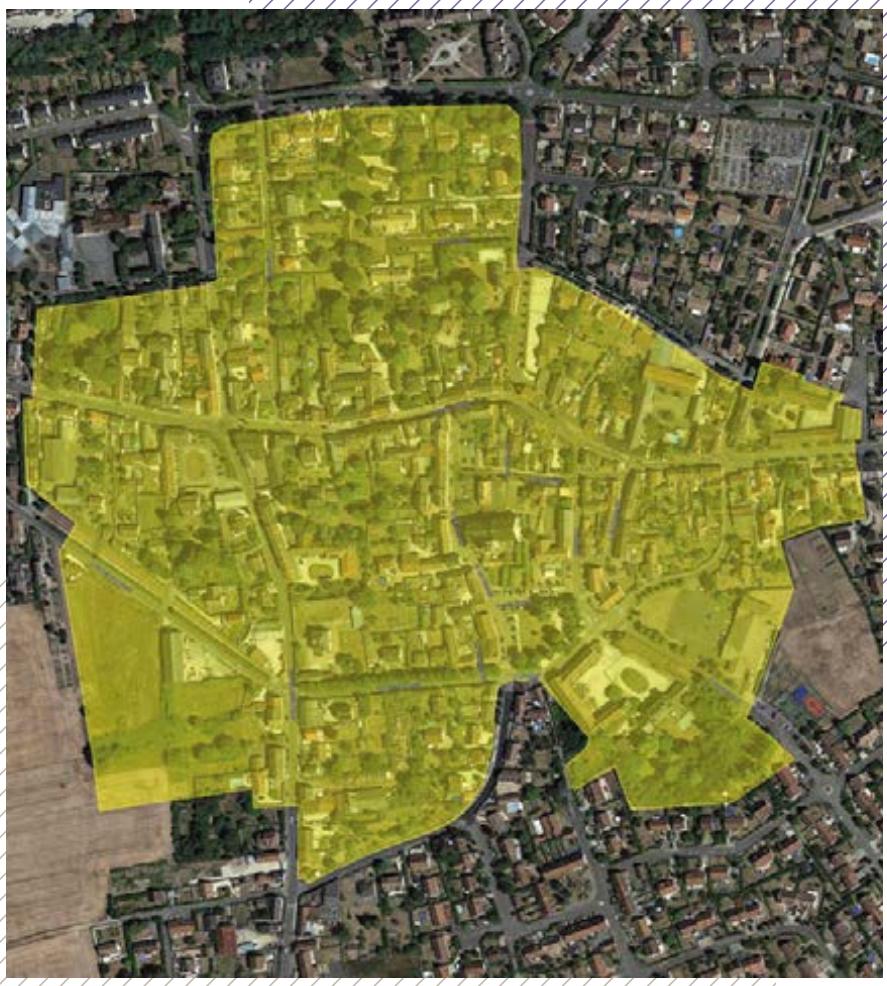

CONVENTION
Signataire : ABLIS
Durée : 5 ans (30/06/2027)
Date de signature : 11/04/2022
Surface : 23,3 ha
Type : veille
Type de programme : logement

Agence opérationnelle n° 4

ABLON-SUR-SEINE (94)

CONVENTION
Signataires : ABLON-SUR-SEINE / EPT GRAND-ORLY SEINE BIÈVRE
Durée : 7 ans (31/12/2026)
Date de signature : 03/02/2020
Surface : 23,4 ha
Type : veille
Type de programme : logement et activité

Agence opérationnelle n° 3

ACHÈRES (78)

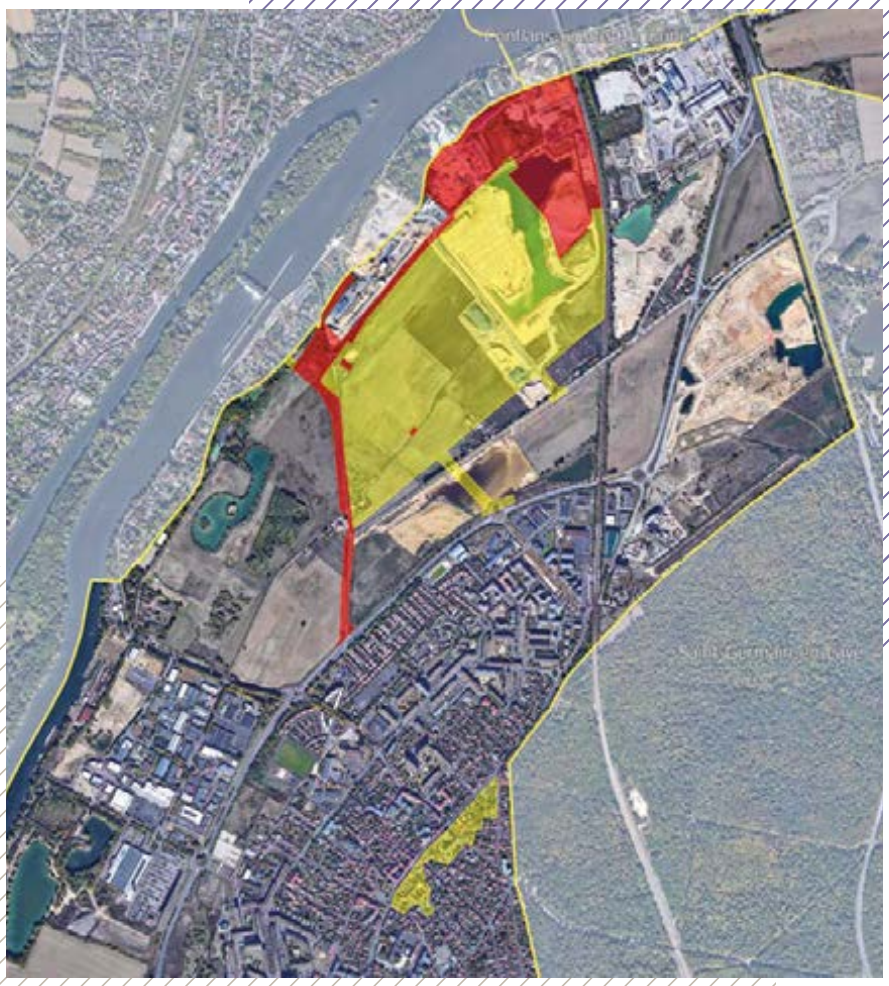

CONVENTION A
Signataire : ACHÈRES
Durée : 7 ans (30/06/2022)
Date de signature : 23/07/2015
Surface : 3,8 ha
Type : veille
Type de programme : –

CONVENTION B
Signataires : CU GRAND PARIS SEINE ET OISE / CD 78 / ÉTAT / HAROPA PORT
Durée : 4 ans (31/12/2023)
Date de signature : 04/10/2019
Surface : 92,8 ha
Type : maîtrise et veille
Type de programme : activité

Agence opérationnelle n° 4

AIGREMONT (78)

CONVENTION
Signataire : AIGREMONT
Durée : 5,5 ans (31/12/2023)
Date de signature : 30/08/2018
Surface : 2,8 ha
Type : veille
Type de programme : logement

Agence opérationnelle n° 4

ALFORTVILLE (94)

CONVENTION
Signataires : ALFORTVILLE / EPT GRAND PARIS SUD EST AVENIR
Durée : 9,5 ans (31/12/2028)
Date de signature : 24/09/2019
Surface : 6,9 ha
Type : veille
Type de programme : –

Agence opérationnelle n° 2

ANDILLY (95)

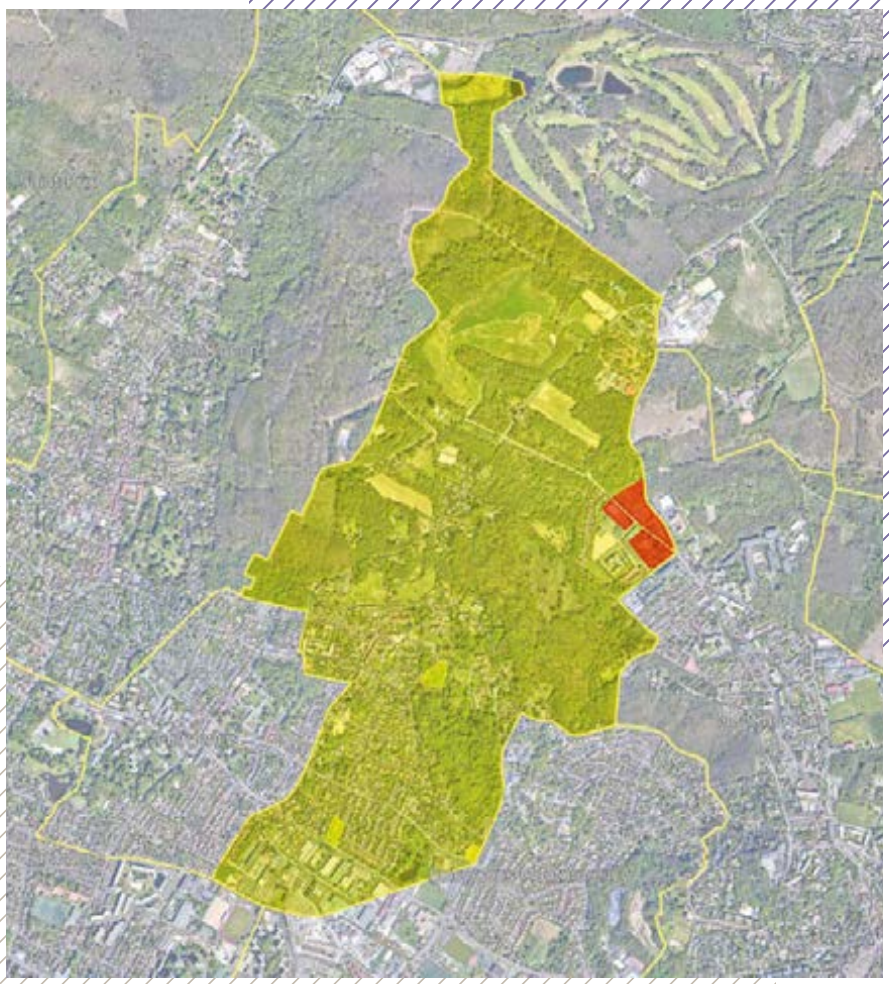

CONVENTION
Signataire : ANDILLY
Durée : 6,5 ans (31/12/2026)
Date de signature : 10/07/2020
Surface : 278,4 ha
Type : maîtrise et veille
Type de programme : logement

Agence opérationnelle n° 5

ANDRÉSY (78)

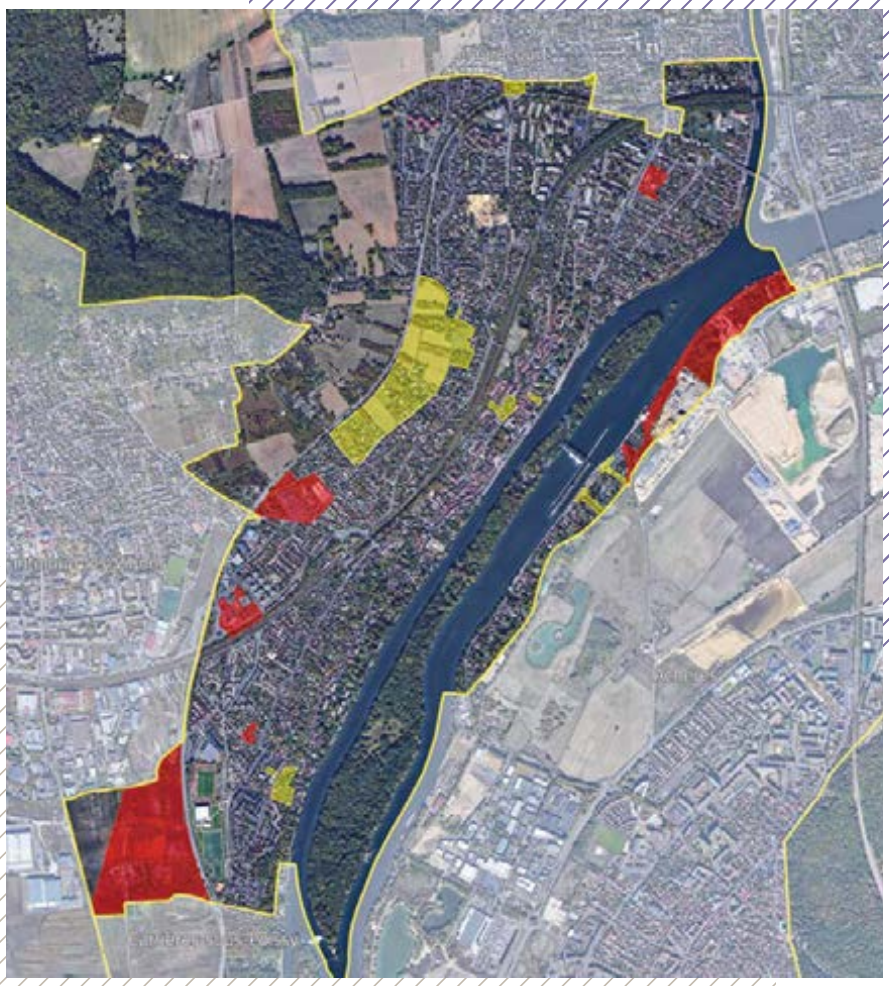

CONVENTION A
Signataire : ANDRÉSY
Durée : 5,5 ans (31/12/2023)
Date de signature : 31/05/2018
Surface : 24,8 ha
Type : maîtrise et veille
Type de programme : logement

CONVENTION B
Signataires : CU GRAND PARIS SEINE ET OISE / CD 78 / ÉTAT / HAROPA PORT
Durée : 4 ans (31/12/2023)
Date de signature : 04/10/2019
Surface : 92,8 ha
Type : maîtrise et veille
Type de programme : activité

Agence opérationnelle n° 4

ANDRÉSY (78)

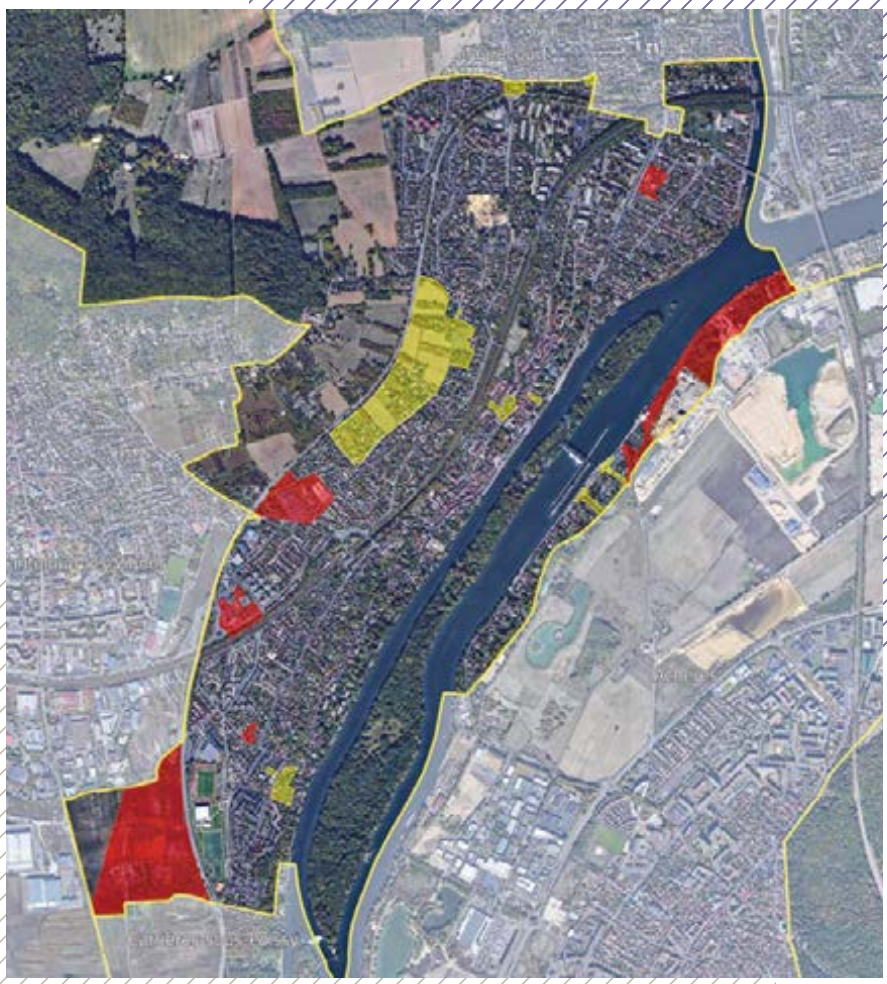

CONVENTION C
Signataires : CU GRAND PARIS SEINE ET OISE / EPAMSA / CD 78
Durée : 6 ans (31/12/2027)
Date de signature : 06/12/2021
Surface : 312,8 ha
Type : maîtrise
Type de programme : –

Agence opérationnelle n° 4

ANGERVILLE (91)

CONVENTION
Signataires : ANGERVILLE / CA ÉTAMPOIS SUD ESSONNE
Durée : 7,5 ans (31/12/2026)
Date de signature : 09/05/2019
Surface : 16,8 ha
Type : veille
Type de programme : logement et activité

Agence opérationnelle n° 3

ANTONY (92)

CONVENTION
Signataire : ANTONY
Durée : 8,5 ans (31/12/2027)
Date de signature : 16/07/2019
Surface : 40,2 ha
Type : maîtrise et veille
Type de programme : logement et activité

Agence opérationnelle n° 3

ARCUEIL (94)

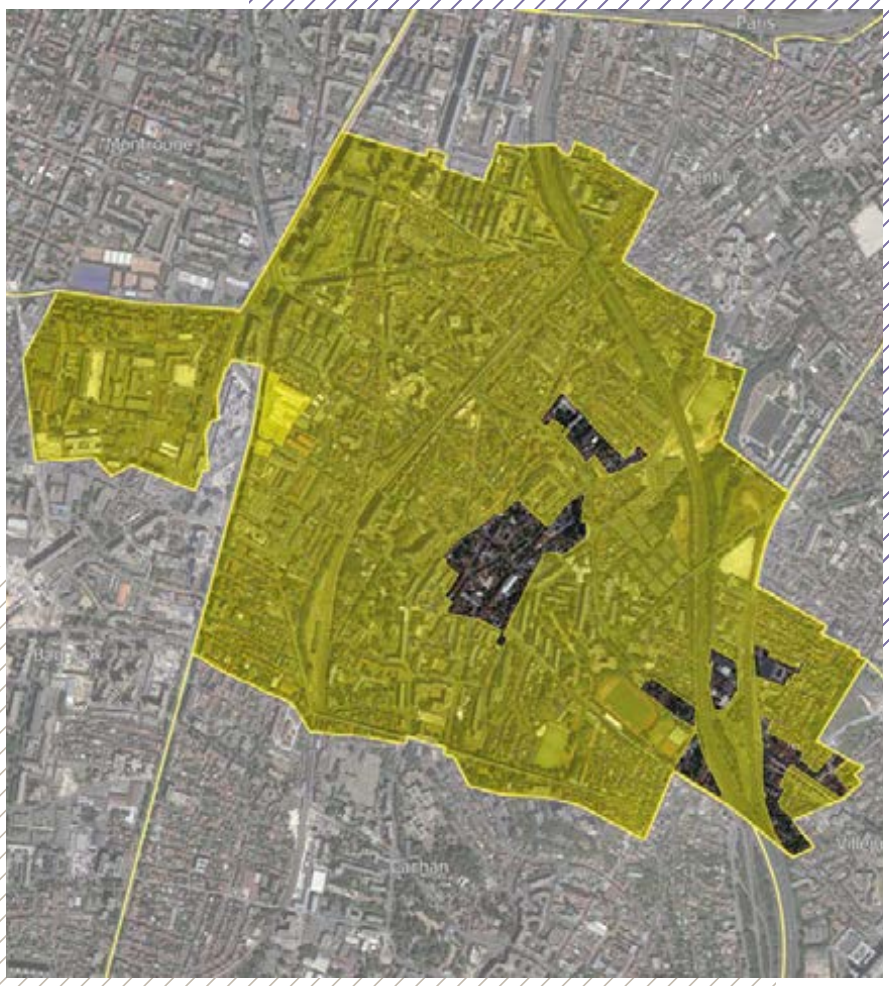

CONVENTION
Signataires : ARCUEIL / EPT GRAND-ORLY SEINE BIÈVRE
Durée : 7 ans (31/12/2028)
Date de signature : 07/03/2022
Surface : 219,4 ha
Type : veille
Type de programme : –

Agence opérationnelle n°1

ARGENTEUIL (95)

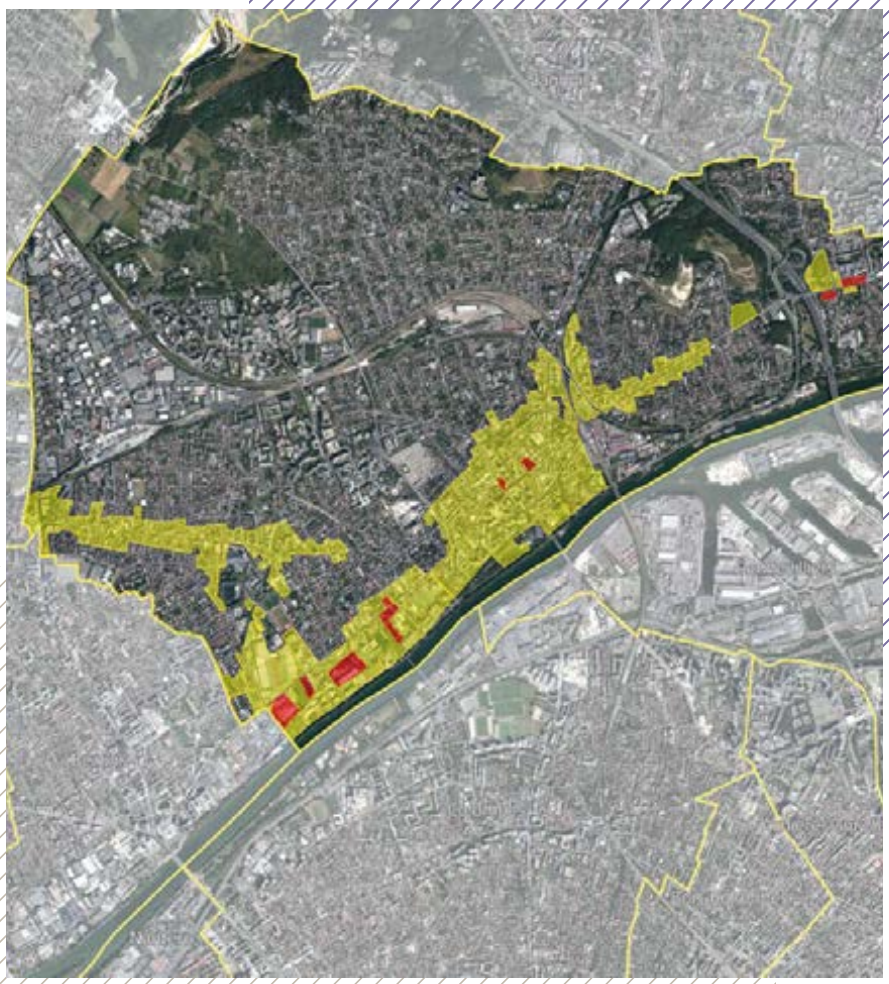

CONVENTION A
Signataires : ARGENTEUIL / EPT BOUCLE NORD DE SEINE
Durée : 11 ans (31/12/2027)
Date de signature : 17/02/2017
Surface : 68,2 ha
Type : maîtrise et veille
Type de programme : logement et activité

CONVENTION B
Signataires : ARGENTEUIL / EPT BOUCLE NORD DE SEINE
Durée : 6 ans (31/12/2027)
Date de signature : 29/10/2021
Surface : 163,3 ha
Type : maîtrise et veille
Type de programme : logement

Agence opérationnelle n° 5

ARNOUVILLE (95)

CONVENTION
Signataires : ARNOUVILLE / CA ROISSY PAYS DE FRANCE
Durée : 6,5 ans (31/12/2023)
Date de signature : 15/09/2017
Surface : 22,6 ha
Type : veille
Type de programme : logement et activité

Agence opérationnelle n° 5

ARPAJON (91)

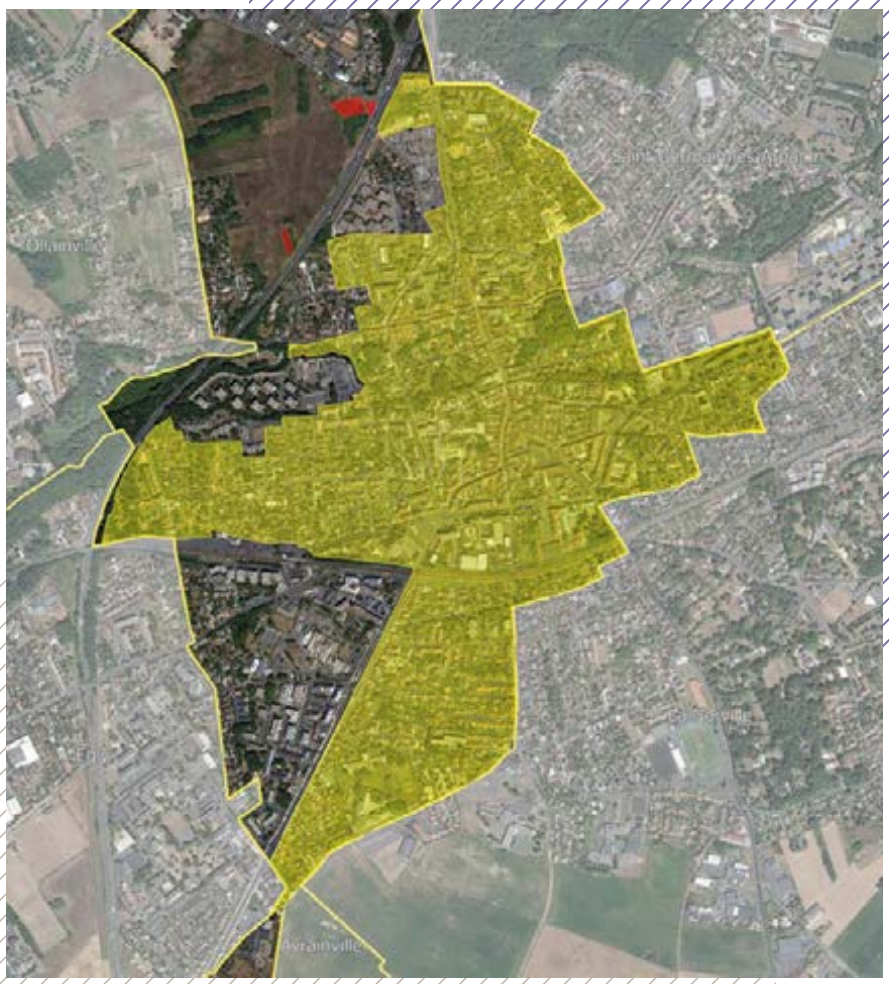

CONVENTION
Signataires : ARPAJON / CA CŒUR D'ESSONNE AGGLOMÉRATION
Durée : 6 ans (31/12/2028)
Date de signature : 23/12/2022
Surface : 125,9 ha
Type : maîtrise et veille
Type de programme : logement et activité

Agence opérationnelle n° 2

ASNIÈRES-SUR-OISE (95)

CONVENTION
Signataires : ASNIÈRES-SUR-OISE / CC CARNELLE PAYS DE FRANCE
Durée : 6 ans (30/06/2027)
Date de signature : 10/09/2021
Surface : 3 ha
Type : veille
Type de programme : activité

Agence opérationnelle n° 5

ASNIÈRES-SUR-SEINE (92)

CONVENTION
Signataire : ASNIÈRES-SUR-SEINE
Durée : 15 ans (30/06/2022)
Date de signature : 09/07/2007
Surface : 3,1ha
Type : maîtrise
Type de programme : logement

Agence opérationnelle n° 3

ATHIS-MONS (91)

CONVENTION A
Signataires : ATHIS-MONS / EPT GRAND-ORLY SEINE BIÈVRE / IDF MOBILITÉS
Durée : 7 ans (31/12/2023)
Date de signature : 08/03/2017
Surface : 20,4 ha
Type : maîtrise et veille
Type de programme : logement et activité

CONVENTION B
Signataires : ATHIS-MONS / EPT GRAND-ORLY SEINE BIÈVRE
Durée : 6 ans (31/12/2026)
Date de signature : 12/02/2021
Surface : 12,4 ha
Type : veille
Type de programme : logement

Agence opérationnelle n°1

ATTAINVILLE (95)

CONVENTION
Signataires : ATTAINVILLE / CA PLAINE VALLÉE
Durée : 5,5 ans (31/12/2023)
Date de signature : 24/05/2018
Surface : 18,3 ha
Type : veille
Type de programme : logement et activité

Agence opérationnelle n° 5

AUBERGENVILLE (78)

CONVENTION A
Signataires : CU GRAND PARIS SEINE ET OISE / CD 78
Durée : 9 ans (31/12/2025)
Date de signature : 06/03/2017
Surface : 1806,3 ha
Type : veille
Type de programme : logement

CONVENTION B
Signataire : AUBERGENVILLE
Durée : 6 ans (31/12/2023)
Date de signature : 29/12/2017
Surface : 5 ha
Type : maîtrise et veille
Type de programme : logement

Agence opérationnelle n° 4

AUBERGENVILLE (78)

CONVENTION C
Signataires : CU GRAND PARIS SEINE ET OISE / CD 78
Durée : 5,5 ans (31/12/2027)
Date de signature : 13/06/2022
Surface : 222,5 ha
Type : veille
Type de programme : –

Agence opérationnelle n° 4

AUBERVILLIERS (93)

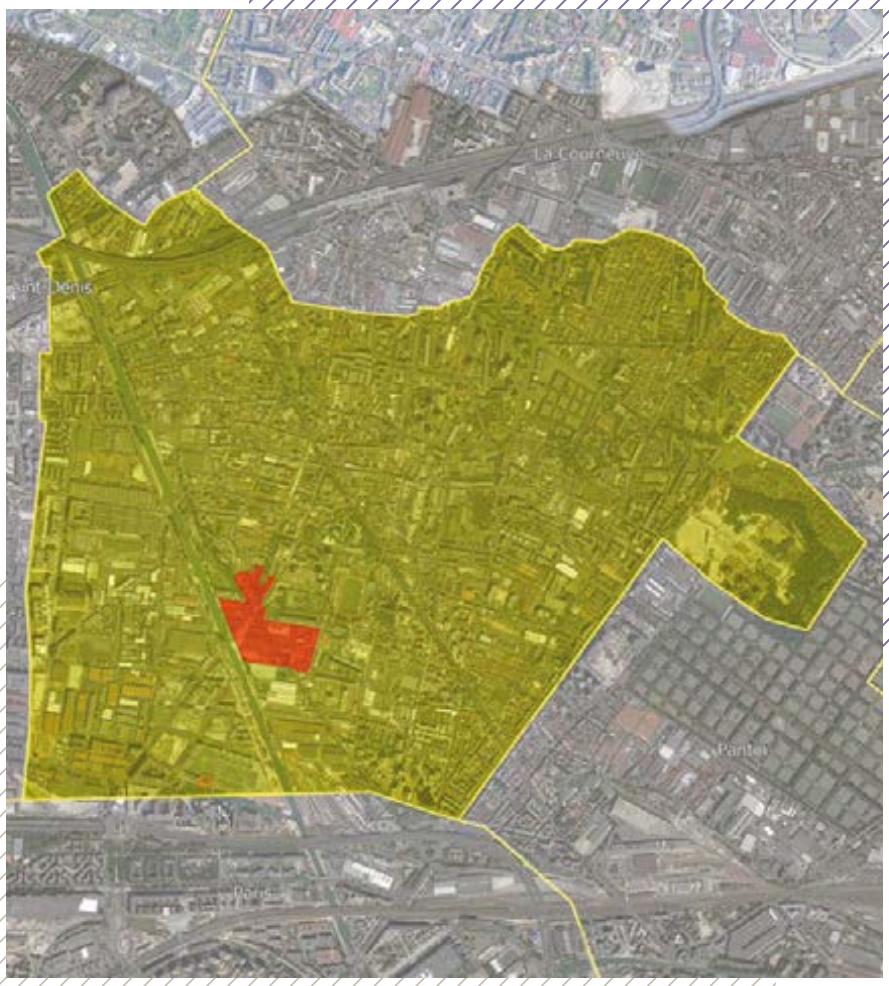

CONVENTION
Signataires : AUBERVILLIERS / EPT PLAINE COMMUNE
Durée : 7,5 ans (30/06/2027)
Date de signature : 29/11/2019
Surface : 584,3 ha
Type : maîtrise et veille générale territoire communal
Type de programme : logement et activité

Agence opérationnelle n°1

AULNAY-SOUS-BOIS (93)

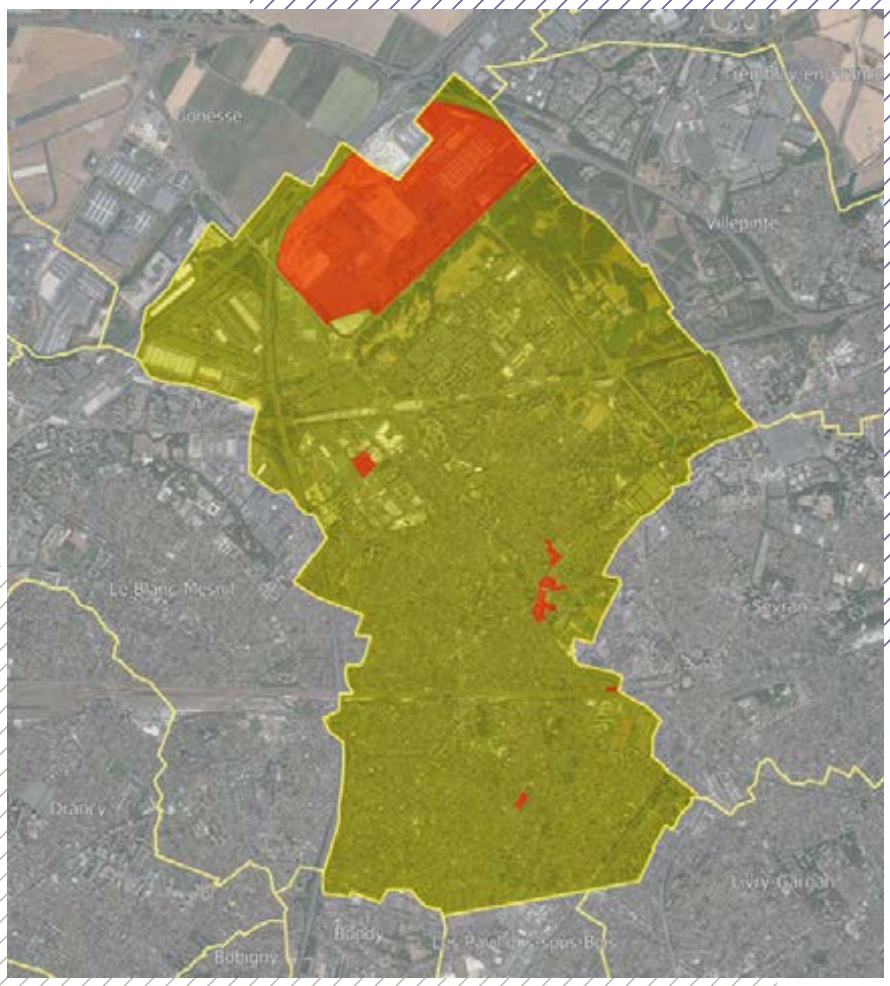

CONVENTION
Signataire : AULNAY-SOUS-BOIS
Durée : 20 ans (31/12/2028)
Date de signature : 14/10/2008
Surface : 1794,2 ha
Type : maîtrise et veille générale territoire communal
Type de programme : logement et activité

Agence opérationnelle n°1

AVON (77)

CONVENTION
Signataire : AVON
Durée : 5,5 ans (30/06/2028)
Date de signature : 2023
Surface : 0,3 ha
Type : maîtrise
Type de programme : logement et activité

Agence opérationnelle n° 3

BAGNEUX (92)

CONVENTION
Signataire : BAGNEUX
Durée : 6 ans (31/12/2027)
Date de signature : 23/12/2021
Surface : 17,8 ha
Type : maîtrise et veille
Type de programme : logement

Agence opérationnelle n° 3

BAGNOLET (93)

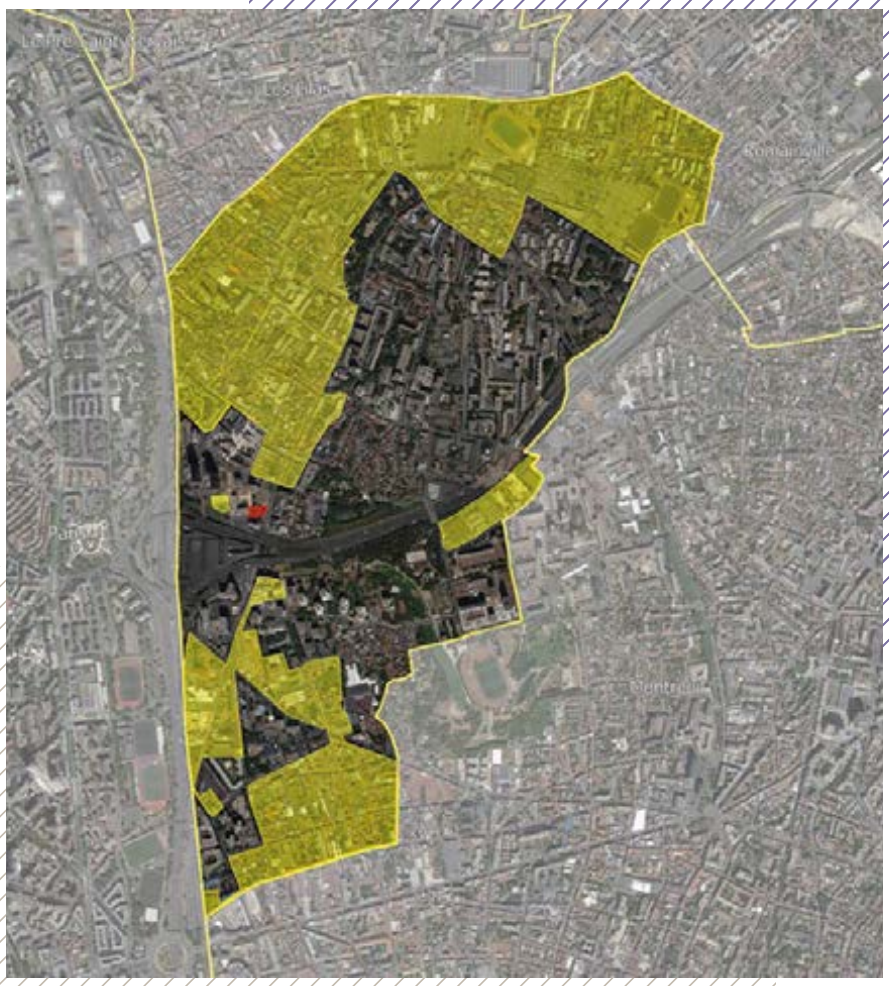

CONVENTION
Signataires : BAGNOLET / EPT EST ENSEMBLE
Durée : 4,5 ans (31/12/2023)
Date de signature : 08/04/2019
Surface : 119,9 ha
Type : maîtrise et veille
Type de programme : logement et activité

Agence opérationnelle n° 2

BAILLY (78)

CONVENTION
Signataire : BAILLY
Durée : 8,5 ans (31/12/2026)
Date de signature : 11/04/2018
Surface : 4,2 ha
Type : maîtrise et veille générale DPU
Type de programme : logement

Agence opérationnelle n° 4

BALLAINVILLIERS (91)

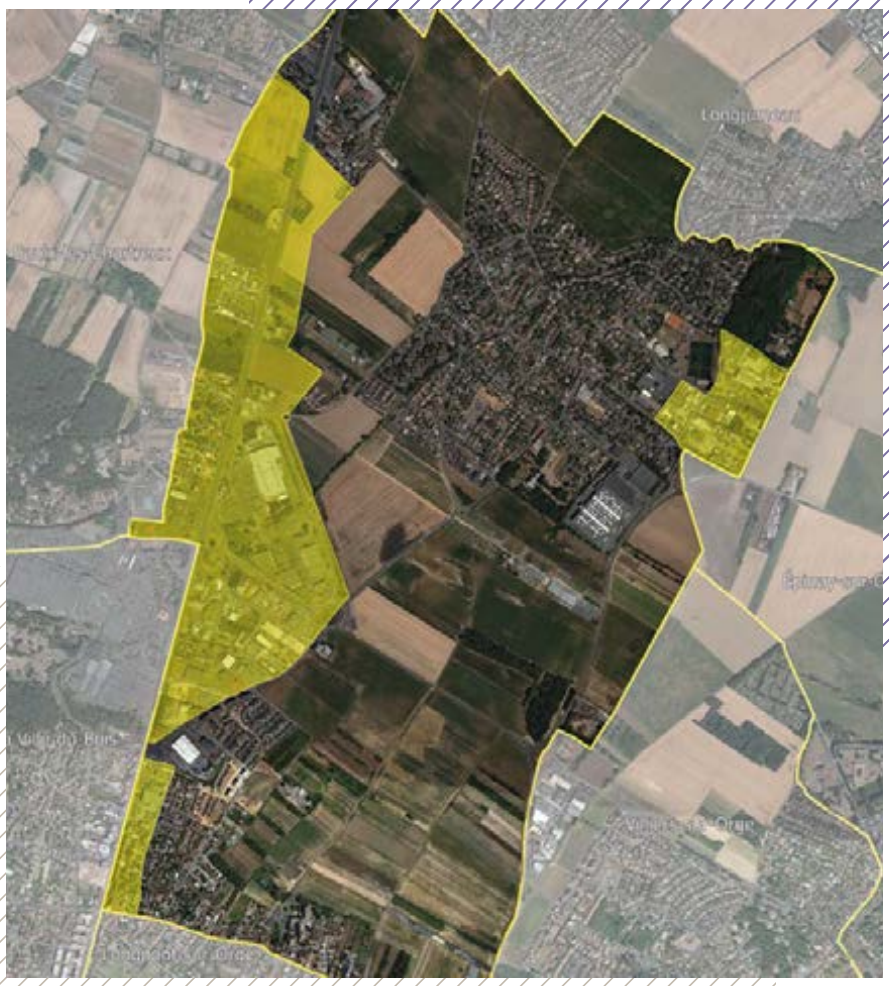

CONVENTION
Signataires : BALLAINVILLIERS / CA COMMUNAUTÉ PARIS-SACLAY
Durée : 7 ans (31/12/2026)
Date de signature : 03/10/2019
Surface : 78,8 ha
Type : veille
Type de programme : logement et activité

Agence opérationnelle n°1

BARBIZON (77)

CONVENTION
Signataire : BARBIZON
Durée : 3,5 ans (31/12/2024)
Date de signature : 25/06/2021
Surface : 162 ha
Type : veille et veille générale
Zones U
Type de programme : logement et activité

Agence opérationnelle n° 3

BEAUCHAMP (95)

CONVENTION
Signataire : BEAUCHAMP
Durée : 7 ans (31/12/2027)
Date de signature : 12/01/2021
Surface : 0,8 ha
Type : maîtrise
Type de programme : logement et activité

Agence opérationnelle n° 5

BEAUMONT-SUR-OISE (95)

CONVENTION
Signataires : BEAUMONT-SUR-OISE / CC HAUT VAL-D'OISE
Durée : 5 ans (31/12/2024)
Date de signature : 12/12/2019
Surface : 3,5 ha
Type : veille
Type de programme : logement

Agence opérationnelle n° 5

BERNES-SUR-OISE (95)

CONVENTION
Signataires : BERNES-SUR-OISE / CC HAUT VAL-D'OISE
Durée : 5 ans (30/06/2027)
Date de signature : 29/08/2022
Surface : 30,1 ha
Type : maîtrise et veille
Type de programme : logement

Agence opérationnelle n° 5

BESSANCOURT (95)

CONVENTION
Signataire : BESSANCOURT
Durée : 9 ans (31/12/2023)
Date de signature : 03/11/2014
Surface : 3 ha
Type : maîtrise et veille
Type de programme : logement

Agence opérationnelle n° 5

BEZONS (95)

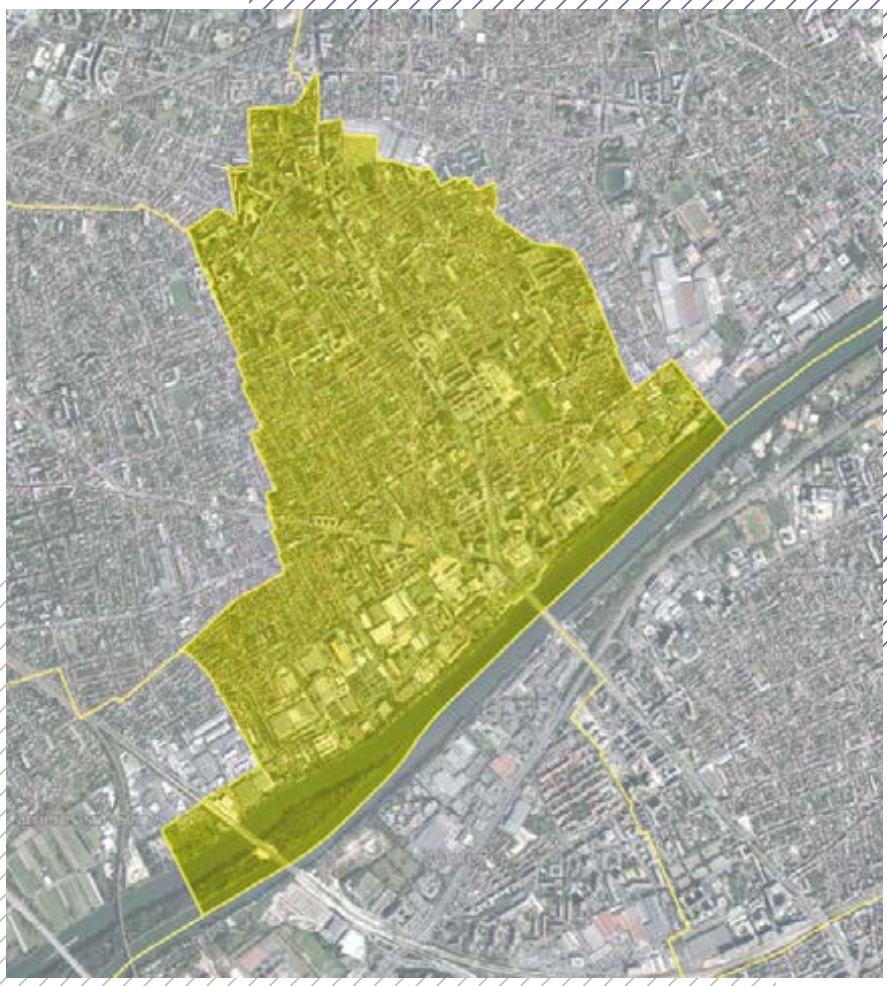

CONVENTION
Signataire : BEZONS
Durée : 5 ans (31/12/2026)
Date de signature : 05/01/2022
Surface : 419,2 ha
Type : veille générale territoire communal
Type de programme : logement

Agence opérationnelle n° 4

BIÈVRES (91)

CONVENTION
Signataire : BIÈVRES
Durée : 5 ans (30/06/2027)
Date de signature : 11/04/2022
Surface : 377,6 ha
Type : veille générale Zones U
Type de programme : logement

Agence opérationnelle n° 4

BOBIGNY (93)

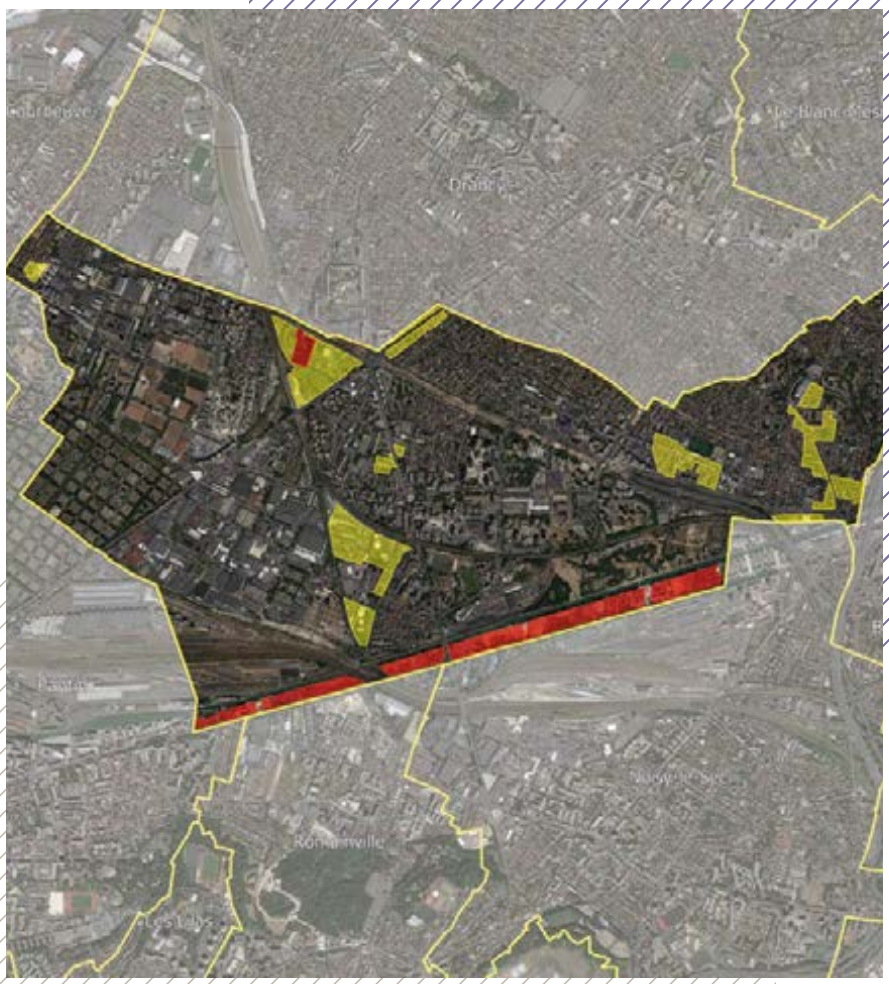

CONVENTION
Signataires : BOBIGNY / EPT EST ENSEMBLE
Durée : 10 ans (31/12/2027)
Date de signature : 05/01/2018
Surface : 52,5 ha
Type : maîtrise et veille
Type de programme : logement et activité

Agence opérationnelle n°1

BOIS-COLOMBES (92)

CONVENTION
Signataires : BOIS-COLOMBES / EPT BOUCLE NORD DE SEINE
Durée : 10 ans (31/12/2028)
Date de signature : 28/02/2019
Surface : 6,1 ha
Type : maîtrise et veille
Type de programme : logement et activité

Agence opérationnelle n° 3

BOISSY-SAINT-LÉGER (94)

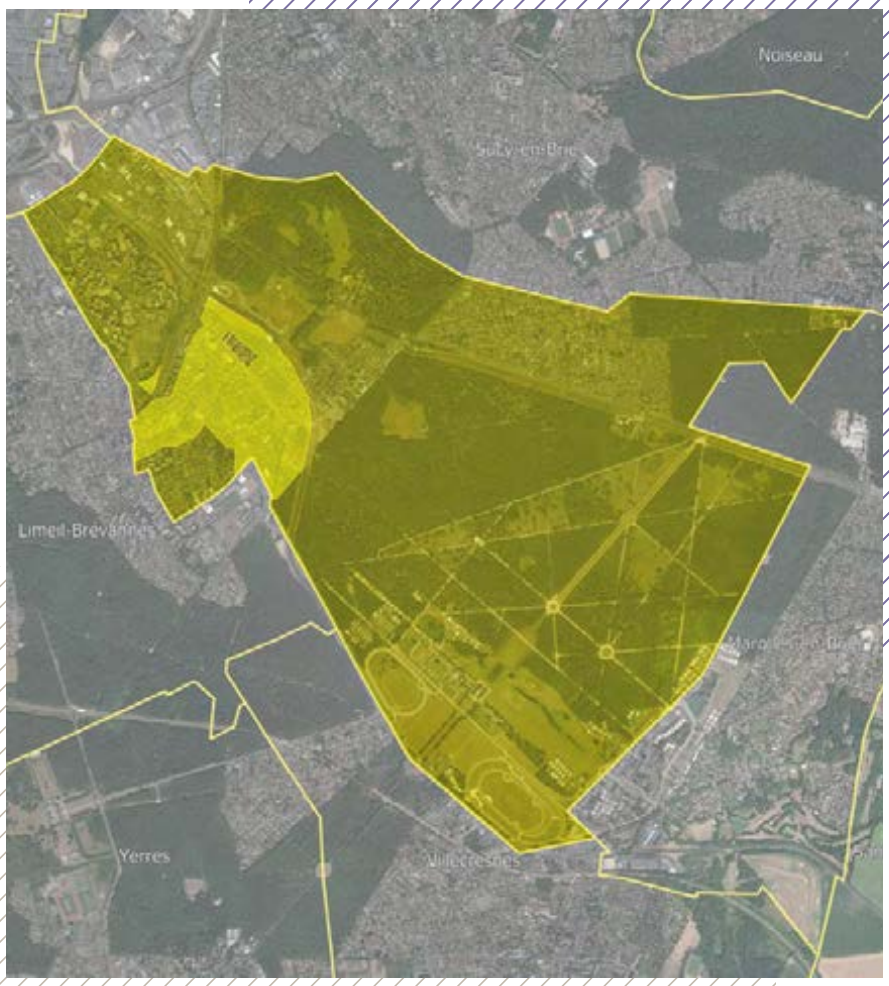

CONVENTION
Signataires : BOISSY-SAINT-LÉGER / EPT GRAND PARIS SUD EST AVENIR
Durée : 9 ans (31/12/2026)
Date de signature : 20/02/2018
Surface : 339,4 ha
Type : veille et veille générale territoire communal
Type de programme : logement et activité

Agence opérationnelle n° 2

BOMBON (77)

CONVENTION
Signataire : BOMBON
Durée : 5,5 ans (30/06/2028)
Date de signature : 2023
Surface : 0,6 ha
Type : veille
Type de programme : –

Agence opérationnelle n°1

BONDOUFLE (91)

CONVENTION
Signataires : BONDOUFLE / RIS-ORANGIS / CA GRAND PARIS SUD SEINE-ESSONNE-SÉNART
Durée : 11,5 ans (31/12/2023)
Date de signature : 10/09/2012
Surface : 96,4 ha
Type : maîtrise
Type de programme : activité

Agence opérationnelle n° 2

BONDY (93)

CONVENTION
Signataires : BONDY / EPT EST ENSEMBLE
Durée : 5 ans (31/12/2023)
Date de signature : 28/03/2019
Surface : 91,1 ha
Type : maîtrise et veille
Type de programme : logement et activité

Agence opérationnelle n° 2

BOUAFLE (78)

CONVENTION
Signataire : BOUAFLE
Durée : 5 ans (31/12/2023)
Date de signature : 07/01/2019
Surface : 7,8 ha
Type : maîtrise et veille
Type de programme : logement

Agence opérationnelle n° 4

BOUGIVAL (78)

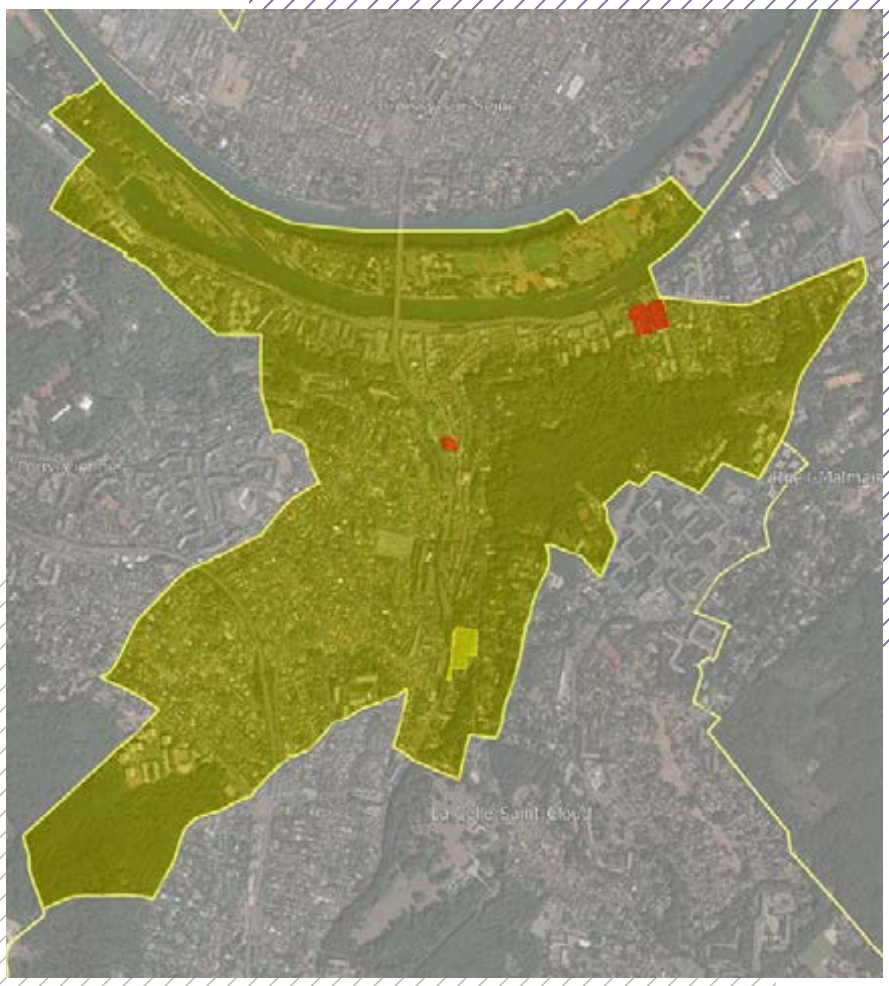

CONVENTION A
Signataires : BOUGIVAL / CA VERSAILLES GRAND PARC
Durée : 8 ans (31/12/2023)
Date de signature : 10/12/2015
Surface : 0,8 ha
Type : maîtrise
Type de programme : logement

CONVENTION B
Signataire : BOUGIVAL
Durée : 9,5 ans (31/12/2028)
Date de signature : 30/07/2019
Surface : 276,8 ha
Type : maîtrise et veille générale territoire communal
Type de programme : logement et activité

Agence opérationnelle n° 4

BOULOGNE-BILLANCOURT (92)

CONVENTION
Signataires : BOULOGNE-BILLANCOURT / EPT GRAND PARIS SEINE OUEST
Durée : 7,5 ans (31/12/2026)
Date de signature : 01/08/2019
Surface : 620 ha
Type : maîtrise, veille et veille générale territoire communal
Type de programme : logement et activité

Agence opérationnelle n° 3

BOURG-LA-REINE (92)

CONVENTION
Signataire : BOURG-LA-REINE
Durée : 10 ans (31/12/2026)
Date de signature : 03/01/2017
Surface : 0,8 ha
Type : maîtrise
Type de programme : logement et activité

Agence opérationnelle n° 3

BREUILLET (91)

CONVENTION
Signataires : BREUILLET / CA CŒUR D'ESSONNE AGGLOMÉRATION
Durée : 5,5 ans (31/12/2024)
Date de signature : 03/07/2019
Surface : 15,4 ha
Type : maîtrise et veille
Type de programme : logement

Agence opérationnelle n° 2

BRIE-COMTE-ROBERT (77)

CONVENTION
Signataires : BRIE-COMTE-ROBERT / CC L'ORÉE DE LA BRIE
Durée : 6 ans (31/12/2026)
Date de signature : 05/01/2021
Surface : 23,8 ha
Type : maîtrise et veille
Type de programme : logement et activité

Agence opérationnelle n°1

BRIIS-SOUS-FORGES (91)

CONVENTION
Signataire : BRIIS-SOUS-FORGES
Durée : 5,5 ans (31/12/2027)
Date de signature : 20/04/2022
Surface : 16,2 ha
Type : veille
Type de programme : logement et activité

Agence opérationnelle n° 3

BROU-SUR-CHANTEREINE (77)

CONVENTION
Signataires : BROU-SUR-CHANTEREINE / CA PARIS – VALLÉE DE LA MARNE
Durée : 5 ans (31/12/2027)
Date de signature : 07/12/2022
Surface : 11,3 ha
Type : veille
Type de programme : logement et activité

Agence opérationnelle n°1

BRUNOY (91)

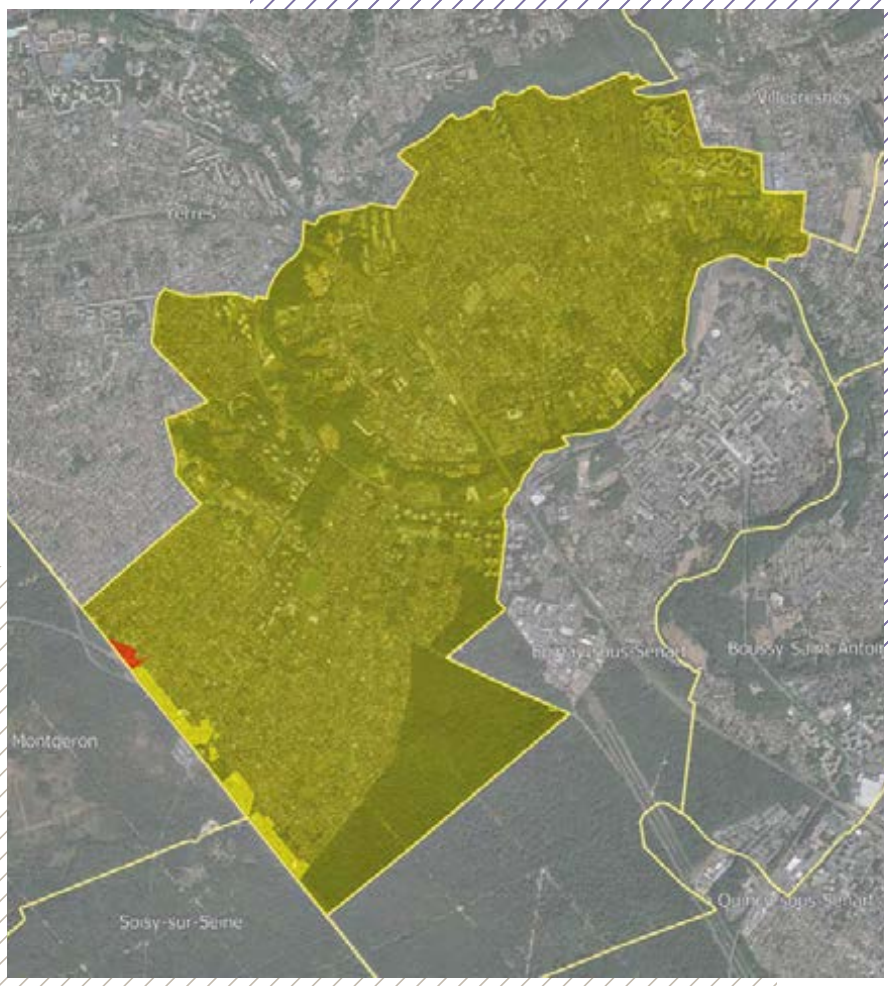

CONVENTION
Signataires : BRUNOY / CA VAL D'YERRES VAL DE SEINE
Durée : 5,5 ans (31/12/2026)
Date de signature : 25/05/2021
Surface : 667,9 ha
Type : maîtrise, veille et veille générale territoire communal
Type de programme : logement

Agence opérationnelle n° 3

BRUYÈRES-SUR-OISE (95)

CONVENTION
Signataire : BRUYÈRES-SUR-OISE
Durée : 5 ans (31/12/2023)
Date de signature : 13/02/2019
Surface : 1,3 ha
Type : maîtrise
Type de programme : logement et activité

Agence opérationnelle n° 5

BRY-SUR-MARNE (94)

CONVENTION
Signataires : BRY-SUR-MARNE / EPT PARIS EST MARNE ET BOIS
Durée : 7 ans (31/12/2027)
Date de signature : 05/02/2021
Surface : 335,5 ha
Type : maîtrise et veille générale territoire communal
Type de programme : logement

Agence opérationnelle n°1

BUC (78)

CONVENTION
Signataire : BUC
Durée : 5,5 ans (31/12/2026)
Date de signature : 07/05/2021
Surface : 215,7 ha
Type : veille générale Zones U
Type de programme : logement

Agence opérationnelle n° 4

BUCHELAY (78)

CONVENTION
Signataires : CU GRAND PARIS SEINE ET OISE / CD 78
Durée : 9 ans (31/12/2025)
Date de signature : 06/03/2017
Surface : 1806,3 ha
Type : veille
Type de programme : logement

Agence opérationnelle n° 4

BULLION (78)

CONVENTION
Signataire : BULLION
Durée : 5 ans (31/12/2027)
Date de signature : 03/02/2023
Surface : 0,3 ha
Type : maîtrise
Type de programme : logement et activité

Agence opérationnelle n° 4

BUTRY-SUR-OISE (95)

CONVENTION
Signataire : BUTRY-SUR-OISE
Durée : 9 ans (31/12/2026)
Date de signature : 31/01/2018
Surface : 5 ha
Type : veille
Type de programme : logement

Agence opérationnelle n° 5

CACHAN (94)

CONVENTION A
Signataire : CACHAN
Durée : 10 ans (31/12/2025)
Date de signature : 17/03/2016
Surface : 2,8 ha
Type : maîtrise et veille
Type de programme : logement et activité

CONVENTION B
Signataires : CACHAN / ÉTAT
Durée : 7,5 ans (31/12/2023)
Date de signature : 22/09/2016
Surface : 11,7 ha
Type : maîtrise
Type de programme : logement

Agence opérationnelle n°1

CARRIÈRES-SOUS-POISSY (78)

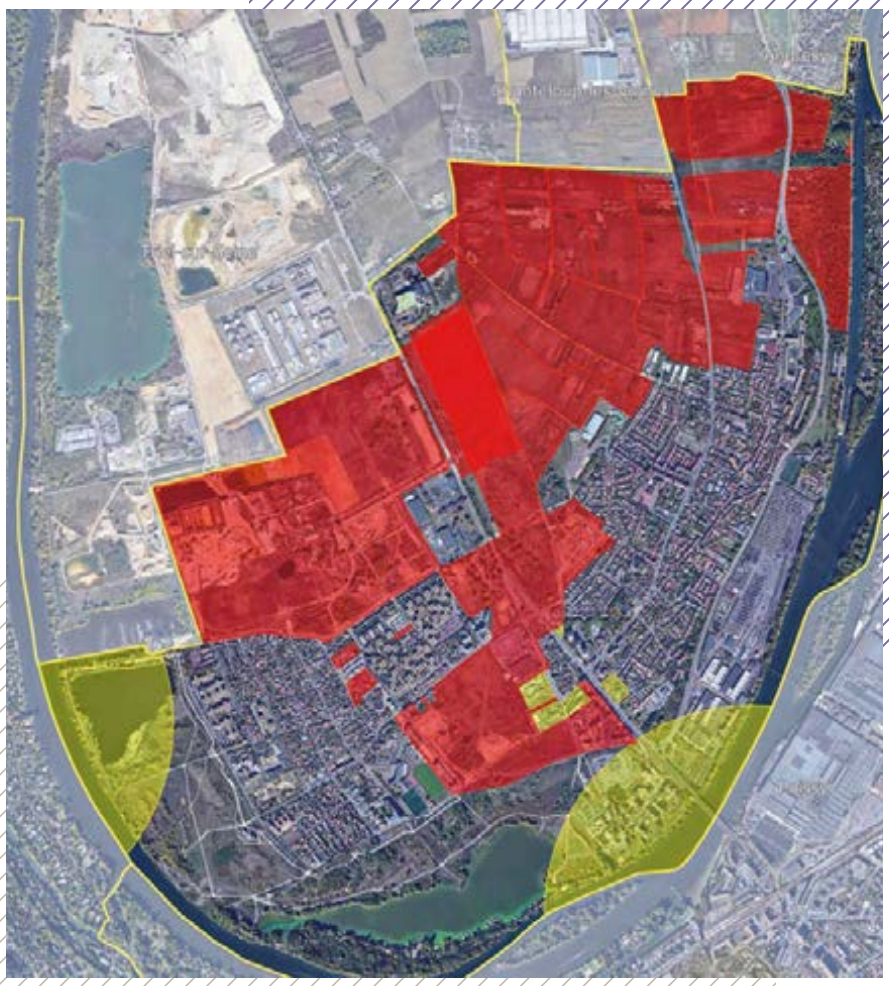

CONVENTION A
Signataire : EPAMSA
Durée : 12 ans (31/12/2023)
Date de signature : 31/01/2012
Surface : 62,7 ha
Type : maîtrise
Type de programme : logement

CONVENTION B
Signataires : CU GRAND PARIS SEINE ET OISE / EPAMSA
Durée : 9 ans (25/07/2023)
Date de signature : 29/07/2014
Surface : 212,8 ha
Type : maîtrise
Type de programme : logement et activité

Agence opérationnelle n° 4

CARRIÈRES-SOUS-POISSY (78)

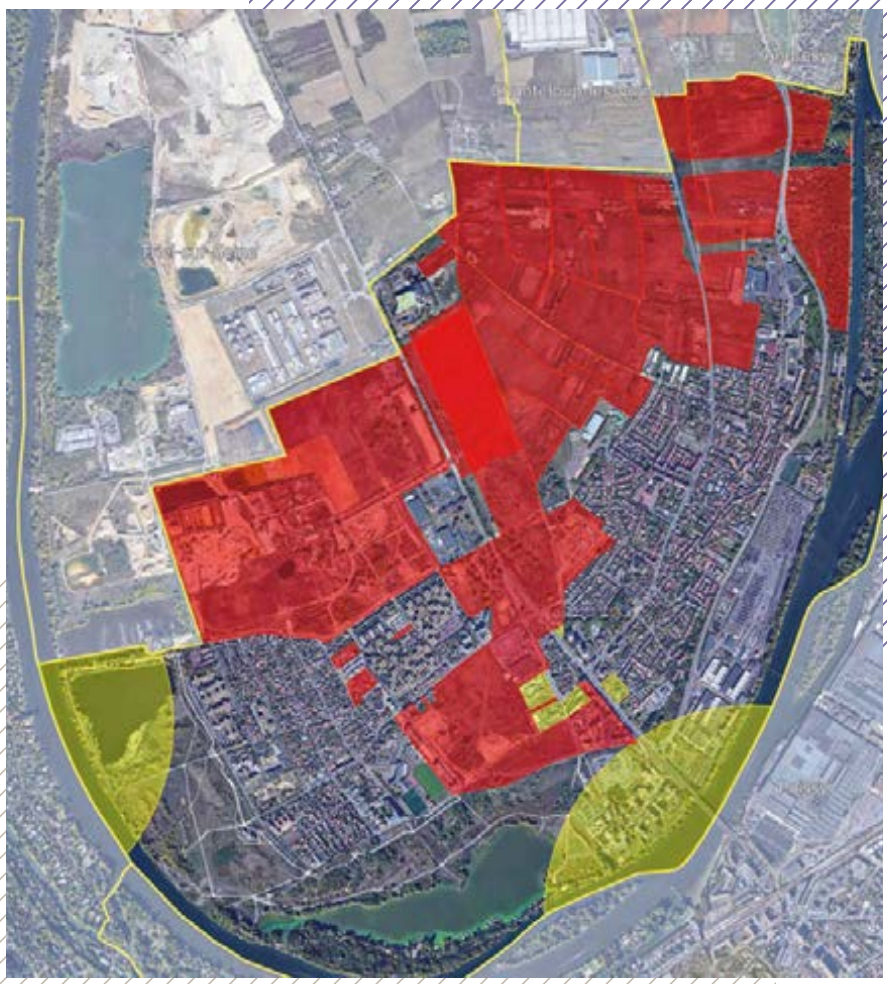

CONVENTION C
Signataires : CU GRAND PARIS SEINE ET OISE / CD 78
Durée : 9 ans (31/12/2025)
Date de signature : 06/03/2017
Surface : 1806,3 ha
Type : veille
Type de programme : logement

CONVENTION D
Signataire : CARRIÈRES-SOUS-POISSY
Durée : 5,5 ans (30/06/2025)
Date de signature : 04/03/2020
Surface : 5,1 ha
Type : maîtrise et veille
Type de programme : logement

Agence opérationnelle n° 4

CARRIÈRES-SOUS-POISSY (78)

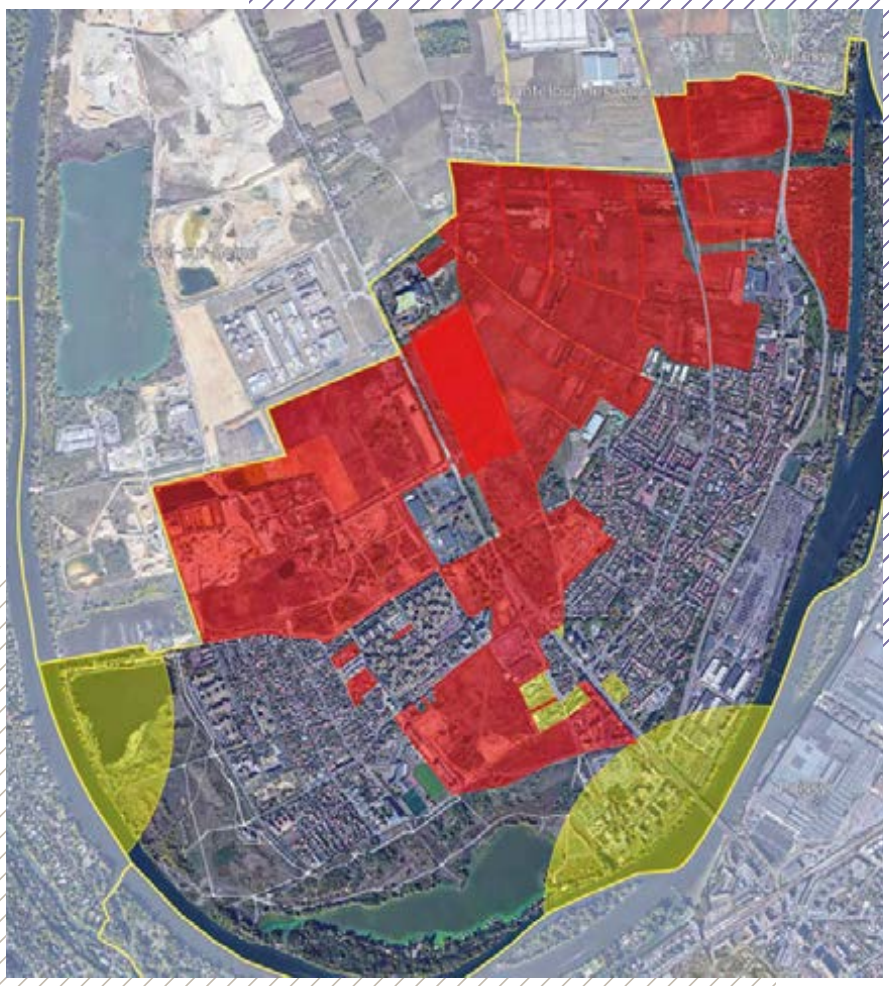

CONVENTION E
Signataires : CU GRAND PARIS SEINE ET OISE / EPAMSA / CD 78
Durée : 6 ans (31/12/2027)
Date de signature : 06/12/2021
Surface : 312,8 ha
Type : maîtrise
Type de programme : –

Agence opérationnelle n° 4

CARRIÈRES-SUR-SEINE (78)

CONVENTION
Signataires : CARRIÈRES-SUR-SEINE / CA SAINT-GERMAIN BOUCLES DE SEINE
Durée : 5 ans (31/12/2023)
Date de signature : 18/10/2018
Surface : 84,8 ha
Type : veille
Type de programme : logement

Agence opérationnelle n° 4

CERGY (95)

CONVENTION
Signataire : CERGY
Durée : 5 ans (31/12/2026)
Date de signature : 28/03/2022
Surface : 2,4 ha
Type : maîtrise
Type de programme : logement

Agence opérationnelle n° 5

CERNAY-LA-VILLE (78)

CONVENTION
Signataire : CERNAY-LA-VILLE
Durée : 5 ans (31/12/2026)
Date de signature : 15/11/2021
Surface : 20,2 ha
Type : veille
Type de programme : logement

Agence opérationnelle n° 4

CESSON (77)

CONVENTION
Signataires : CESSON / EPA SÉNART
Durée : 6 ans (31/12/2026)
Date de signature : 02/02/2021
Surface : 72,1ha
Type : maîtrise et veille
Type de programme : logement

Agence opérationnelle n°1

CHAMBOURCY (78)

CONVENTION
Signataires : CHAMBOURCY / RÉGION ÎLE-DE-FRANCE
Durée : 5,5 ans (31/12/2026)
Date de signature : 02/04/2021
Surface : 21,1 ha
Type : maîtrise
Type de programme : logement et activité

Agence opérationnelle n° 4

CHAMPAGNE-SUR-SEINE (77)

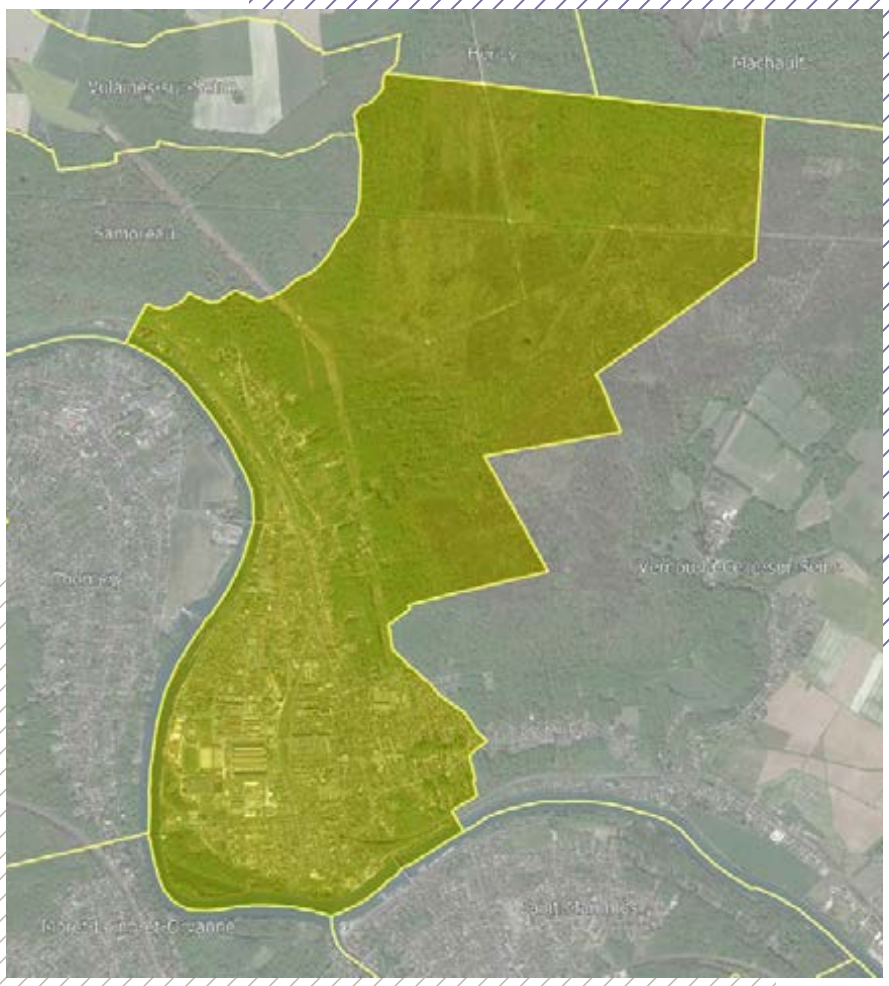

CONVENTION
Signataire : CHAMPAGNE-SUR-SEINE
Durée : 8 ans (31/12/2026)
Date de signature : 03/10/2018
Surface : 730,1ha
Type : veille générale territoire communal
Type de programme : logement et activité

Agence opérationnelle n°1

CHAMPIGNY-SUR-MARNE (94)

CONVENTION
Signataire : CHAMPIGNY-SUR-MARNE
Durée : 8 ans (31/12/2023)
Date de signature : 16/12/2015
Surface : 192,3 ha
Type : maîtrise et veille
Type de programme : logement et activité

Agence opérationnelle n°1

CHAMPLAN (91)

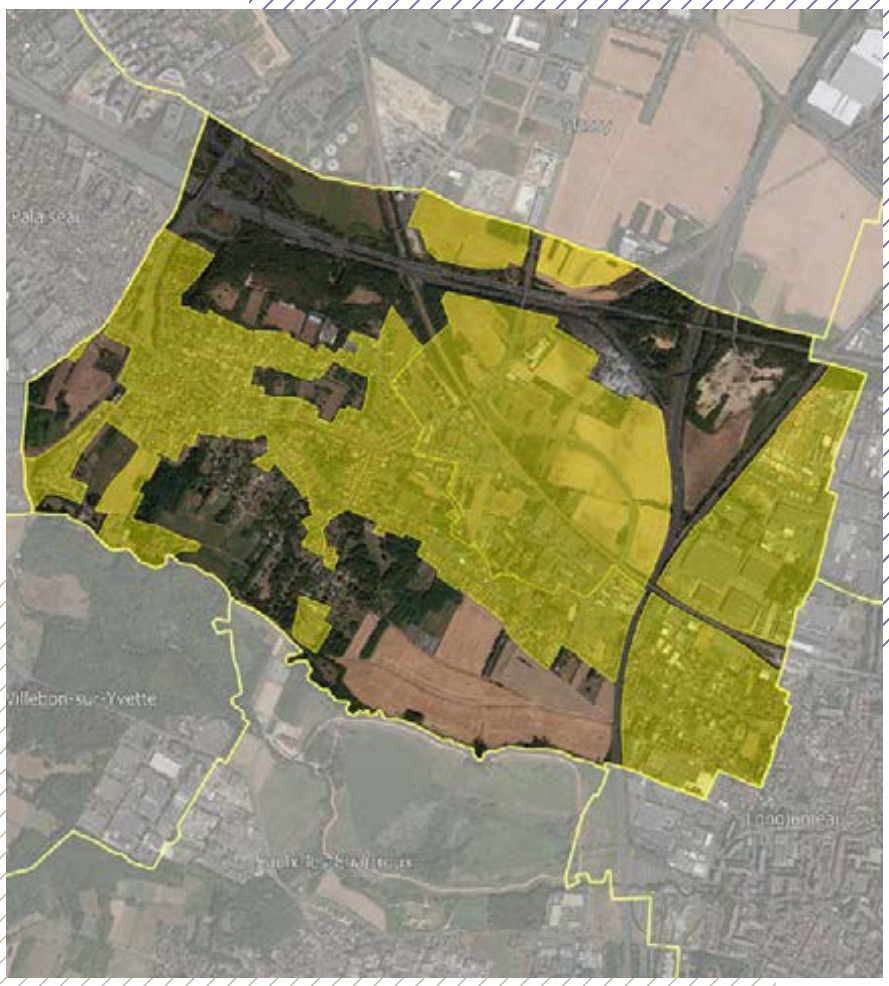

CONVENTION A
Signataires : CHAMPLAN / CHILLY-MAZARIN / MASSY / CA COMMUNAUTÉ PARIS-SACLAY / EPA PARIS-SACLAY
Durée : 16 ans (31/12/2028)
Date de signature : 13/12/2012
Surface : 73,5 ha
Type : veille
Type de programme : activité

CONVENTION B
Signataires : CHAMPLAN / CA COMMUNAUTÉ PARIS-SACLAY
Durée : 6,5 ans (31/12/2026)
Date de signature : 24/07/2020
Surface : 187,2 ha
Type : veille
Type de programme : logement et activité

Agence opérationnelle n°1

CHAMPS-SUR-MARNE (77)

CONVENTION
Signataires : CHAMPS-SUR-MARNE / CA PARIS – VALLÉE DE LA MARNE
Durée : 5 ans (31/12/2024)
Date de signature : 27/01/2020
Surface : 0,6 ha
Type : veille
Type de programme : activité

Agence opérationnelle n° 2

CHANTELOUP-LES-VIGNES (78)

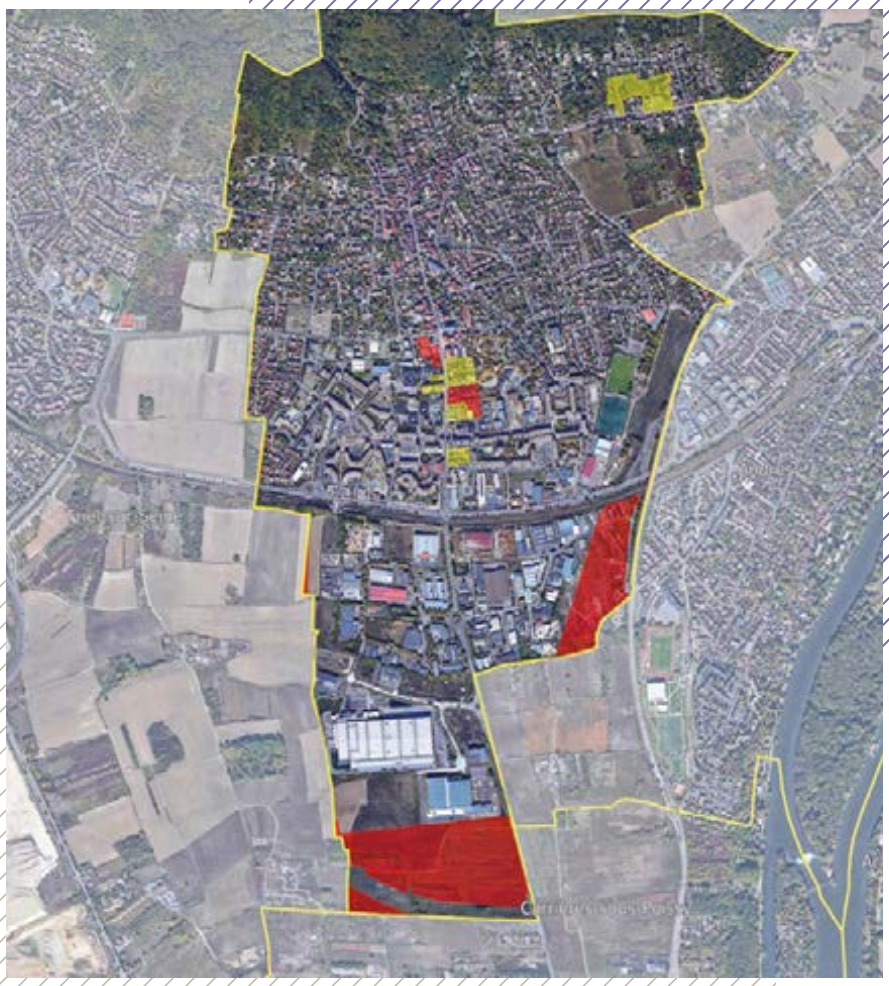

CONVENTION A
Signataire :
CHANTELOUP-LES-VIGNES
Durée : 5,5 ans (30/06/2023)
Date de signature : 29/12/2017
Surface : 4,2 ha
Type : maîtrise et veille
Type de programme : logement

CONVENTION B
Signataires :
CU GRAND PARIS SEINE ET OISE / EPAMSA / CD 78
Durée : 6 ans (31/12/2027)
Date de signature : 06/12/2021
Surface : 312,8 ha
Type : maîtrise
Type de programme : –

Agence opérationnelle n° 4

CHARENTON-LE-PONT (94)

CONVENTION
Signataires : CHARENTON-LE-PONT / EPT PARIS EST MARNE ET BOIS
Durée : 4,5 ans (31/12/2024)
Date de signature : 02/07/2020
Surface : 184,9 ha
Type : veille générale territoire communal
Type de programme : logement

Agence opérationnelle n°1

CHATOU (78)

CONVENTION
Signataire : CHATOU
Durée : 10 ans (31/12/2026)
Date de signature : 13/02/2017
Surface : 5 ha
Type : maîtrise, veille et veille générale DPU
Type de programme : logement et activité

Agence opérationnelle n° 4

CHAVILLE (92)

CONVENTION
Signataire : CHAVILLE
Durée : 8,5 ans (30/06/2026)
Date de signature : 24/01/2018
Surface : 34,2 ha
Type : maîtrise et veille
Type de programme : logement et activité

Agence opérationnelle n° 3

CHELLES (77)

CONVENTION
Signataire : CHELLES
Durée : 5 ans (30/06/2027)
Date de signature : 01/09/2022
Surface : 12,9 ha
Type : maîtrise et veille
Type de programme : logement et activité

Agence opérationnelle n° 2

CHENNEVIÈRES-SUR-MARNE (94)

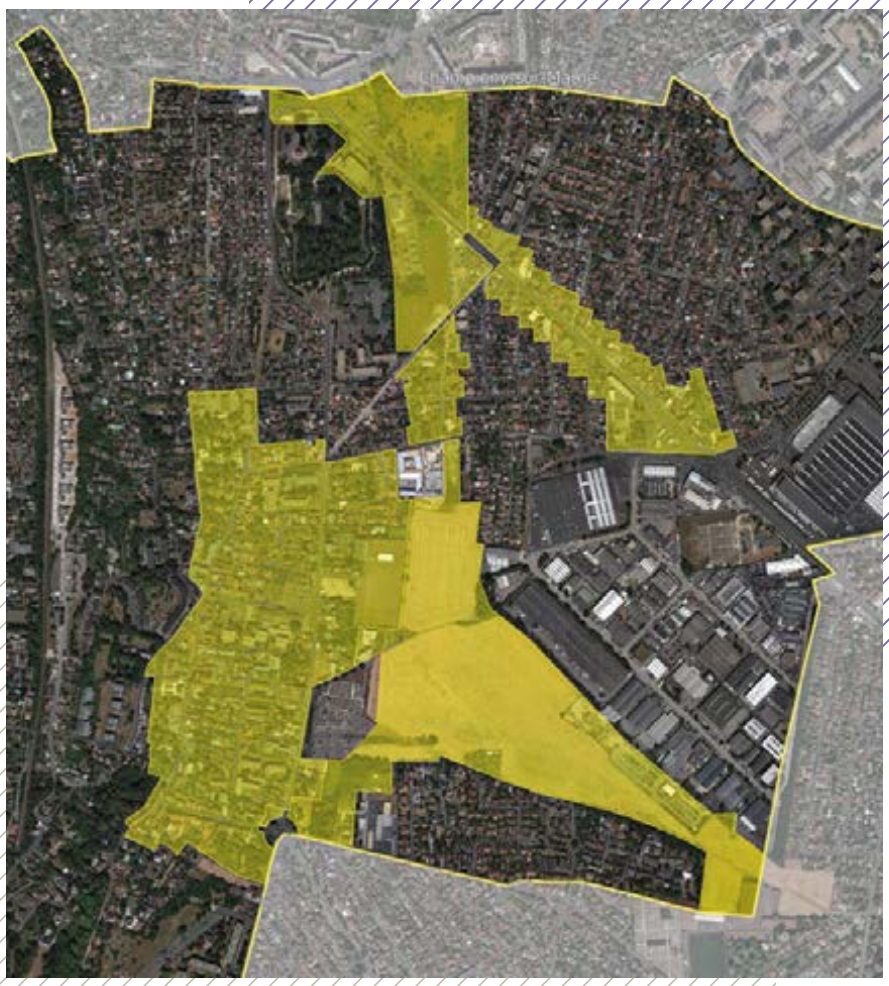

CONVENTION
Signataires : CHENNEVIÈRES-SUR-MARNE / EPT GRAND PARIS SUD EST AVENIR
Durée : 10,5 ans (31/12/2027)
Date de signature : 28/09/2017
Surface : 80,3 ha
Type : veille
Type de programme : logement

Agence opérationnelle n°1

CHENOISE-CUCHARMOY (77)

CONVENTION
Signataire : CHENOISE-CUCHARMOY
Durée : 5 ans (31/12/2026)
Date de signature : 01/02/2022
Surface : 0,3 ha
Type : maîtrise
Type de programme : logement

Agence opérationnelle n° 3

CHEVREUSE (78)

CONVENTION
Signataire : CHEVREUSE
Durée : 5,5 ans (31/12/2027)
Date de signature : 20/04/2022
Surface : 181,6 ha
Type : maîtrise, veille et veille générale Zones U
Type de programme : –

Agence opérationnelle n° 4

CHEVRY-COSSIGNY (77)

CONVENTION
Signataires : CHEVRY-COSSIGNY / CC L'ORÉE DE LA BRIE
Durée : 5 ans (31/12/2026)
Date de signature : 14/12/2021
Surface : 31,8 ha
Type : maîtrise et veille
Type de programme : logement et activité

Agence opérationnelle n°1

CHILLY-MAZARIN (91)

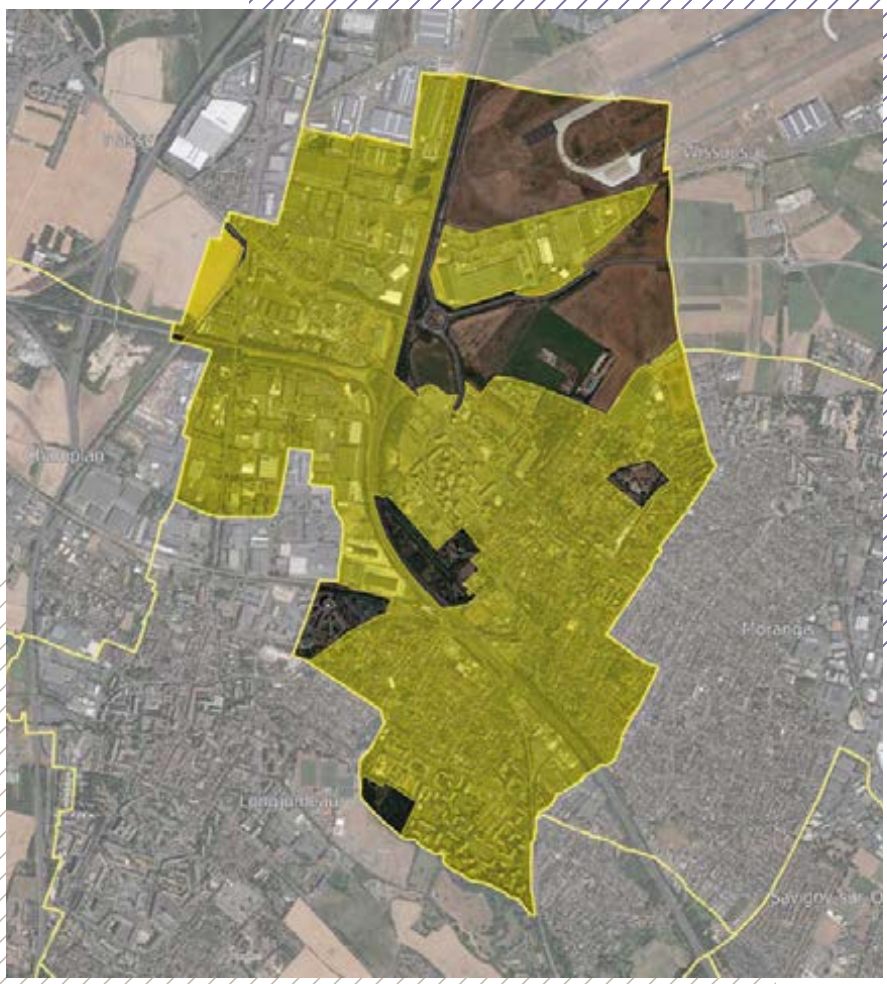

CONVENTION A
Signataires : CHAMPLAN / CHILLY-MAZARIN / MASSY / CA COMMUNAUTÉ PARIS-SACLAY / EPA PARIS-SACLAY
Durée : 16 ans (31/12/2028)
Date de signature : 13/12/2012
Surface : 73,5 ha
Type : veille
Type de programme : activité

CONVENTION B
Signataires : CHILLY-MAZARIN / CA COMMUNAUTÉ PARIS-SACLAY
Durée : 5 ans (31/12/2027)
Date de signature : 02/03/2023
Surface : 410,8 ha
Type : veille
Type de programme : logement

Agence opérationnelle n°1

CHOISY-LE-ROI (94)

CONVENTION A
Signataires : CHOISY-LE-ROI / EPT GRAND-ORLY SEINE BIÈVRE
Durée : 6 ans (31/12/2026)
Date de signature : 05/02/2021
Surface : 15,3 ha
Type : veille
Type de programme : logement et activité

CONVENTION B
Signataires : CHOISY-LE-ROI / EPA ORSA
Durée : 3 ans (31/12/2025)
Date de signature : 29/12/2022
Surface : 3,4 ha
Type : maîtrise et veille
Type de programme : logement et activité

Agence opérationnelle n°1

CLAYE-SOUILLY (77)

CONVENTION
Signataire : CLAYE-SOUILLY
Durée : 5 ans (30/06/2024)
Date de signature : 03/07/2019
Surface : 14,1ha
Type : maîtrise et veille
Type de programme : logement

Agence opérationnelle n° 2

CLICHY-SOUS-BOIS (93)

CONVENTION
Signataire : CLICHY-SOUS-BOIS
Durée : 8,5 ans (30/06/2023)
Date de signature : 27/10/2014
Surface : 196,9 ha
Type : veille
Type de programme : logement

Agence opérationnelle n° 2

COIGNIÈRES (78)

CONVENTION A
Signataires : COIGNIÈRES / CA SAINT-QUENTIN-EN-YVELINES
Durée : 6,5 ans (31/12/2023)
Date de signature : 23/08/2017
Surface : 79,3 ha
Type : veille
Type de programme : logement et activité

CONVENTION B
Signataires : COIGNIÈRES / CA SAINT-QUENTIN-EN-YVELINES / CD 78
Durée : 9,5 ans (31/12/2029)
Date de signature : 04/06/2020
Surface : 15,2 ha
Type : veille
Type de programme : –

Agence opérationnelle n° 4

COLLÉGIEN (77)

CONVENTION
Signataires : COLLÉGIEN / CA MARNE ET GONDOIRE
Durée : 4 ans (30/06/2025)
Date de signature : 27/08/2021
Surface : 0,7 ha
Type : maîtrise
Type de programme : logement

Agence opérationnelle n° 2

CONCHES-SUR-GONDOIRE (77)

CONVENTION
Signataires : CONCHES-SUR-GONDOIRE / CA MARNE ET GONDOIRE
Durée : 4,5 ans (31/12/2026)
Date de signature : 30/05/2022
Surface : 33,8 ha
Type : maîtrise et veille
Type de programme : logement

Agence opérationnelle n° 2

CONFLANS-SAINTE-HONORINE (78)

CONVENTION A
Signataires :
CU GRAND PARIS SEINE ET OISE / CD 78 / ÉTAT / HAROPA PORT
Durée : 4 ans (31/12/2023)
Date de signature : 04/10/2019
Surface : 92,8 ha
Type : maîtrise et veille
Type de programme : activité

CONVENTION B
Signataire :
CONFLANS-SAINTE-HONORINE
Durée : 5,5 ans (30/06/2028)
Date de signature : 2023
Surface : 4,1 ha
Type : veille
Type de programme : logement et activité

Agence opérationnelle n° 4

CORBEIL-ESSONNES (91)

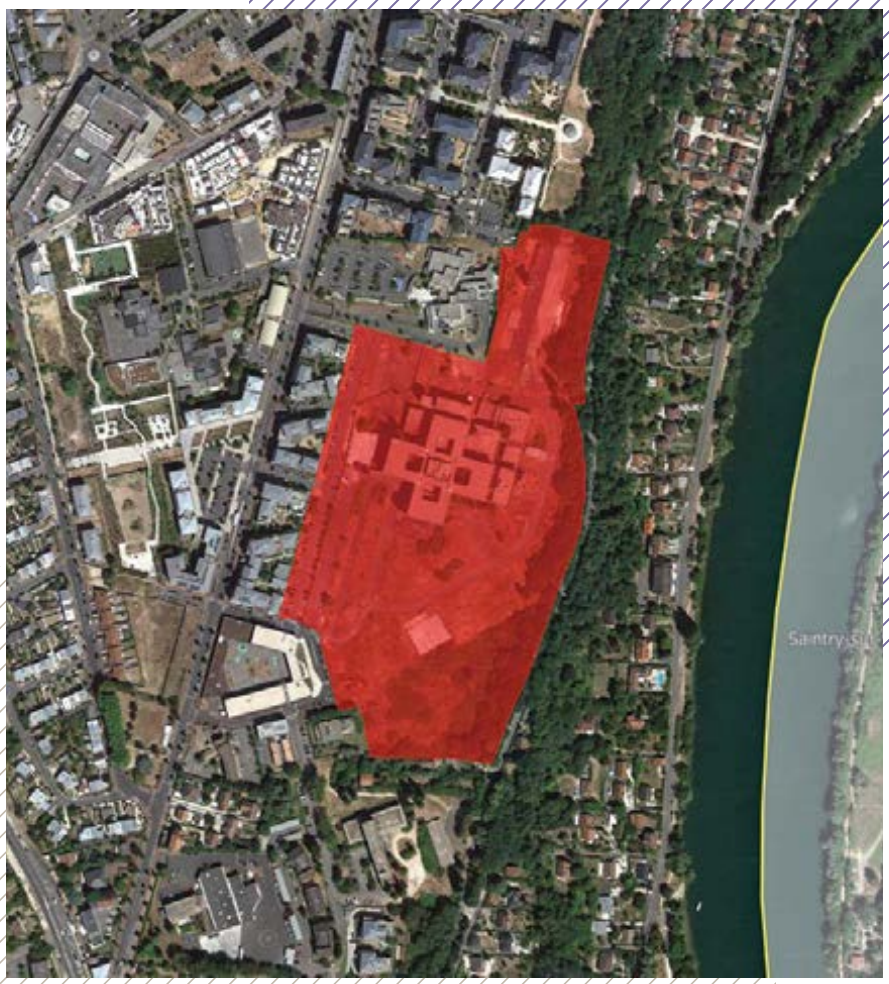

CONVENTION
Signataires : CORBEIL-ESSONNES / CA GRAND PARIS SUD SEINE-ESSONNE-SÉNART
Durée : 5 ans (31/12/2026)
Date de signature : 06/10/2021
Surface : 7,5 ha
Type : maîtrise
Type de programme : logement et activité

Agence opérationnelle n° 2

CORMEILLES-EN-PARISIS (95)

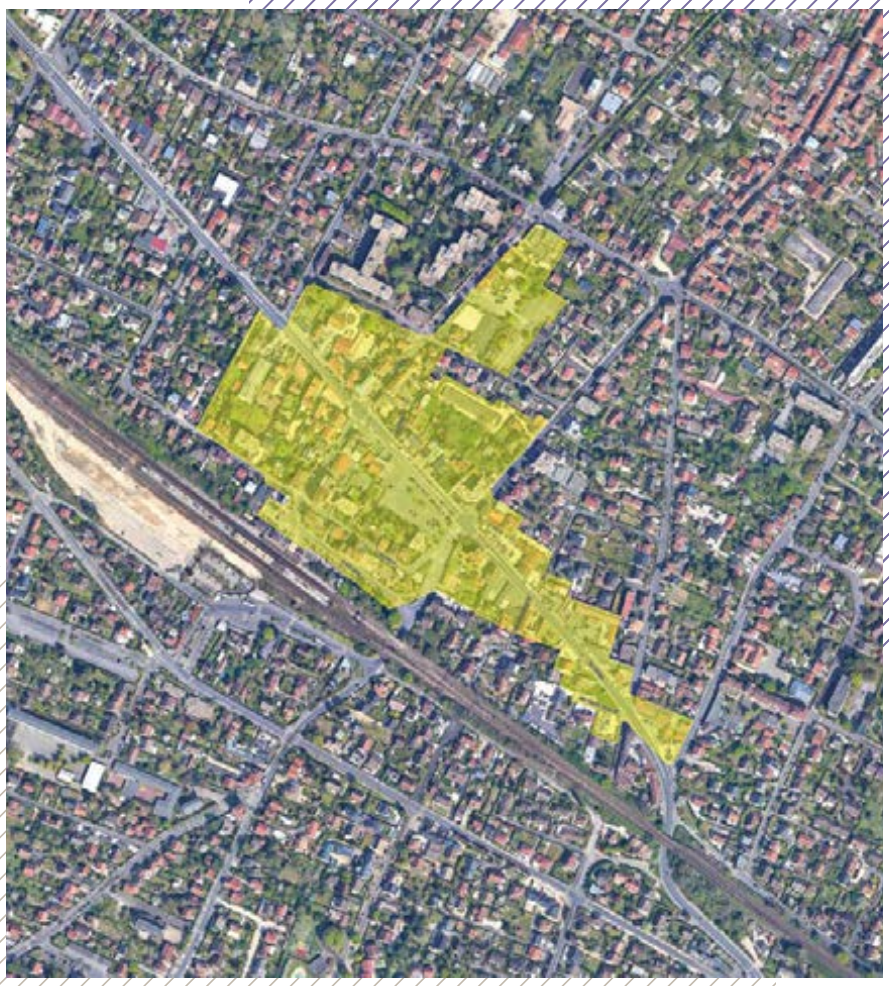

CONVENTION
Signataire : CORMEILLES-EN-PARISIS
Durée : 7,5 ans (31/12/2024)
Date de signature : 24/05/2017
Surface : 8,2 ha
Type : veille
Type de programme : logement

Agence opérationnelle n° 5

COUBRON (93)

CONVENTION
Signataires : COUBRON / EPT GRAND PARIS GRAND EST
Durée : 5,5 ans (31/12/2026)
Date de signature : 31/05/2021
Surface : 1,6 ha
Type : maîtrise
Type de programme : logement

Agence opérationnelle n° 2

COULOMMIERS (77)

CONVENTION
Signataire : COULOMMIERS
Durée : 5 ans (30/06/2023)
Date de signature : 20/06/2018
Surface : 0,7 ha
Type : maîtrise et veille
Type de programme : logement

Agence opérationnelle n° 3

COURBEVOIE (92)

CONVENTION
Signataires : COURBEVOIE / EPT PARIS OUEST LA DÉFENSE
Durée : 9 ans (31/12/2027)
Date de signature : 11/01/2019
Surface : 435 ha
Type : maîtrise, veille et veille générale territoire communal
Type de programme : logement et activité

Agence opérationnelle n° 3

COURTRY (77)

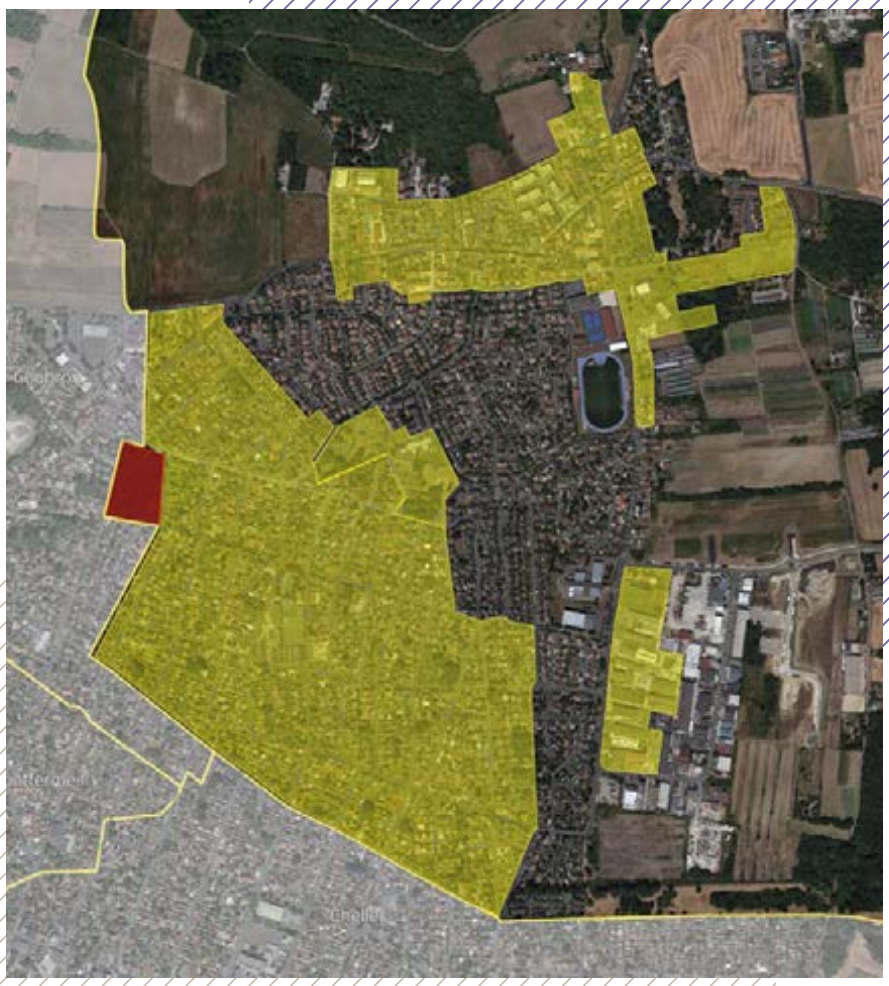

CONVENTION
Signataires : COURTRY /
CA PARIS – VALLÉE DE LA MARNE
Durée : 7,5 ans (31/12/2023)
Date de signature : 07/07/2016
Surface : 91,5 ha
Type : maîtrise et veille
Type de programme : logement

Agence opérationnelle n°1

CRÉTEIL (94)

CONVENTION
Signataires : CRÉTEIL /
EPT GRAND PARIS SUD EST AVENIR
Durée : 5 ans (31/12/2026)
Date de signature : 06/10/2021
Surface : 54,8 ha
Type : veille
Type de programme : logement
et activité

Agence opérationnelle n° 2

CROSNE (91)

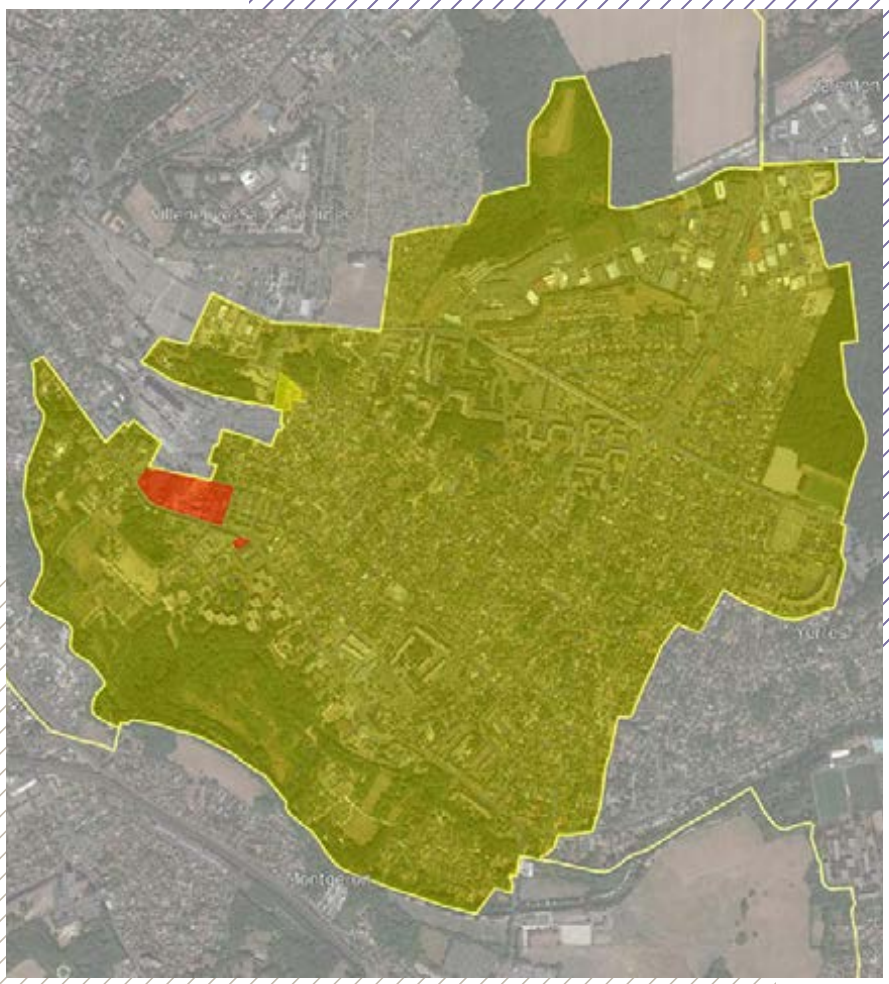

CONVENTION
Signataire : CROSNE
Durée : 7,5 ans (31/12/2028)
Date de signature : 05/05/2021
Surface : 249,7 ha
Type : maîtrise et veille générale territoire communal
Type de programme : logement

Agence opérationnelle n° 3

DAMMARIE-LES-LYS (77)

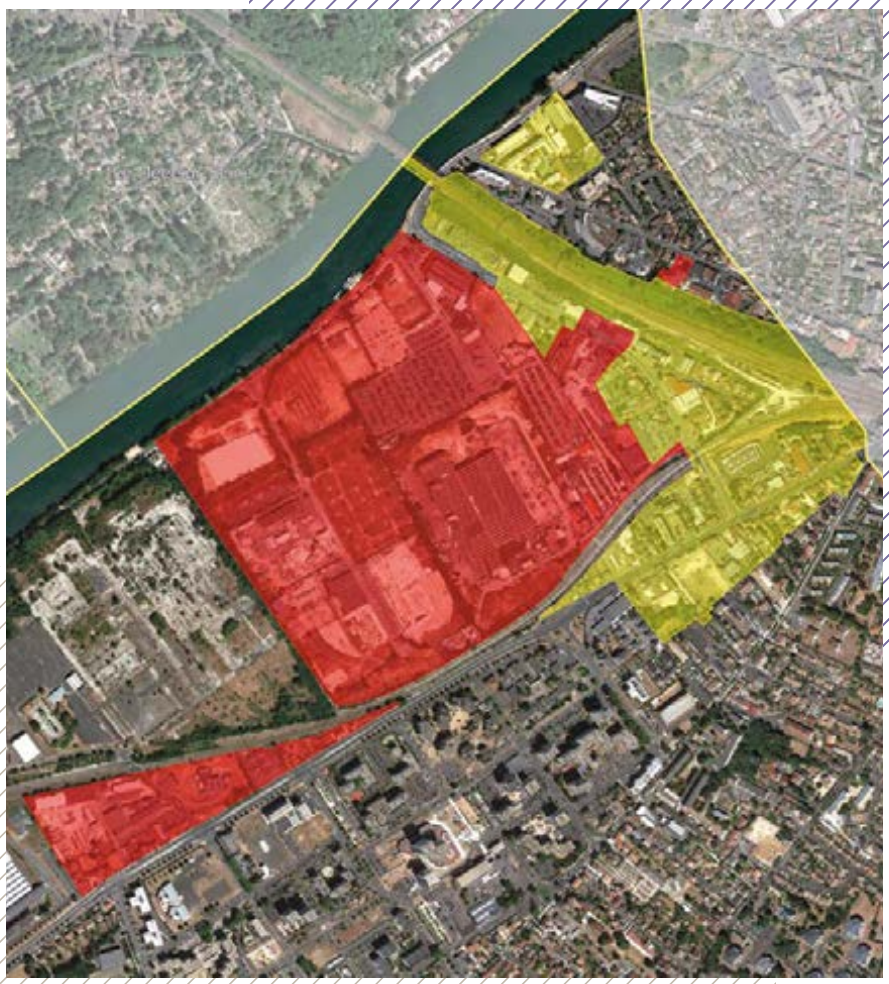

CONVENTION
Signataires : DAMMARIE-LES-LYS / CA MELUN VAL DE SEINE
Durée : 8 ans (31/12/2024)
Date de signature : 22/12/2016
Surface : 63,6 ha
Type : maîtrise et veille
Type de programme : logement et activité

Agence opérationnelle n°1

DAMPMART (77)

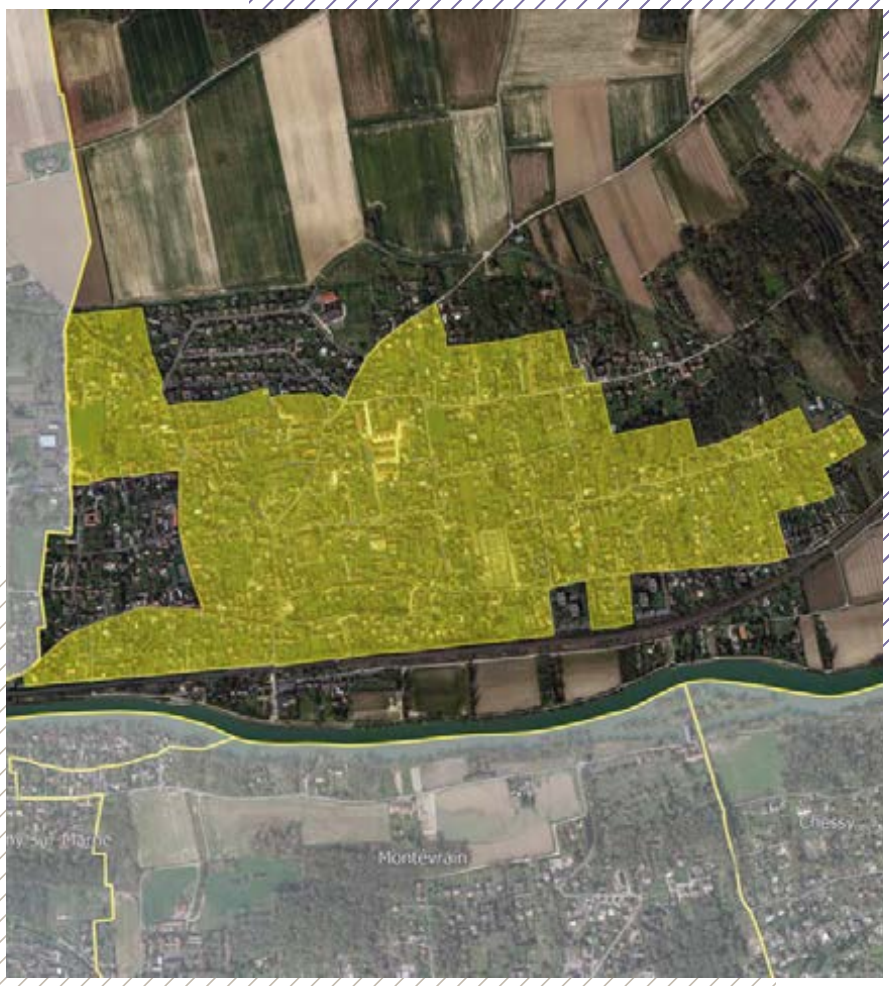

CONVENTION
Signataires : DAMPMART / CA MARNE ET GONDOIRE
Durée : 11 ans (31/12/2026)
Date de signature : 27/01/2016
Surface : 78,2 ha
Type : veille
Type de programme : logement

Agence opérationnelle n° 2

DANNEMOIS (91)

CONVENTION
Signataire : DANNEMOIS
Durée : 5 ans (30/06/2027)
Date de signature : 02/01/2023
Surface : 0,6 ha
Type : maîtrise
Type de programme : logement

Agence opérationnelle n° 3

DEUIL-LA-BARRE (95)

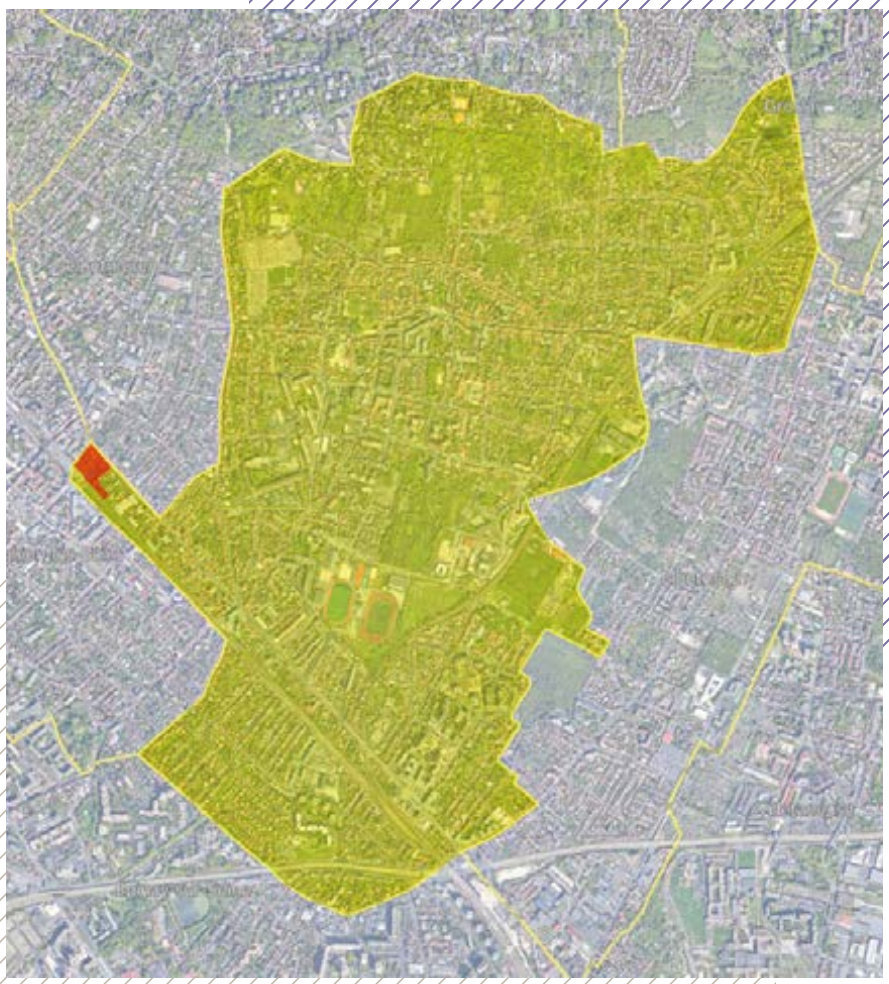

CONVENTION
Signataire : DEUIL-LA-BARRE
Durée : 8,5 ans (31/12/2026)
Date de signature : 07/09/2018
Surface : 376,6 ha
Type : maîtrise et veille générale DPU
Type de programme : logement

Agence opérationnelle n° 5

DOMONT (95)

CONVENTION
Signataire : DOMONT
Durée : 5 ans (31/12/2024)
Date de signature : 27/12/2019
Surface : 1,4 ha
Type : veille
Type de programme : logement

Agence opérationnelle n° 5

DRANCY (93)

CONVENTION
Signataires : DRANCY / EPT PARIS TERRES D'ENVOL
Durée : 5,5 ans (30/06/2025)
Date de signature : 30/12/2019
Surface : 74,6 ha
Type : veille
Type de programme : logement et activité

Agence opérationnelle n° 2

DUGNY (93)

CONVENTION
Signataires : DUGNY / EPT PARIS TERRES D'ENVOL
Durée : 6 ans (31/12/2028)
Date de signature : 21/11/2022
Surface : 16,5 ha
Type : maîtrise et veille
Type de programme : logement et activité

Agence opérationnelle n° 2

EAUBONNE (95)

CONVENTION
Signataire : EAUBONNE
Durée : 6 ans (31/12/2027)
Date de signature : 13/12/2021
Surface : 1,3 ha
Type : maîtrise et veille
Type de programme : logement

Agence opérationnelle n° 5

ÉLANCOURT (78)

CONVENTION
Signataire :
CA SAINT-QUENTIN-EN-YVELINES
Durée : 5 ans (30/06/2024)
Date de signature : 27/06/2019
Surface : 329,8 ha
Type : veille
Type de programme : –

Agence opérationnelle n° 4

ENGHIEN-LES-BAINS (95)

CONVENTION
Signataire : ENGHIEN-LES-BAINS
Durée : 6 ans (31/12/2026)
Date de signature : 24/12/2020
Surface : 0,4 ha
Type : maîtrise et veille
Type de programme : logement

Agence opérationnelle n° 5

ENNERY (95)

CONVENTION
Signataire : ENNERY
Durée : 4 ans (31/12/2025)
Date de signature : 23/11/2021
Surface : 0,7 ha
Type : maîtrise
Type de programme : logement

Agence opérationnelle n° 5

ÉPINAY-SUR-SEINE (93)

CONVENTION
Signataires : ÉPINAY-SUR-SEINE / EPT PLAINE COMMUNE
Durée : 1,5 an (31/12/2023)
Date de signature : 09/05/2022
Surface : 1ha
Type : maîtrise et veille
Type de programme : logement

Agence opérationnelle n° 2

ÉPÔNE (78)

CONVENTION A
Signataires : CU GRAND PARIS SEINE ET OISE / CD 78
Durée : 9 ans (31/12/2025)
Date de signature : 06/03/2017
Surface : 1806,3 ha
Type : veille
Type de programme : logement

CONVENTION B
Signataire : CU GRAND PARIS SEINE ET OISE
Durée : 5,5 ans (31/12/2026)
Date de signature : 23/04/2021
Surface : 25,3 ha
Type : maîtrise
Type de programme : logement et activité

Agence opérationnelle n° 4

ÉPÔNE (78)

CONVENTION C
Signataire : ÉPÔNE
Durée : 5 ans (31/12/2026)
Date de signature : 06/12/2021
Surface : 0,4 ha
Type : veille
Type de programme : logement

Agence opérationnelle n° 4

ÉRAGNY (95)

CONVENTION
Signataires : ÉRAGNY / CA CERGY-PONTOISE
Durée : 9,5 ans (31/12/2026)
Date de signature : 29/09/2017
Surface : 5,9 ha
Type : veille
Type de programme : logement

Agence opérationnelle n° 5

ÉTIOLLES (91)

CONVENTION
Signataire : ÉTIOLLES
Durée : 5 ans (31/12/2023)
Date de signature : 12/02/2019
Surface : 1,4 ha
Type : maîtrise, veille et veille générale DPU
Type de programme : logement

Agence opérationnelle n° 2

ÉVRY-COURCOURONNES (91)

CONVENTION A
Signataires :
ÉVRY-COURCOURONNES / CA GRAND PARIS SUD SEINE-ESSONNE-SÉNART / SEM GENOPOLE
Durée : 8 ans (31/12/2025)
Date de signature : 19/12/2017
Surface : 5 ha
Type : maîtrise
Type de programme : activité

CONVENTION B
Signataires :
ÉVRY-COURCOURONNES / RIS-ORANGIS / CA GRAND PARIS SUD SEINE-ESSONNE-SÉNART
Durée : 6 ans (31/12/2026)
Date de signature : 18/01/2021
Surface : 6,1 ha
Type : veille
Type de programme : –

Agence opérationnelle n° 2

ÉZANVILLE (95)

CONVENTION A
Signataire : ÉZANVILLE
Durée : 7,5 ans (31/12/2025)
Date de signature : 21/06/2018
Surface : 5,2 ha
Type : maîtrise, veille et veille générale DPU
Type de programme : logement

CONVENTION B
Signataires : ÉZANVILLE / MOISSELLES / CA PLAINE VALLÉE
Durée : 7 ans (31/12/2026)
Date de signature : 23/12/2019
Surface : 15,6 ha
Type : veille
Type de programme : activité

Agence opérationnelle n° 5

FERRIÈRES-EN-BRIE (77)

CONVENTION
Signataire : FERRIÈRES-EN-BRIE
Durée : 5 ans (30/06/2023)
Date de signature : 20/06/2018
Surface : 1ha
Type : veille et veille générale DPU
Type de programme : logement

Agence opérationnelle n° 2

FEUCHEROLLES (78)

CONVENTION
Signataire : FEUCHEROLLES
Durée : 4,5 ans (31/12/2025)
Date de signature : 14/09/2021
Surface : 2,1ha
Type : veille
Type de programme : logement

Agence opérationnelle n° 4

FLINS-SUR-SEINE (78)

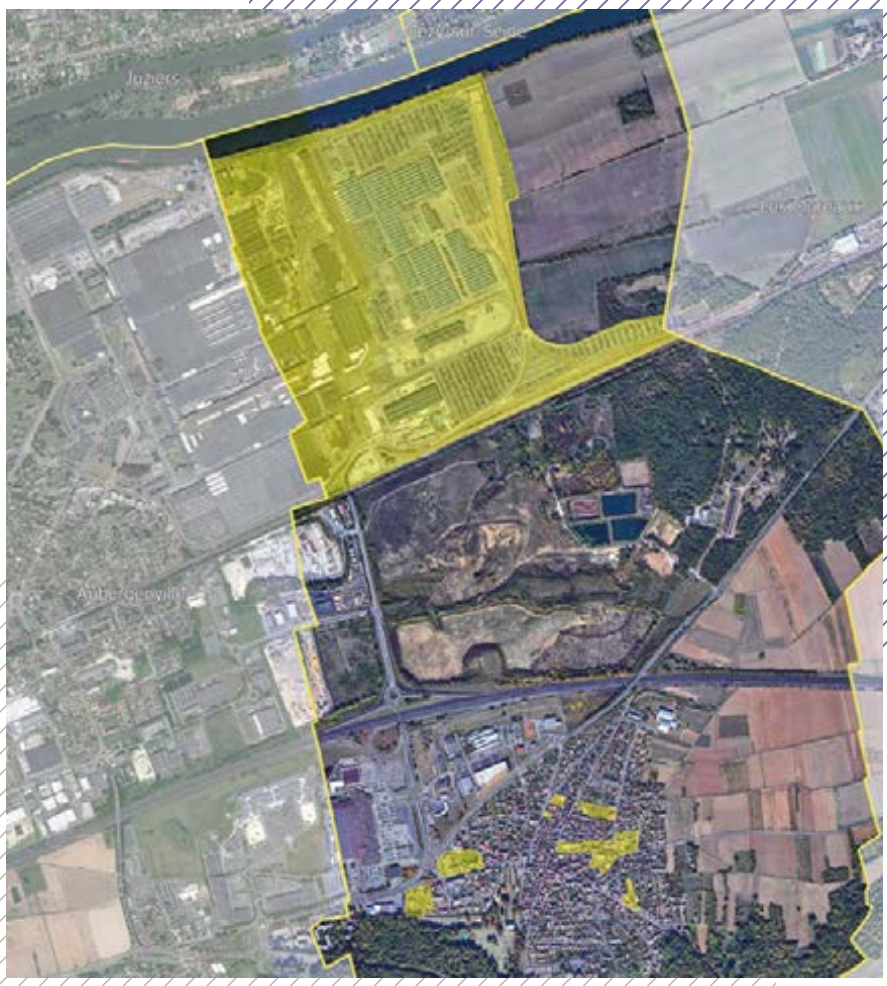

CONVENTION A
Signataires : FLINS-SUR-SEINE / CU GRAND PARIS SEINE ET OISE
Durée : 5,5 ans (31/12/2023)
Date de signature : 13/07/2018
Surface : 4,6 ha
Type : veille et veille générale DPU
Type de programme : logement

CONVENTION B
Signataires : CU GRAND PARIS SEINE ET OISE / CD 78
Durée : 5,5 ans (31/12/2027)
Date de signature : 13/06/2022
Surface : 222,5 ha
Type : veille
Type de programme : –

Agence opérationnelle n° 4

FOLLAINVILLE-DENNEMONT (78)

CONVENTION
Signataire : FOLLAINVILLE-DENNEMONT
Durée : 5 ans (31/12/2026)
Date de signature : 03/01/2022
Surface : 1,6 ha
Type : veille
Type de programme : logement

Agence opérationnelle n° 4

FONTENAY-LE-FLEURY (78)

CONVENTION
Signataire : FONTENAY-LE-FLEURY
Durée : 6,5 ans (31/12/2023)
Date de signature : 15/09/2017
Surface : 3,3 ha
Type : maîtrise et veille
Type de programme : logement et activité

Agence opérationnelle n° 4

FONTENAY-LE-VICOMTE (91)

CONVENTION
Signataire : FONTENAY-LE-VICOMTE
Durée : 5,5 ans (31/12/2026)
Date de signature : 20/05/2021
Surface : 1,4 ha
Type : veille
Type de programme : logement

Agence opérationnelle n°1

FONTENAY-SOUS-BOIS (94)

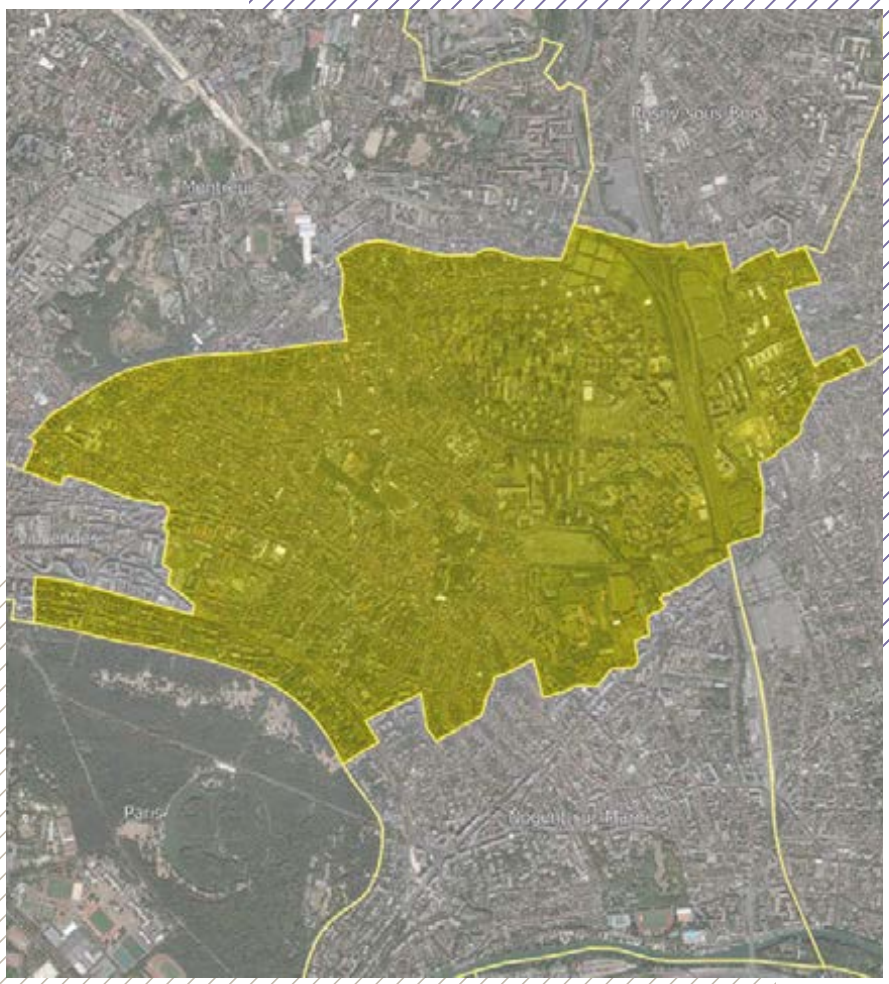

CONVENTION
Signataire : FONTENAY-SOUS-BOIS
Durée : 15,5 ans (31/12/2026)
Date de signature : 26/04/2011
Surface : 558,1ha
Type : veille générale territoire communal
Type de programme : logement et activité

Agence opérationnelle n°1

FORGES-LES-BAINS (91)

CONVENTION
Signataire : FORGES-LES-BAINS
Durée : 5 ans (31/12/2024)
Date de signature : 20/01/2020
Surface : 2,3 ha
Type : maîtrise
Type de programme : logement et activité

Agence opérationnelle n° 3

FRÉPILLON (95)

CONVENTION
Signataire : FRÉPILLON
Durée : 6 ans (31/12/2027)
Date de signature : 10/12/2021
Surface : 86,3 ha
Type : maîtrise et veille générale
Zones U
Type de programme : logement

Agence opérationnelle n° 5

GARCHES (92)

CONVENTION
Signataire : GARCHES
Durée : 10 ans (31/12/2026)
Date de signature : 22/12/2016
Surface : 0,2 ha
Type : maîtrise
Type de programme : logement

Agence opérationnelle n° 3

GARGENVILLE (78)

CONVENTION A
Signataires : GARGENVILLE / EPAMSA
Durée : 12,5 ans (31/12/2023)
Date de signature : 05/09/2011
Surface : 10,5 ha
Type : maîtrise
Type de programme : logement et activité

CONVENTION B
Signataire : GARGENVILLE
Durée : 5,5 ans (31/12/2023)
Date de signature : 18/05/2018
Surface : 2,9 ha
Type : veille
Type de programme : logement et activité

Agence opérationnelle n° 4

GARGES-LÈS-GONESSE (95)

CONVENTION
Signataire : GARGES-LÈS-GONESSE
Durée : 4,5 ans (31/12/2023)
Date de signature : 03/07/2019
Surface : 1,1ha
Type : maîtrise
Type de programme : logement

Agence opérationnelle n° 5

GIF-SUR-YVETTE (91)

CONVENTION
Signataires : GIF-SUR-YVETTE / ORSAY / CA COMMUNAUTÉ PARIS-SACLAY / EPA PARIS-SACLAY
Durée : 8 ans (31/12/2025)
Date de signature : 30/10/2017
Surface : 20,7 ha
Type : maîtrise et veille
Type de programme : logement et activité

Agence opérationnelle n° 2

GOMETZ-LE-CHÂTEL (91)

CONVENTION
Signataires : GOMETZ-LE-CHÂTEL / CA COMMUNAUTÉ PARIS-SACLAY
Durée : 6 ans (31/12/2027)
Date de signature : 17/03/2022
Surface : 85,9 ha
Type : veille
Type de programme : logement

Agence opérationnelle n° 2

GONESSE (95)

CONVENTION A
Signataires : GONESSE / CA ROISSY PAYS DE FRANCE / GRAND PARIS AMÉNAGEMENT
Durée : 10 ans (31/12/2027)
Date de signature : 27/10/2017
Surface : 277,7 ha
Type : maîtrise
Type de programme : activité

CONVENTION B
Signataire : GONESSE
Durée : 7 ans (31/12/2025)
Date de signature : 04/10/2018
Surface : 9,6 ha
Type : maîtrise et veille
Type de programme : logement

Agence opérationnelle n° 5

GOUSSAINVILLE (95)

CONVENTION A
Signataires : GOUSSAINVILLE / CA ROISSY PAYS DE FRANCE
Durée : 5,5 ans (31/12/2023)
Date de signature : 10/07/2018
Surface : 3,8 ha
Type : maîtrise et veille
Type de programme : logement et activité

CONVENTION B
Signataire : GOUSSAINVILLE
Durée : 7 ans (31/12/2026)
Date de signature : 24/01/2020
Surface : 1,2 ha
Type : veille
Type de programme : logement

Agence opérationnelle n° 5

GOUSSAINVILLE (95)

CONVENTION C
Signataires : GOUSSAINVILLE / CA ROISSY PAYS DE FRANCE / SEMMARIS
Durée : 7 ans (31/12/2029)
Date de signature : 2023
Surface : 28,3 ha
Type : maîtrise
Type de programme : activité

Agence opérationnelle n° 5

GUYANCOURT (78)

CONVENTION A
Signataires : GUYANCOURT / CA SAINT-QUENTIN-EN-YVELINES / EPA PARIS-SACLAY
Durée : 8 ans (31/12/2029)
Date de signature : 30/12/2021
Surface : 26,5 ha
Type : maîtrise
Type de programme : activité

CONVENTION B
Signataires : GUYANCOURT / CA SAINT-QUENTIN-EN-YVELINES
Durée : 5 ans (30/06/2027)
Date de signature : 16/06/2022
Surface : 6 ha
Type : maîtrise
Type de programme : logement

Agence opérationnelle n° 4

HARDRICOURT (78)

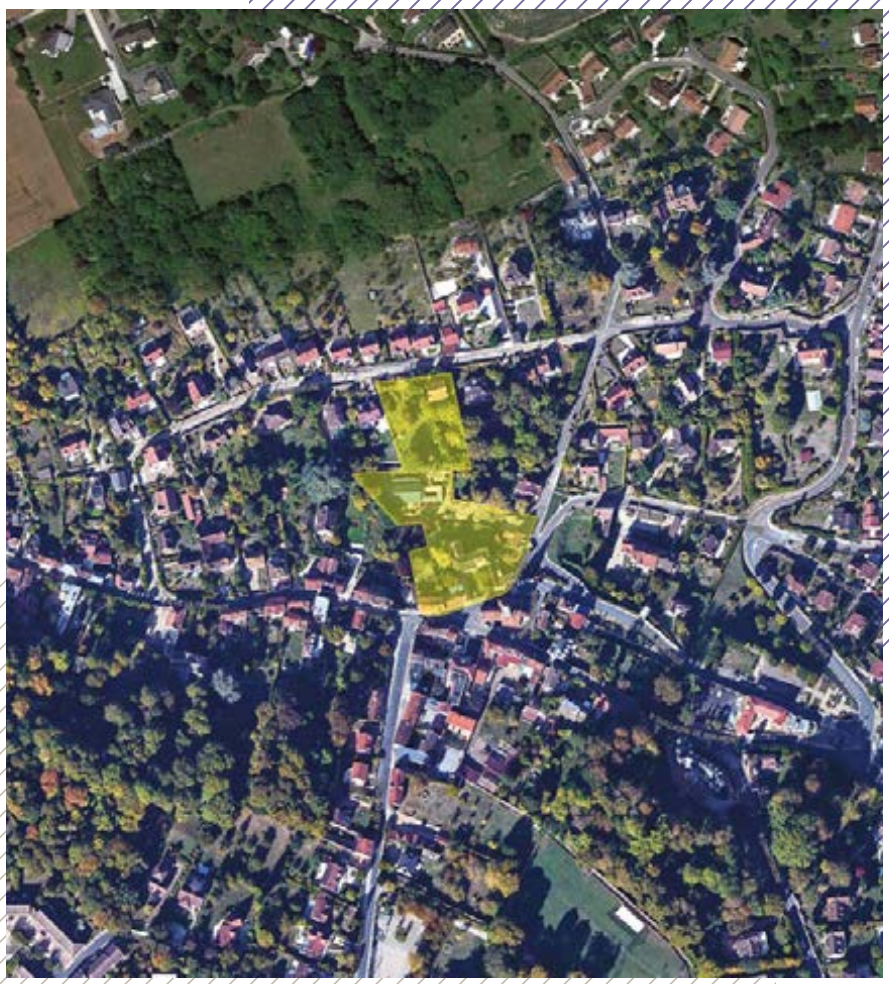

CONVENTION
Signataire : HARDRICOURT
Durée : 7,5 ans (31/12/2020)
Date de signature : 26/07/2013
Surface : 0,6 ha
Type : veille
Type de programme : logement

Agence opérationnelle n° 4

HERBLAY-SUR-SEINE (95)

CONVENTION A
Signataires : HERBLAY-SUR-SEINE / CA VAL PARISIS
Durée : 7,5 ans (31/12/2027)
Date de signature : 28/09/2020
Surface : 17,5 ha
Type : veille
Type de programme : –

CONVENTION B
Signataire : HERBLAY-SUR-SEINE
Durée : 7,5 ans (31/12/2029)
Date de signature : 30/08/2022
Surface : 15,9 ha
Type : maîtrise
Type de programme : logement

Agence opérationnelle n° 5

HOUDAN (78)

CONVENTION
Signataire : HOUDAN
Durée : 4 ans (31/12/2024)
Date de signature : 28/12/2020
Surface : 4,7 ha
Type : maîtrise
Type de programme : logement

Agence opérationnelle n° 4

HOUILLES (78)

CONVENTION
Signataire : HOUILLES
Durée : 6,5 ans (31/12/2028)
Date de signature : 29/08/2022
Surface : 96,7 ha
Type : veille
Type de programme : logement et activité

Agence opérationnelle n° 4

IGNY (91)

CONVENTION
Signataires : IGNY / CA COMMUNAUTÉ PARIS-SACLAY
Durée : 5 ans (30/06/2027)
Date de signature : 20/05/2022
Surface : 384,4 ha
Type : veille générale DPU
Type de programme : logement

Agence opérationnelle n° 2

ISSOU (78)

CONVENTION
Signataire : ISSOU
Durée : 5 ans (30/06/2027)
Date de signature : 05/04/2022
Surface : 3,8 ha
Type : veille
Type de programme : logement

Agence opérationnelle n° 4

ISSY-LES-MOULINEAUX (92)

CONVENTION
Signataires : ISSY-LES-MOULINEAUX / EPT GRAND PARIS SEINE OUEST
Durée : 6 ans (31/12/2026)
Date de signature : 19/03/2021
Surface : 425,1 ha
Type : maîtrise et veille générale territoire communal
Type de programme : logement et activité

Agence opérationnelle n° 3

ITTEVILLE (91)

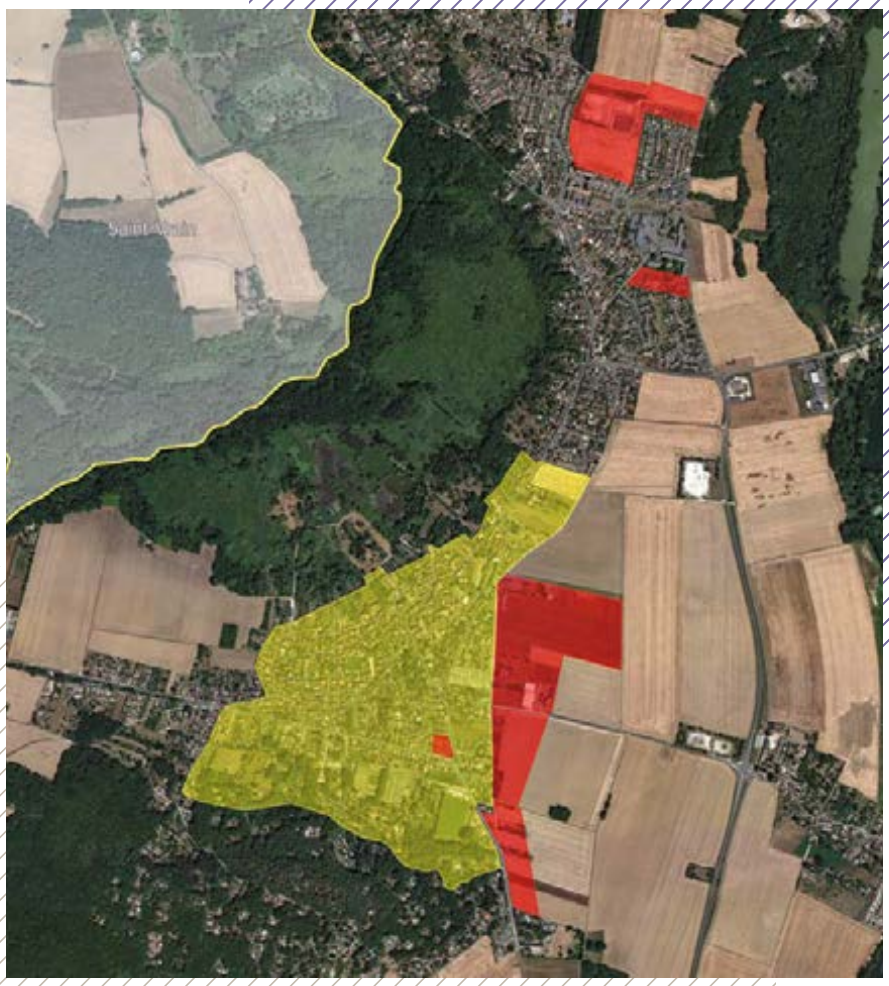

CONVENTION
Signataire : ITTEVILLE
Durée : 9,5 ans (31/07/2024)
Date de signature : 25/11/2014
Surface : 89,4 ha
Type : maîtrise et veille
Type de programme : logement

Agence opérationnelle n°1

IVRY-SUR-SEINE (94)

CONVENTION
Signataires : IVRY-SUR-SEINE / EPT GRAND-ORLY SEINE BIÈVRE
Durée : 6 ans (31/12/2026)
Date de signature : 05/02/2021
Surface : 56,4 ha
Type : maîtrise et veille
Type de programme : logement et activité

Agence opérationnelle n°1

JOINVILLE-LE-PONT (94)

CONVENTION
Signataires : JOINVILLE-LE-PONT / EPT PARIS EST MARNE ET BOIS
Durée : 6 ans (31/12/2026)
Date de signature : 15/01/2021
Surface : 19,6 ha
Type : maîtrise et veille
Type de programme : logement

Agence opérationnelle n°1

JOUARS-PONTCHARTRAIN (78)

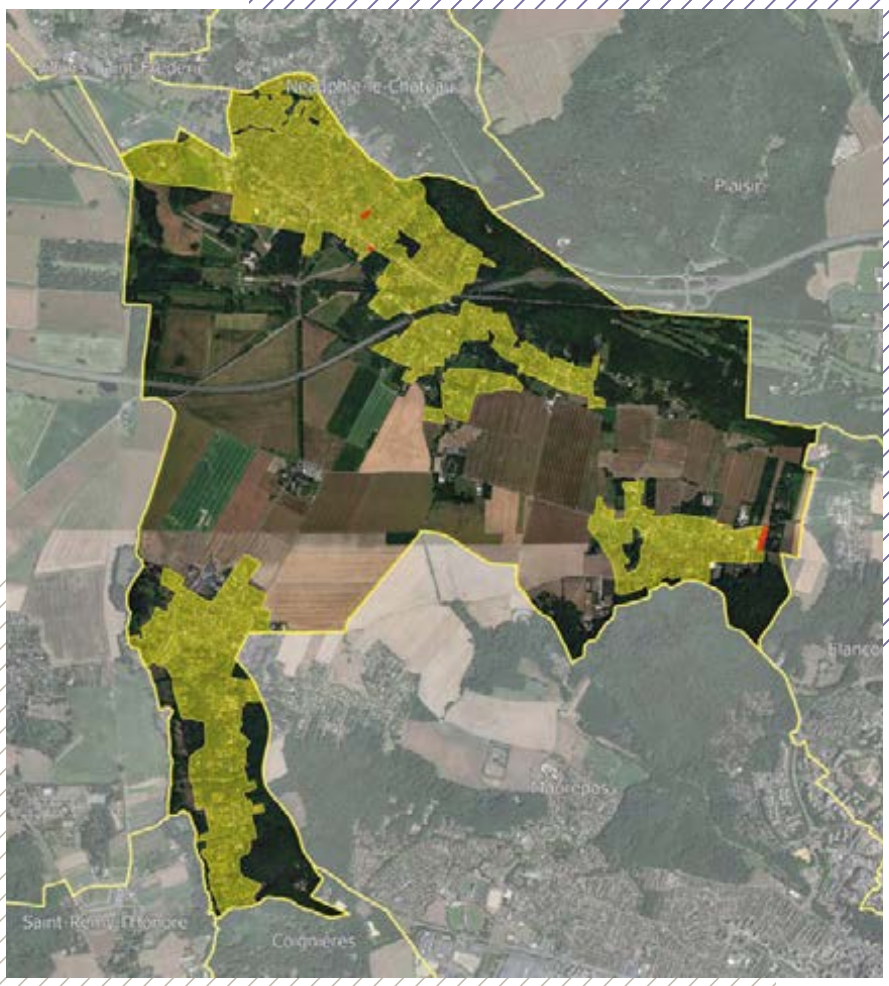

CONVENTION
Signataire : JOUARS-PONTCHARTRAIN
Durée : 6 ans (31/12/2026)
Date de signature : 07/01/2021
Surface : 250,5 ha
Type : maîtrise et veille générale
Zones U
Type de programme : logement

Agence opérationnelle n° 4

JOUY-EN-JOSAS (78)

CONVENTION
Signataire : JOUY-EN-JOSAS
Durée : 9,5 ans (31/12/2026)
Date de signature : 24/04/2017
Surface : 290,5 ha
Type : maîtrise, veille et veille générale Zones U
Type de programme : logement

Agence opérationnelle n° 4

JOUY-LE-MOUTIER (95)

CONVENTION
Signataires : JOUY-LE-MOUTIER / CA CERGY-PONTOISE
Durée : 4,5 ans (31/12/2026)
Date de signature : 26/04/2022
Surface : 0,8 ha
Type : maîtrise
Type de programme : logement

Agence opérationnelle n° 5

JUVISY-SUR-ORGE (91)

CONVENTION
Signataires : JUVISY-SUR-ORGE / EPT GRAND-ORLY SEINE BIÈVRE
Durée : 5 ans (31/12/2026)
Date de signature : 21/12/2021
Surface : 56,6 ha
Type : veille
Type de programme : logement

Agence opérationnelle n°1

L'ÉTANG-LA-VILLE (78)

CONVENTION
Signataire : L'ÉTANG-LA-VILLE
Durée : 6 ans (31/12/2023)
Date de signature : 19/02/2018
Surface : 151,3 ha
Type : maîtrise et veille
Type de programme : logement

Agence opérationnelle n° 4

L'HAŸ-LES-ROSES (94)

CONVENTION
Signataire : L'HAŸ-LES-ROSES
Durée : 7 ans (31/12/2026)
Date de signature : 24/12/2019
Surface : 16,8 ha
Type : veille
Type de programme : logement

Agence opérationnelle n°1

L'ÎLE-SAINT-DENIS (93)

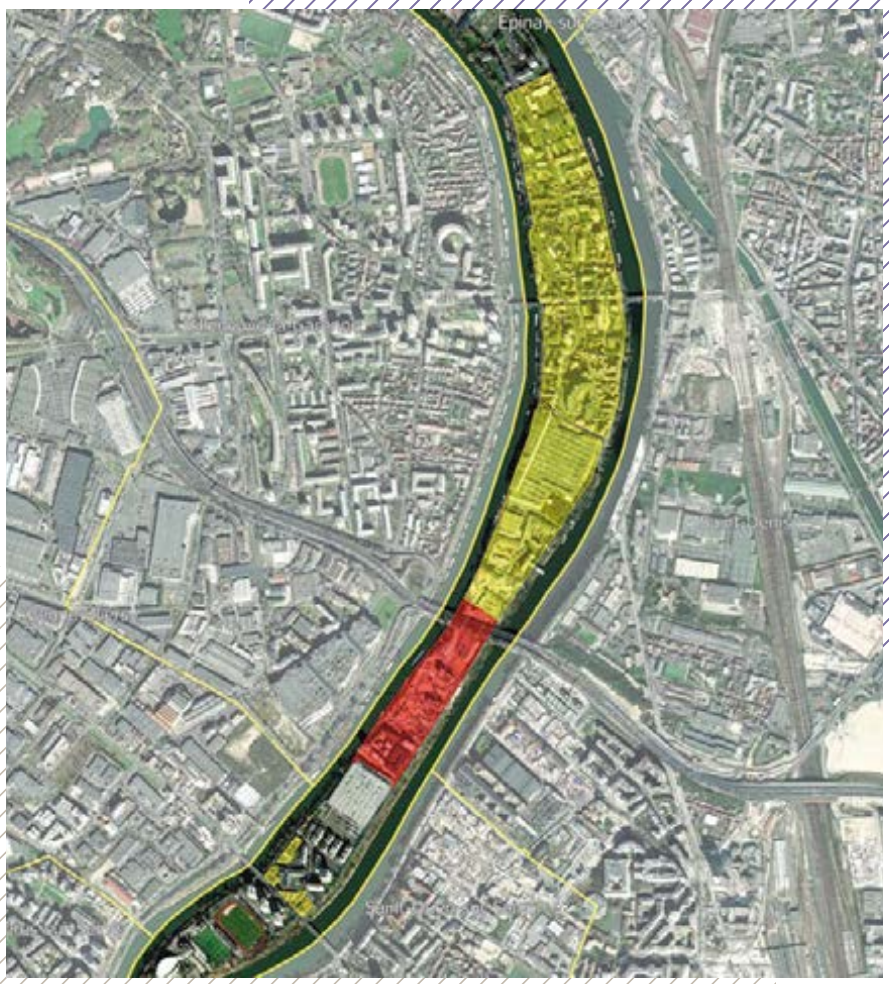

CONVENTION
Signataires : L'ÎLE-SAINT-DENIS / EPT PLAINE COMMUNE
Durée : 7 ans (31/12/2025)
Date de signature : 28/11/2018
Surface : 40,7 ha
Type : maîtrise et veille
Type de programme : logement et activité

Agence opérationnelle n°1

LA BOISSIÈRE-ÉCOLE (78)

CONVENTION
Signataire : LA BOISSIÈRE-ÉCOLE
Durée : 6,5 ans (31/12/2023)
Date de signature : 28/09/2017
Surface : 2,2 ha
Type : veille
Type de programme : logement et activité

Agence opérationnelle n° 4

LA CHAPELLE-LA-REINE (77)

CONVENTION
Signataire : LA CHAPELLE-LA-REINE
Durée : 5 ans (31/12/2027)
Date de signature : 15/12/2022
Surface : 4,6 ha
Type : maîtrise et veille
Type de programme : logement

Agence opérationnelle n° 3

LA COURNEUVE (93)

CONVENTION
Signataires : LA COURNEUVE / EPT PLAINE COMMUNE
Durée : 5 ans (31/12/2027)
Date de signature : 30/12/2022
Surface : 241,7 ha
Type : maîtrise et veille
Type de programme : logement et activité

Agence opérationnelle n°1

LA FRETTE-SUR-SEINE (95)

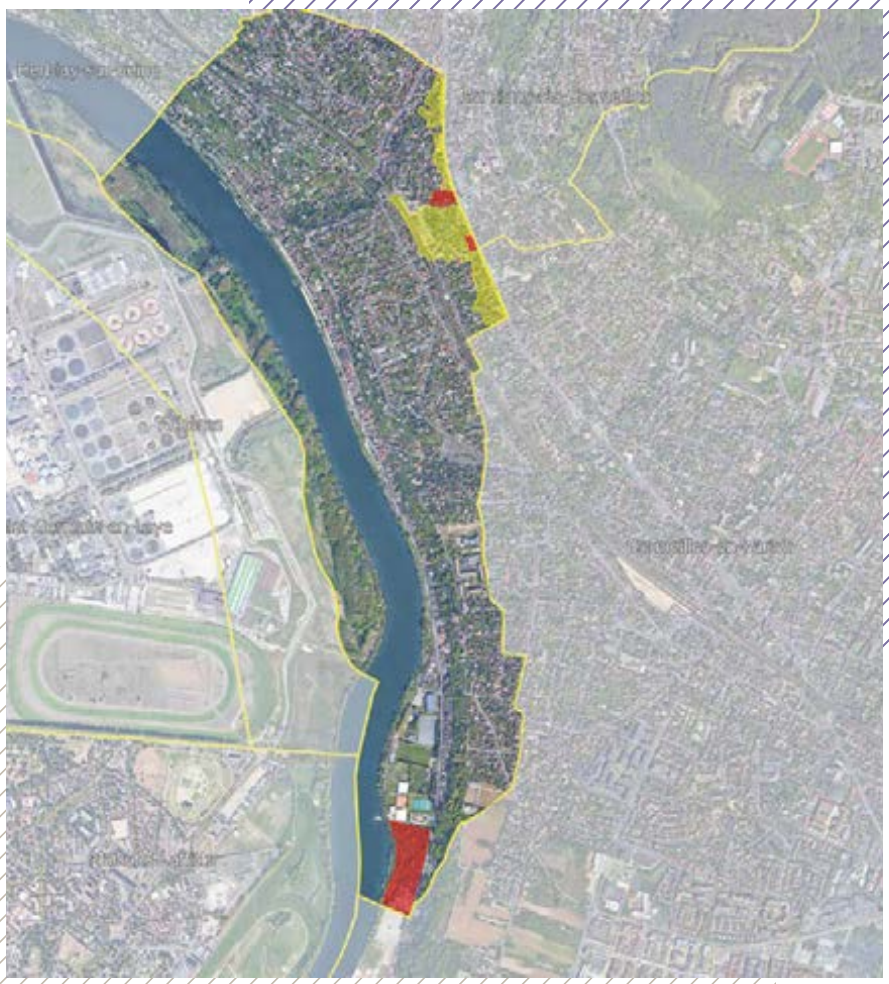

CONVENTION A
Signataire : LA FRETTE-SUR-SEINE
Durée : 5,5 ans (30/06/2028)
Date de signature : 2023
Surface : 9,2 ha
Type : maîtrise et veille
Type de programme : logement

Agence opérationnelle n° 5

LA GARENNE-COLOMBES (92)

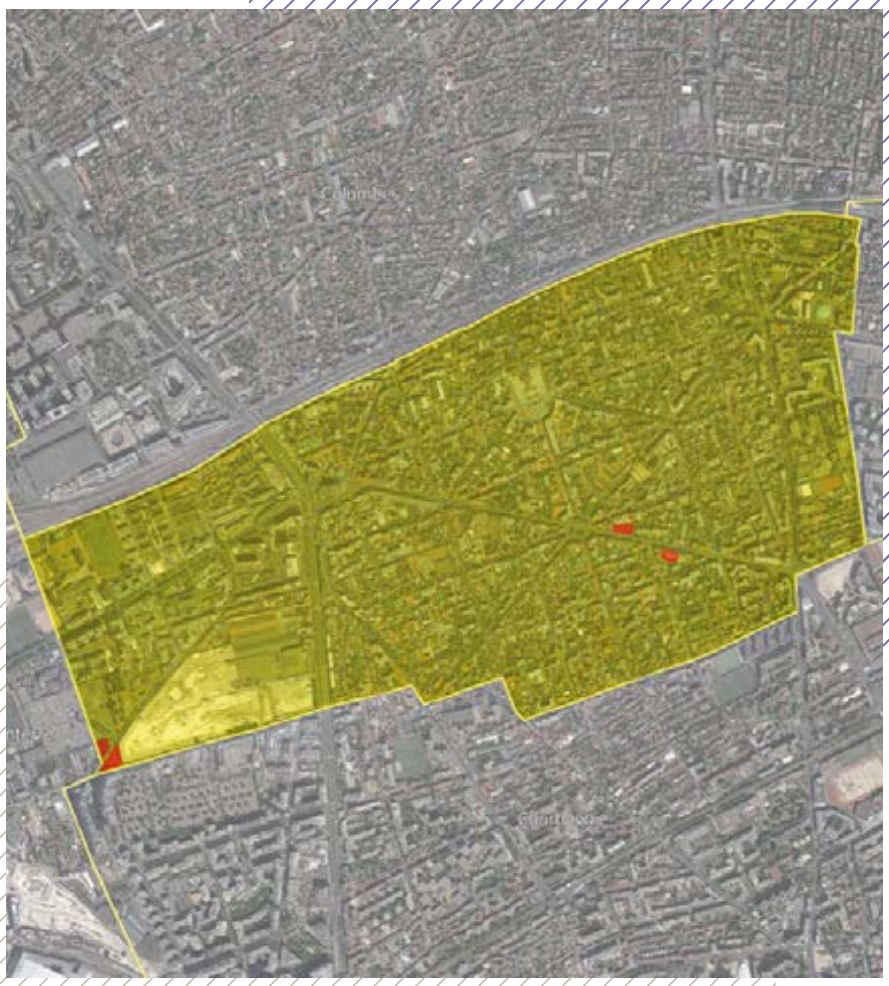

CONVENTION
Signataires : LA GARENNE-COLOMBES / EPT PARIS OUEST LA DÉFENSE
Durée : 4 ans (30/06/2023)
Date de signature : 24/06/2019
Surface : 178,7 ha
Type : maîtrise et veille
Type de programme : logement

Agence opérationnelle n° 3

LA NORVILLE (91)

CONVENTION
Signataires : LA NORVILLE / CA CŒUR D'ESSONNE AGGLOMÉRATION
Durée : 5 ans (31/12/2027)
Date de signature : 02/01/2023
Surface : 3,3 ha
Type : veille
Type de programme : logement et activité

Agence opérationnelle n° 2

LA VERRIÈRE (78)

CONVENTION
Signataires : LA VERRIÈRE / CA SAINT-QUENTIN-EN-YVELINES
Durée : 8 ans (14/12/2023)
Date de signature : 14/12/2015
Surface : 72,2 ha
Type : maîtrise
Type de programme : logement et activité

Agence opérationnelle n° 4

LA VILLE-DU-BOIS (91)

CONVENTION
Signataire : LA VILLE-DU-BOIS
Durée : 6 ans (31/12/2026)
Date de signature : 23/10/2020
Surface : 13 ha
Type : maîtrise et veille
Type de programme : logement et activité

Agence opérationnelle n°1

LAGNY-SUR-MARNE (77)

CONVENTION
Signataires : LAGNY-SUR-MARNE / CA MARNE ET GONDOIRE
Durée : 11 ans (30/06/2028)
Date de signature : 11/05/2017
Surface : 38,5 ha
Type : maîtrise et veille
Type de programme : logement et activité

Agence opérationnelle n° 2

LE BLANC-MESNIL (93)

CONVENTION A
Signataires : LE BLANC-MESNIL / EPT PARIS TERRES D'ENVOL / MGP
Durée : 5,5 ans (30/06/2028)
Date de signature : 2023
Surface : 85,4 ha
Type : veille
Type de programme : logement et activité

Agence opérationnelle n° 2

LE BOURGET (93)

CONVENTION
Signataires : LE BOURGET / EPT PARIS TERRES D'ENVOL
Durée : 5 ans (31/12/2024)
Date de signature : 30/12/2019
Surface : 35,4 ha
Type : maîtrise et veille
Type de programme : logement et activité

Agence opérationnelle n° 2

LE CHÂTELET-EN-BRIE (77)

CONVENTION
Signataire : LE CHÂTELET-EN-BRIE
Durée : 5,5 ans (30/06/2027)
Date de signature : 24/03/2022
Surface : 2,4 ha
Type : maîtrise
Type de programme : logement

Agence opérationnelle n°1

LE CHESNAY-ROCQUENCOURT (78)

CONVENTION
Signataire : LE CHESNAY-ROCQUENCOURT
Durée : 5 ans (30/06/2024)
Date de signature : 14/05/2019
Surface : 1,6 ha
Type : maîtrise
Type de programme : logement et activité

Agence opérationnelle n° 4

LE KREMLIN-BICÊTRE (94)

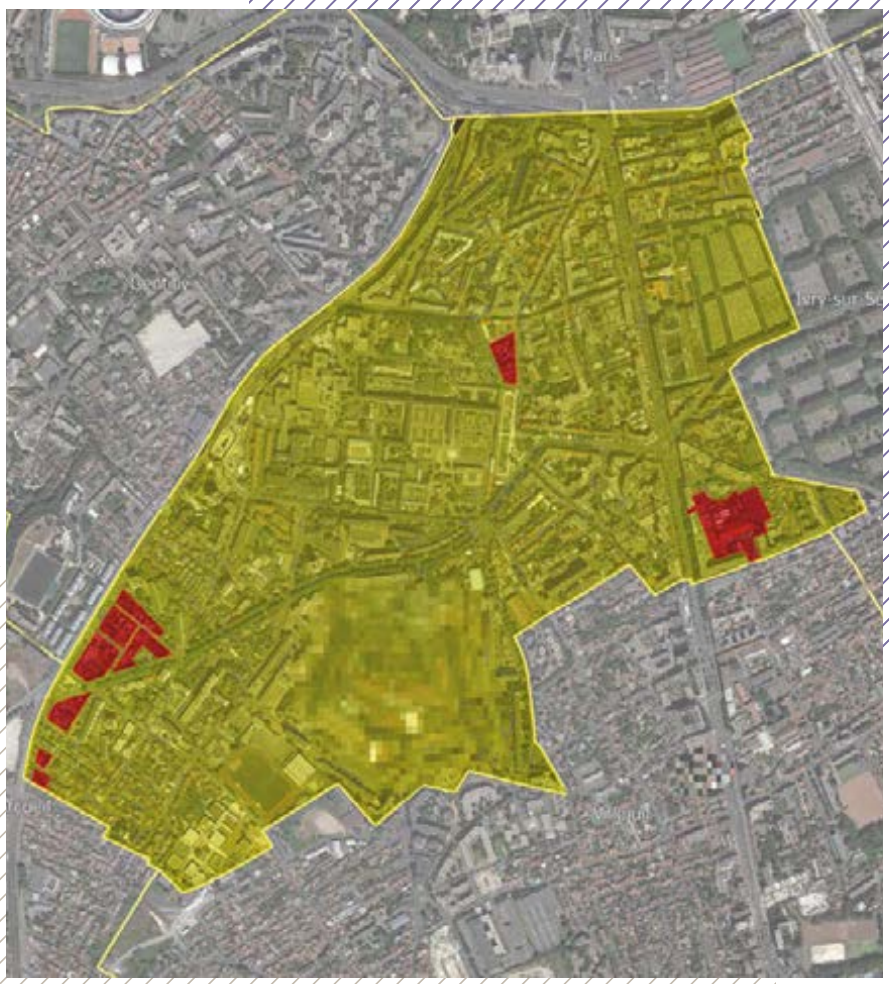

CONVENTION
Signataires : LE KREMLIN-BICÊTRE / EPT GRAND-ORLY SEINE BIÈVRE
Durée : 6 ans (31/12/2026)
Date de signature : 08/03/2021
Surface : 155,2 ha
Type : maîtrise et veille
Type de programme : logement et activité

Agence opérationnelle n° 2

LE MESNIL-SAINT-DENIS (78)

CONVENTION
Signataire : LE MESNIL-SAINT-DENIS
Durée : 5,5 ans (31/12/2023)
Date de signature : 12/06/2018
Surface : 16,1ha
Type : maîtrise et veille
Type de programme : logement

Agence opérationnelle n° 4

LE PECQ (78)

CONVENTION
Signataire : LE PECQ
Durée : 6 ans (31/12/2023)
Date de signature : 06/02/2018
Surface : 11,6 ha
Type : maîtrise et veille
Type de programme : logement

Agence opérationnelle n° 4

LE PERRAY-EN-YVELINES (78)

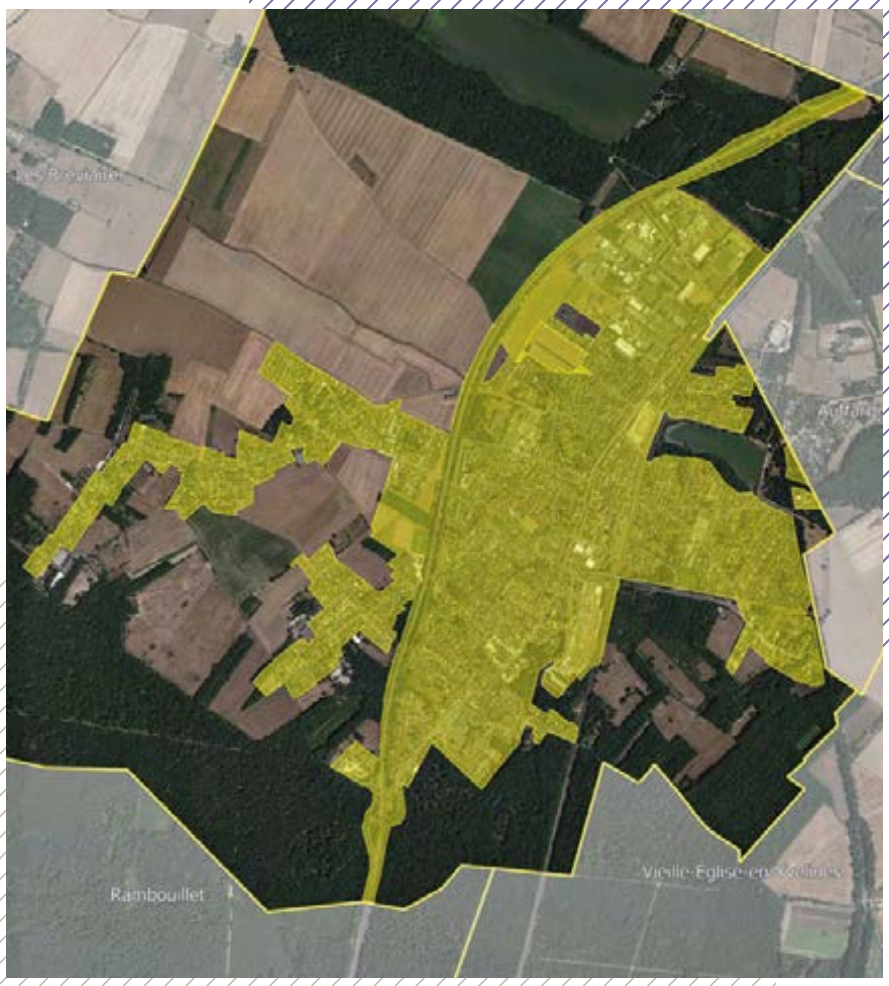

CONVENTION A
Signataire : LE PERRAY-EN-YVELINES
Durée : 3 ans (22/07/2018)
Date de signature : 22/07/2015
Surface : 4 ha
Type : veille
Type de programme : –

CONVENTION B
Signataire : LE PERRAY-EN-YVELINES
Durée : 6 ans (31/12/2026)
Date de signature : 29/01/2021
Surface : 376,1 ha
Type : veille générale Zones U
Type de programme : logement

Agence opérationnelle n° 4

LE PERREUX-SUR-MARNE (94)

CONVENTION
Signataire : LE PERREUX-SUR-MARNE
Durée : 5,5 ans (31/12/2023)
Date de signature : 16/07/2018
Surface : 290,4 ha
Type : veille
Type de programme : logement

Agence opérationnelle n°1

LE PLESSIS-BOUCHARD (95)

CONVENTION
Signataire : LE PLESSIS-BOUCHARD
Durée : 5,5 ans (31/12/2023)
Date de signature : 18/09/2018
Surface : 1,4 ha
Type : veille et veille générale DPU
Type de programme : logement

Agence opérationnelle n° 5

LE PLESSIS-PÂTÉ (91)

CONVENTION
Signataire : LE PLESSIS-PÂTÉ
Durée : 5,5 ans (31/12/2023)
Date de signature : 18/09/2018
Surface : 0,1ha
Type : maîtrise et veille générale DPU
Type de programme : logement

Agence opérationnelle n° 2

LE PLESSIS-ROBINSON (92)

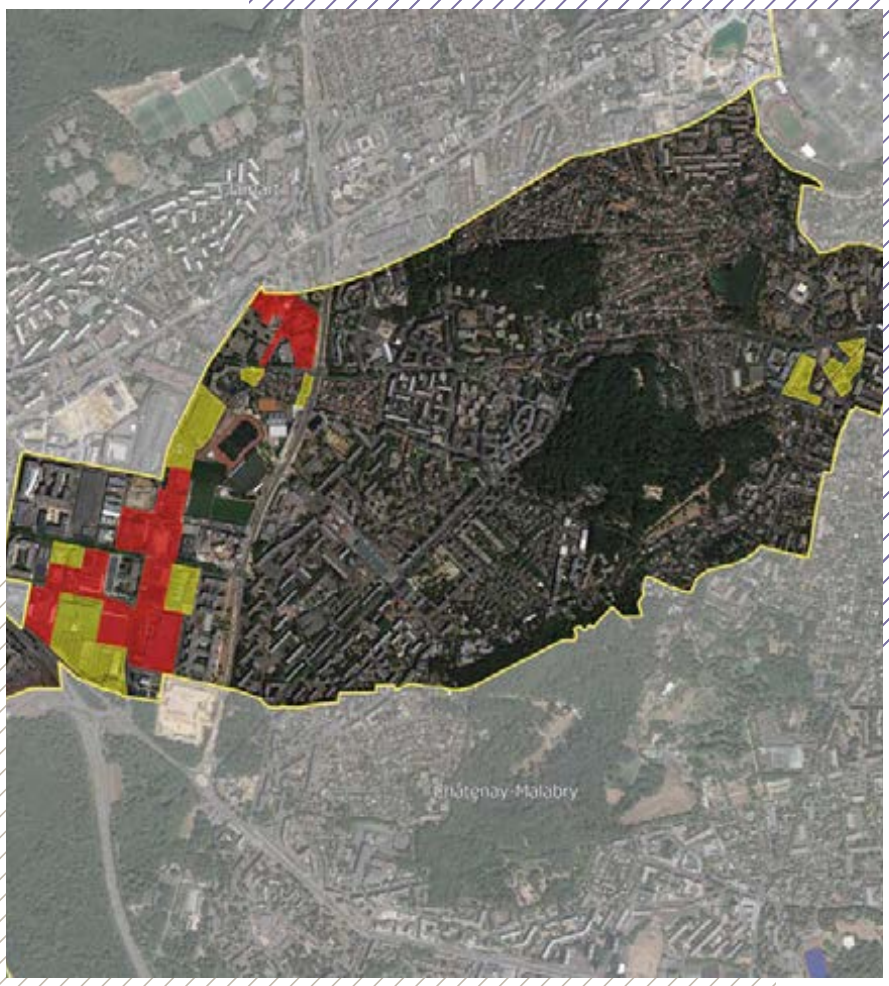

CONVENTION
Signataire : LE PLESSIS-ROBINSON
Durée : 7 ans (30/06/2024)
Date de signature : 14/06/2017
Surface : 27,2 ha
Type : maîtrise et veille
Type de programme : logement et activité

Agence opérationnelle n° 3

LE PRÉ-SAINT-GERVAIS (93)

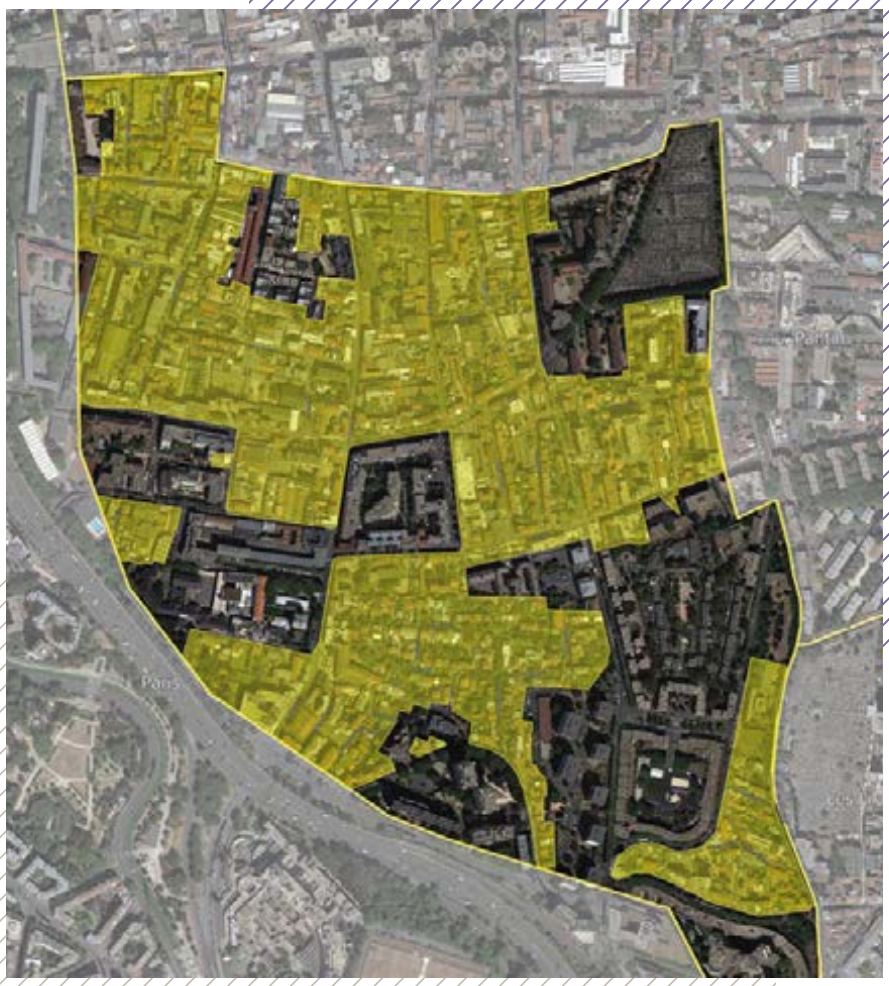

CONVENTION
Signataires : LE PRÉ-SAINT-GERVAIS / EPT EST ENSEMBLE
Durée : 5,5 ans (31/12/2026)
Date de signature : 21/07/2021
Surface : 37,9 ha
Type : veille
Type de programme : logement et activité

Agence opérationnelle n° 2

LE RAINCY (93)

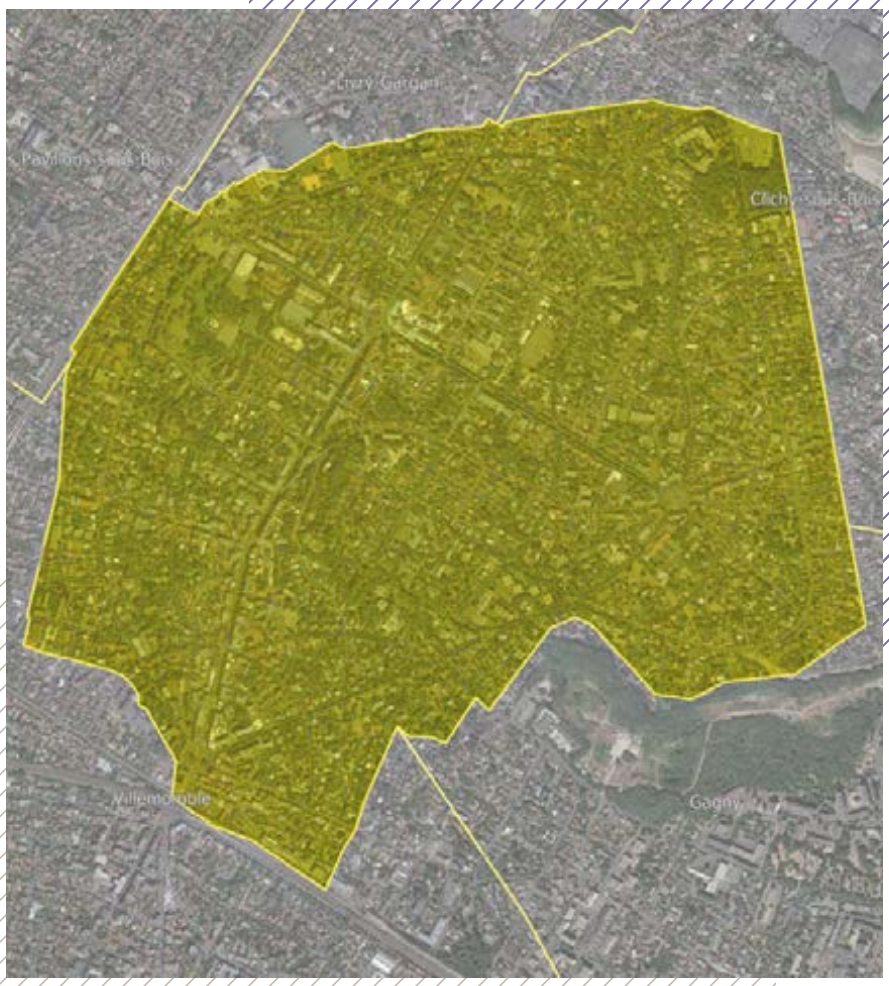

CONVENTION
Signataire : LE RAINCY
Durée : 10,5 ans (31/12/2025)
Date de signature : 18/05/2015
Surface : 222,9 ha
Type : veille générale territoire communal
Type de programme : logement

Agence opérationnelle n° 2

LE VÉSINET (78)

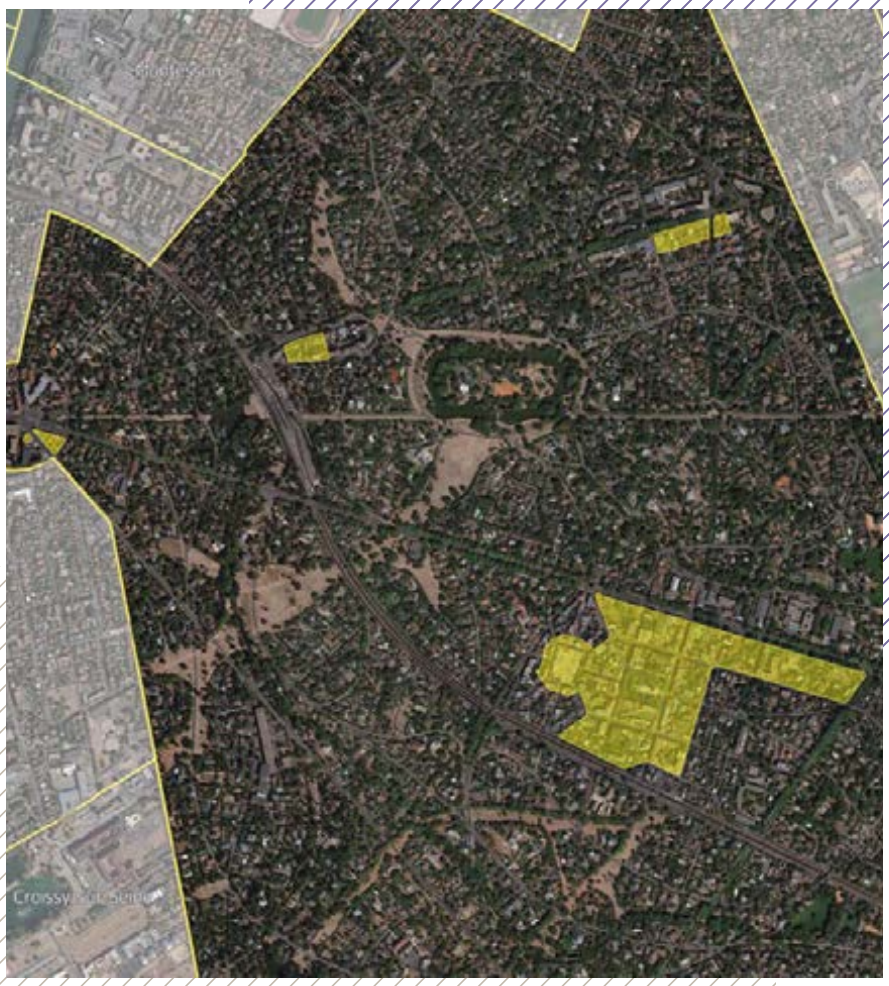

CONVENTION
Signataire : LE VÉSINET
Durée : 5,5 ans (31/12/2026)
Date de signature : 25/06/2021
Surface : 15,3 ha
Type : veille
Type de programme : logement

Agence opérationnelle n° 4

LES CLAYES-SOUS-BOIS (78)

CONVENTION
Signataire :
CA SAINT-QUENTIN-EN-YVELINES
Durée : 5 ans (30/06/2024)
Date de signature : 27/06/2019
Surface : 329,8 ha
Type : veille
Type de programme : –

Agence opérationnelle n° 4

LES LILAS (93)

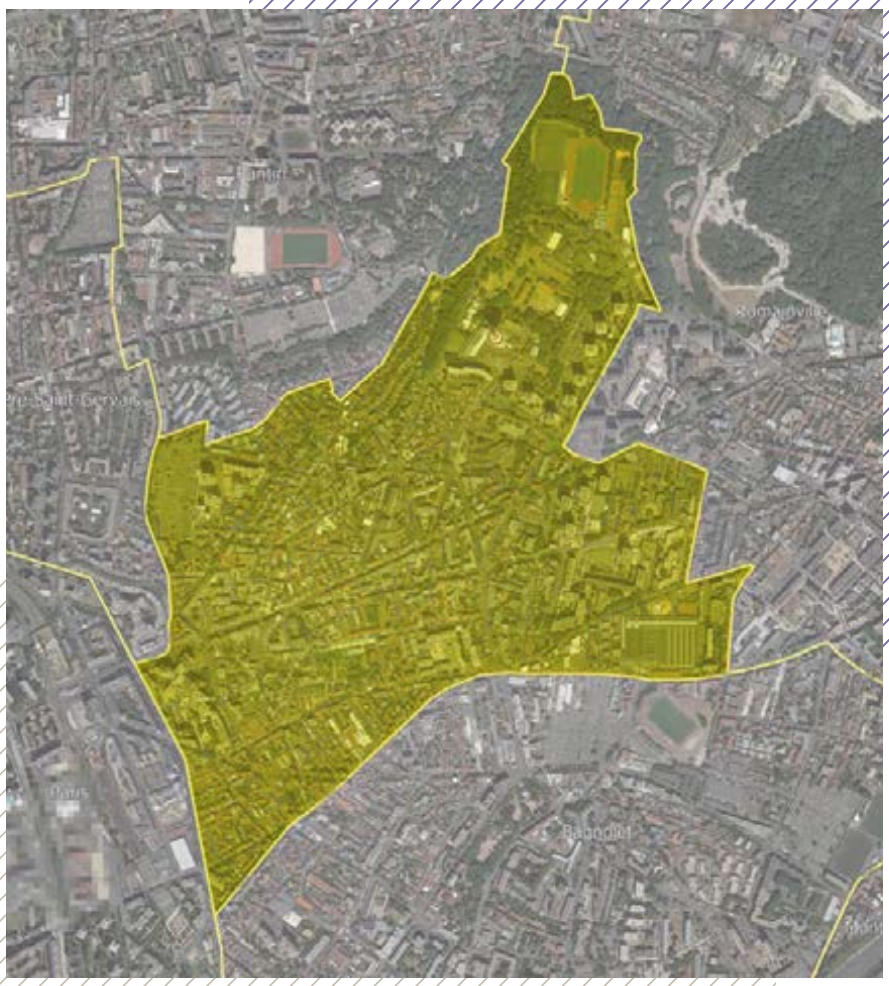

CONVENTION
Signataires : LES LILAS / EPT EST ENSEMBLE
Durée : 6 ans (31/12/2025)
Date de signature : 30/12/2019
Surface : 126 ha
Type : veille générale territoire communal
Type de programme : logement

Agence opérationnelle n° 2

LES LOGES-EN-JOSAS (78)

CONVENTION
Signataire : LES LOGES-EN-JOSAS
Durée : 5,5 ans (31/12/2026)
Date de signature : 07/05/2021
Surface : 38,7 ha
Type : veille
Type de programme : logement

Agence opérationnelle n° 4

LES MOLIÈRES (91)

CONVENTION
Signataire : LES MOLIÈRES
Durée : 5,5 ans (31/12/2027)
Date de signature : 18/07/2022
Surface : 21,9 ha
Type : veille
Type de programme : –

Agence opérationnelle n° 3

LES MUREAUX (78)

CONVENTION A
Signataires : LES MUREAUX / EPAMSA
Durée : 5 ans (10/02/2019)
Date de signature : 10/02/2014
Surface : 9,9 ha
Type : maîtrise
Type de programme : logement

CONVENTION B
Signataire : LES MUREAUX
Durée : 8 ans (31/12/2023)
Date de signature : 25/11/2015
Surface : 0,8 ha
Type : maîtrise et veille
Type de programme : logement

Agence opérationnelle n° 4

LES MUREAUX (78)

CONVENTION C
Signataires : CU GRAND PARIS SEINE ET OISE / CD 78
Durée : 9 ans (31/12/2025)
Date de signature : 06/03/2017
Surface : 1806,3 ha
Type : veille
Type de programme : logement

Agence opérationnelle n° 4

LES ULIS (91)

CONVENTION
Signataire : LES ULIS
Durée : 5 ans (31/12/2026)
Date de signature : 17/02/2022
Surface : 3,2 ha
Type : veille
Type de programme : logement et activité

Agence opérationnelle n° 2

LÉSIGNY (77)

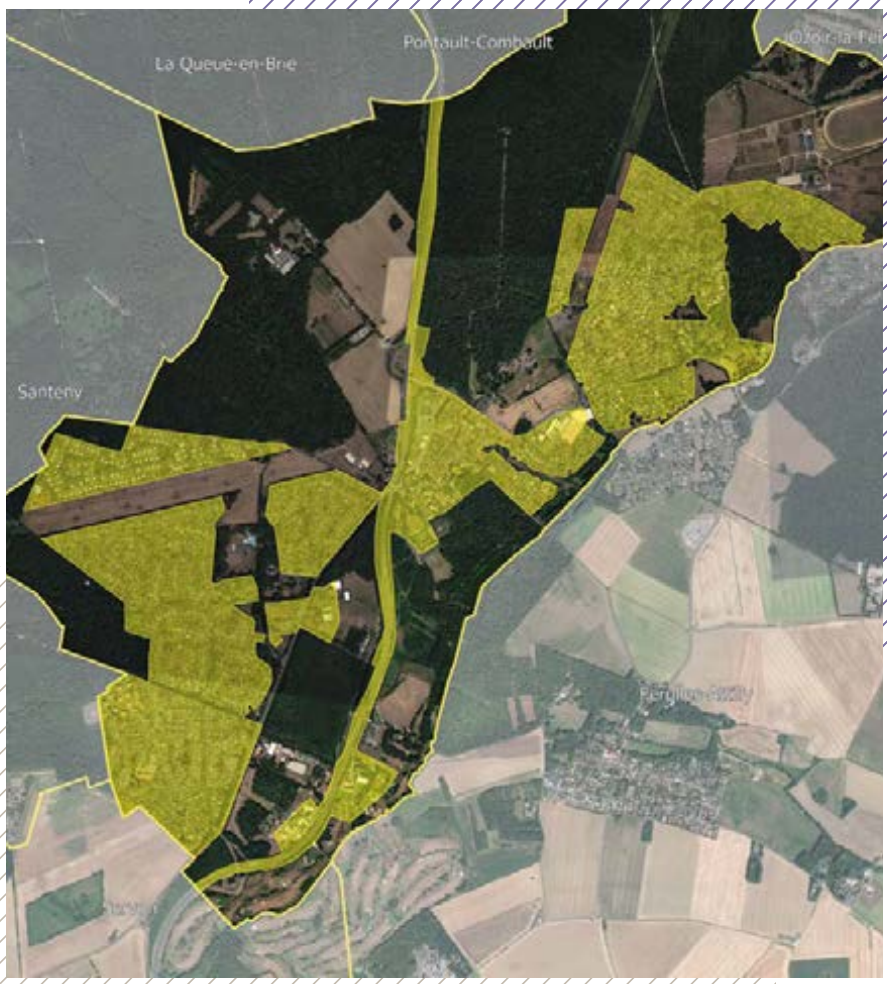

CONVENTION
Signataire : LÉSIGNY
Durée : 5,5 ans (31/12/2026)
Date de signature : 24/04/2021
Surface : 300,4 ha
Type : veille générale DPU
Type de programme : logement

Agence opérationnelle n° 2

LEUVILLE-SUR-ORGE (91)

CONVENTION
Signataires : LEUVILLE-SUR-ORGE / CA CŒUR D'ESSONNE AGGLOMÉRATION
Durée : 5 ans (31/12/2024)
Date de signature : 11/02/2020
Surface : 9 ha
Type : veille
Type de programme : logement

Agence opérationnelle n° 2

LEVALLOIS-PERRET (92)

CONVENTION
Signataires : LEVALLOIS-PERRET / EPT PARIS OUEST LA DÉFENSE
Durée : 7,5 ans (31/12/2026)
Date de signature : 25/06/2019
Surface : 241,4 ha
Type : maîtrise et veille générale territoire communal
Type de programme : logement

Agence opérationnelle n° 3

LIMAY (78)

CONVENTION
Signataire : LIMAY
Durée : 5 ans (31/12/2024)
Date de signature : 15/11/2019
Surface : 5,4 ha
Type : maîtrise et veille
Type de programme : logement et activité

Agence opérationnelle n° 4

LIMOURS (91)

CONVENTION
Signataire : LIMOURS
Durée : 6 ans (30/06/2027)
Date de signature : 05/05/2021
Surface : 1,3 ha
Type : maîtrise et veille
Type de programme : logement

Agence opérationnelle n° 3

LINAS (91)

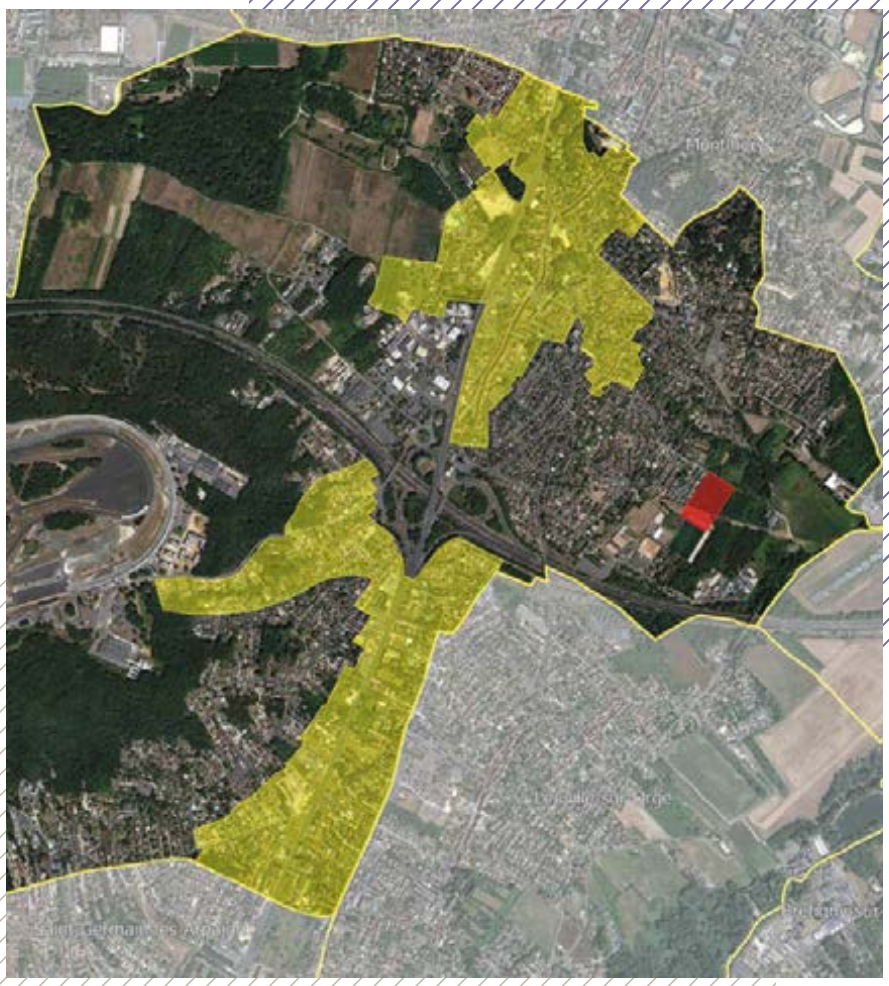

CONVENTION
Signataire : LINAS
Durée : 4,5 ans (31/12/2024)
Date de signature : 20/05/2020
Surface : 109,9 ha
Type : maîtrise et veille
Type de programme : logement et activité

Agence opérationnelle n°1

LISSES (91)

CONVENTION
Signataire : LISSES
Durée : 10 ans (31/12/2023)
Date de signature : 06/01/2014
Surface : 28,7 ha
Type : maîtrise et veille
Type de programme : logement

Agence opérationnelle n° 2

LIVRY-GARGAN (93)

CONVENTION
Signataires : LIVRY-GARGAN / MÉTROPOLE DU GRAND PARIS
Durée : 6 ans (31/12/2026)
Date de signature : 12/03/2021
Surface : 44,5 ha
Type : veille
Type de programme : logement

Agence opérationnelle n° 2

LIVRY-SUR-SEINE (77)

CONVENTION
Signataire : LIVRY-SUR-SEINE
Durée : 7 ans (31/12/2026)
Date de signature : 20/01/2020
Surface : 5,3 ha
Type : maîtrise et veille
Type de programme : logement

Agence opérationnelle n° 2

LONGJUMEAU (91)

CONVENTION
Signataires : LONGJUMEAU / CA COMMUNAUTÉ PARIS-SACLAY
Durée : 5 ans (31/12/2027)
Date de signature : 30/11/2022
Surface : 69,1 ha
Type : veille
Type de programme : logement

Agence opérationnelle n°1

LONGPONT-SUR-ORGE (91)

CONVENTION
Signataire : LONGPONT-SUR-ORGE
Durée : 9,5 ans (30/06/2028)
Date de signature : 18/10/2018
Surface : 20,5 ha
Type : maîtrise et veille
Type de programme : logement

Agence opérationnelle n°1

LOUVECIENNES (78)

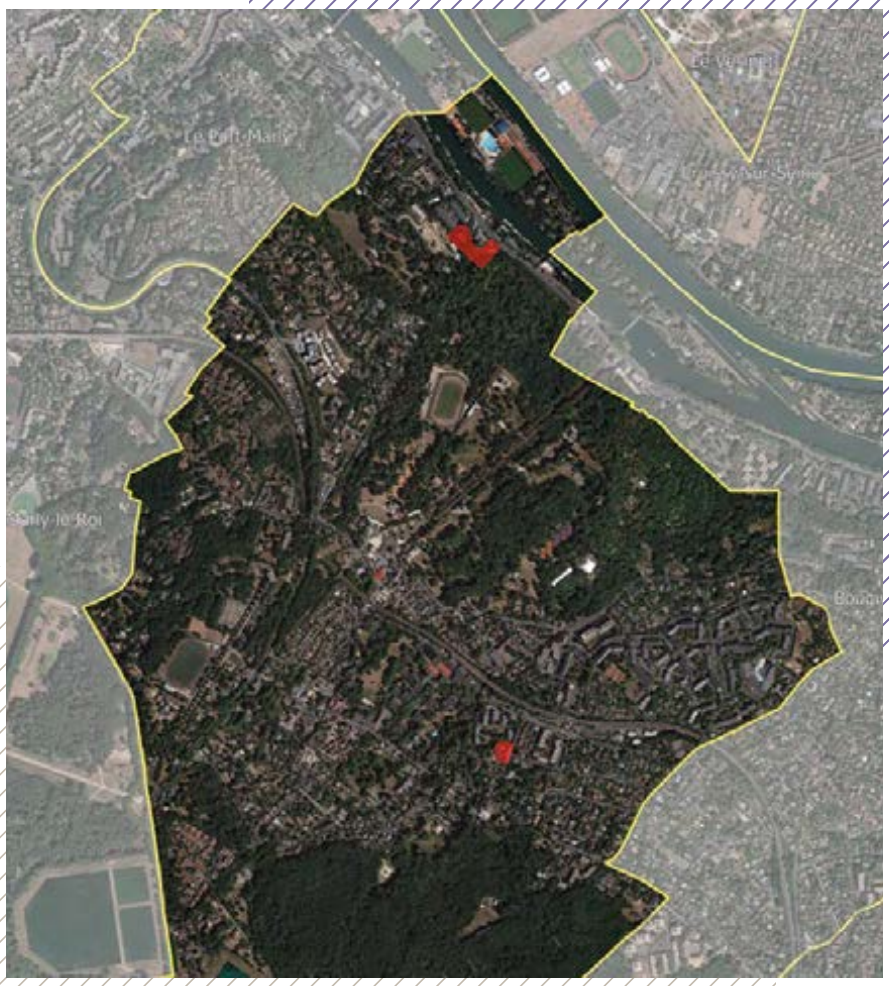

CONVENTION
Signataire : LOUVECIENNES
Durée : 5,5 ans (31/12/2026)
Date de signature : 29/07/2021
Surface : 1ha
Type : maîtrise
Type de programme : logement

Agence opérationnelle n° 4

LOUVRES (95)

CONVENTION
Signataires : LOUVRES / PUISEUX-EN-FRANCE / CA ROISSY PAYS DE FRANCE / GRAND PARIS AMÉNAGEMENT
Durée : 9,5 ans (31/12/2027)
Date de signature : 23/05/2018
Surface : 118,9 ha
Type : maîtrise et veille
Type de programme : logement et activité

Agence opérationnelle n° 5

MAGNANVILLE (78)

CONVENTION
Signataires : MAGNANVILLE / CU GRAND PARIS SEINE ET OISE
Durée : 8 ans (31/12/2025)
Date de signature : 05/03/2018
Surface : 7,1 ha
Type : maîtrise et veille
Type de programme : logement

Agence opérationnelle n° 4

MAISONS-LAFFITTE (78)

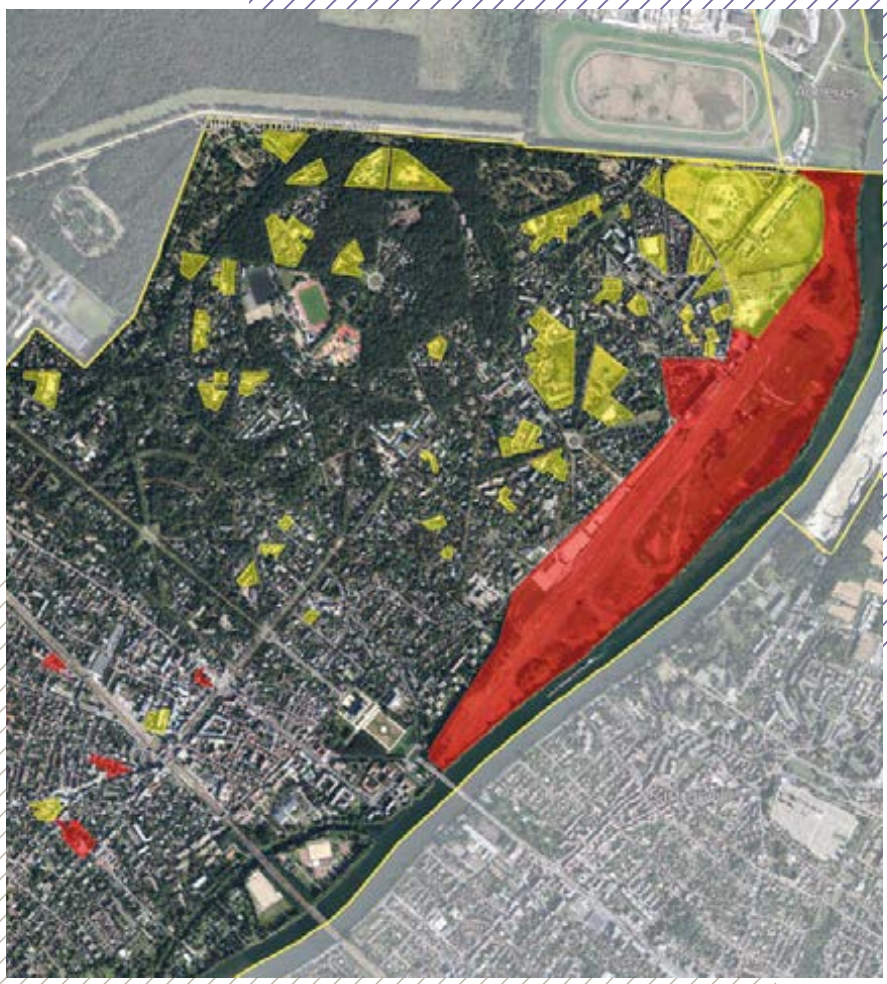

CONVENTION
Signataire : MAISONS-LAFFITTE
Durée : 5 ans (31/12/2027)
Date de signature : 24/10/2022
Surface : 119,8 ha
Type : maîtrise et veille
Type de programme : logement et activité

Agence opérationnelle n° 4

MALAKOFF (92)

CONVENTION
Signataire : MALAKOFF
Durée : 7 ans (31/12/2023)
Date de signature : 03/01/2017
Surface : 3,7 ha
Type : maîtrise et veille
Type de programme : logement

Agence opérationnelle n° 3

MANDRES-LES-ROSES (94)

CONVENTION
Signataires : MANDRES-LES-ROSES / EPT GRAND PARIS SUD EST AVENIR
Durée : 5 ans (30/06/2023)
Date de signature : 02/05/2018
Surface : 11 ha
Type : maîtrise et veille
Type de programme : logement

Agence opérationnelle n°1

MANTES-LA-JOLIE (78)

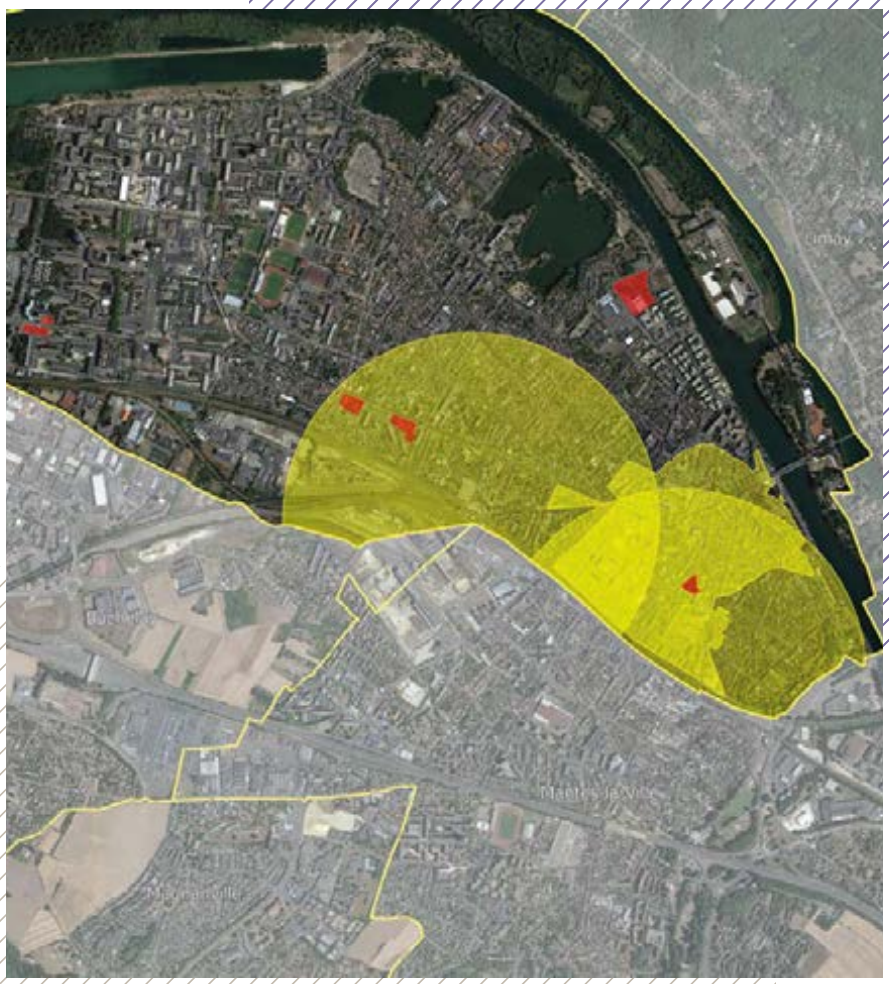

CONVENTION A
Signataires : CU GRAND PARIS SEINE ET OISE / CD 78
Durée : 9 ans (31/12/2025)
Date de signature : 06/03/2017
Surface : 1806,3 ha
Type : veille
Type de programme : logement

CONVENTION B
Signataire : MANTES-LA-JOLIE
Durée : 7,5 ans (30/06/2025)
Date de signature : 29/12/2017
Surface : 64,1 ha
Type : maîtrise et veille
Type de programme : logement

Agence opérationnelle n° 4

MANTES-LA-VILLE (78)

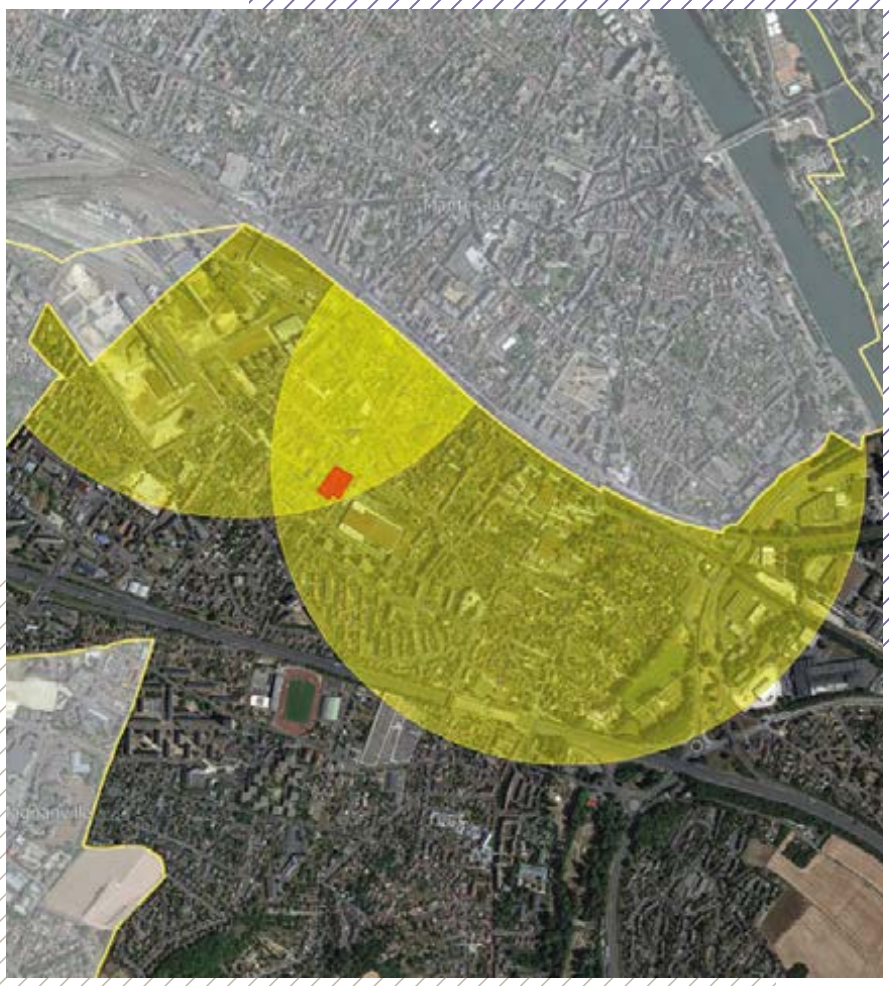

CONVENTION A
Signataires : CU GRAND PARIS SEINE ET OISE / CD 78
Durée : 9 ans (31/12/2025)
Date de signature : 06/03/2017
Surface : 1806,3 ha
Type : veille
Type de programme : logement

CONVENTION B
Signataire : MANTES-LA-VILLE
Durée : 4,5 ans (31/12/2026)
Date de signature : 22/06/2022
Surface : 0,5 ha
Type : maîtrise
Type de programme : logement

Agence opérationnelle n° 4

MARCOUSSIS (91)

CONVENTION
Signataire : MARCOUSSIS
Durée : 6 ans (31/12/2026)
Date de signature : 28/12/2020
Surface : 131,7 ha
Type : veille
Type de programme : logement

Agence opérationnelle n°1

MAREIL-MARLY (78)

CONVENTION
Signataire : MAREIL-MARLY
Durée : 6 ans (30/06/2025)
Date de signature : 23/07/2019
Surface : 9,9 ha
Type : maîtrise, veille et veille générale DPU
Type de programme : logement

Agence opérationnelle n° 4

MAREUIL-LÈS-MEAUX (77)

CONVENTION
Signataire : MAREUIL-LÈS-MEAUX
Durée : 5,5 ans (30/06/2027)
Date de signature : 24/03/2022
Surface : 175,1ha
Type : veille
Type de programme : logement et activité

Agence opérationnelle n°1

MARGENCY (95)

CONVENTION
Signataire : MARGENCY
Durée : 6 ans (31/12/2027)
Date de signature : 30/12/2021
Surface : 0,7 ha
Type : maîtrise et veille
Type de programme : logement

Agence opérationnelle n° 5

MARINES (95)

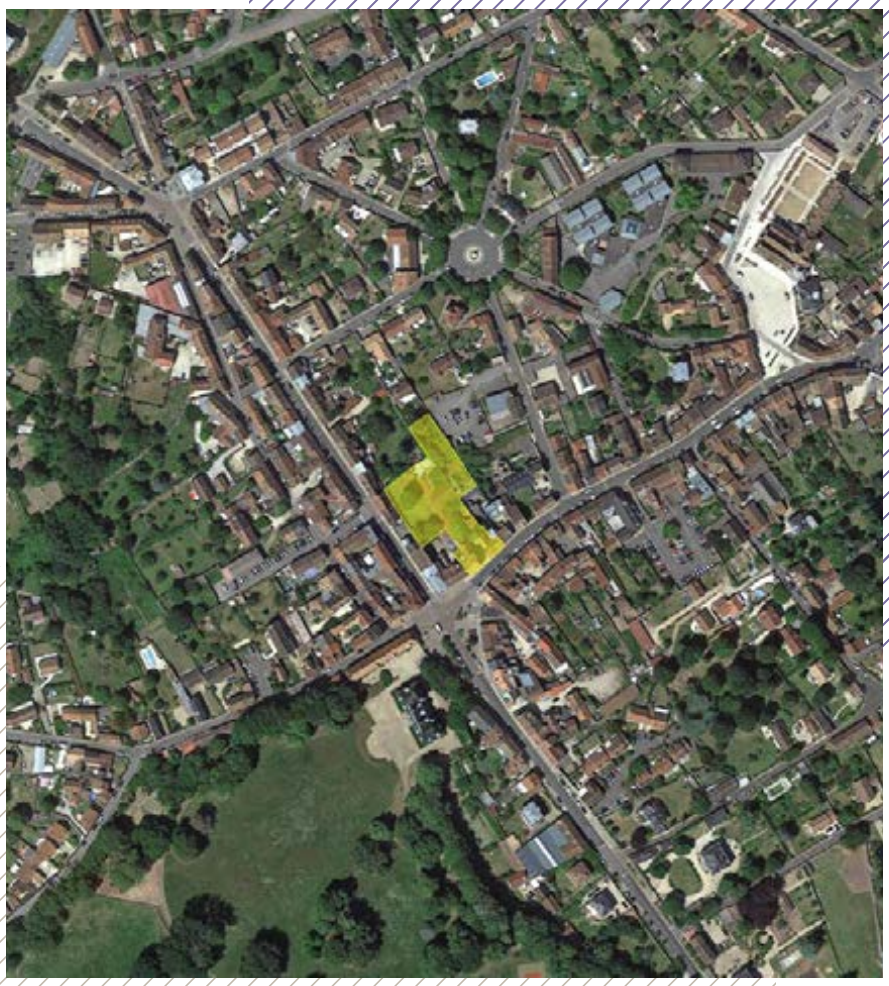

CONVENTION
Signataire : MARINES
Durée : 5,5 ans (31/12/2027)
Date de signature : 18/07/2022
Surface : 0,3 ha
Type : veille
Type de programme : logement et activité

Agence opérationnelle n° 5

MARLY-LA-VILLE (95)

CONVENTION
Signataires : MARLY-LA-VILLE / CA ROISSY PAYS DE FRANCE
Durée : 5 ans (31/12/2027)
Date de signature : 23/12/2022
Surface : 26,9 ha
Type : maîtrise et veille
Type de programme : logement

Agence opérationnelle n° 5

MARLY-LE-ROI (78)

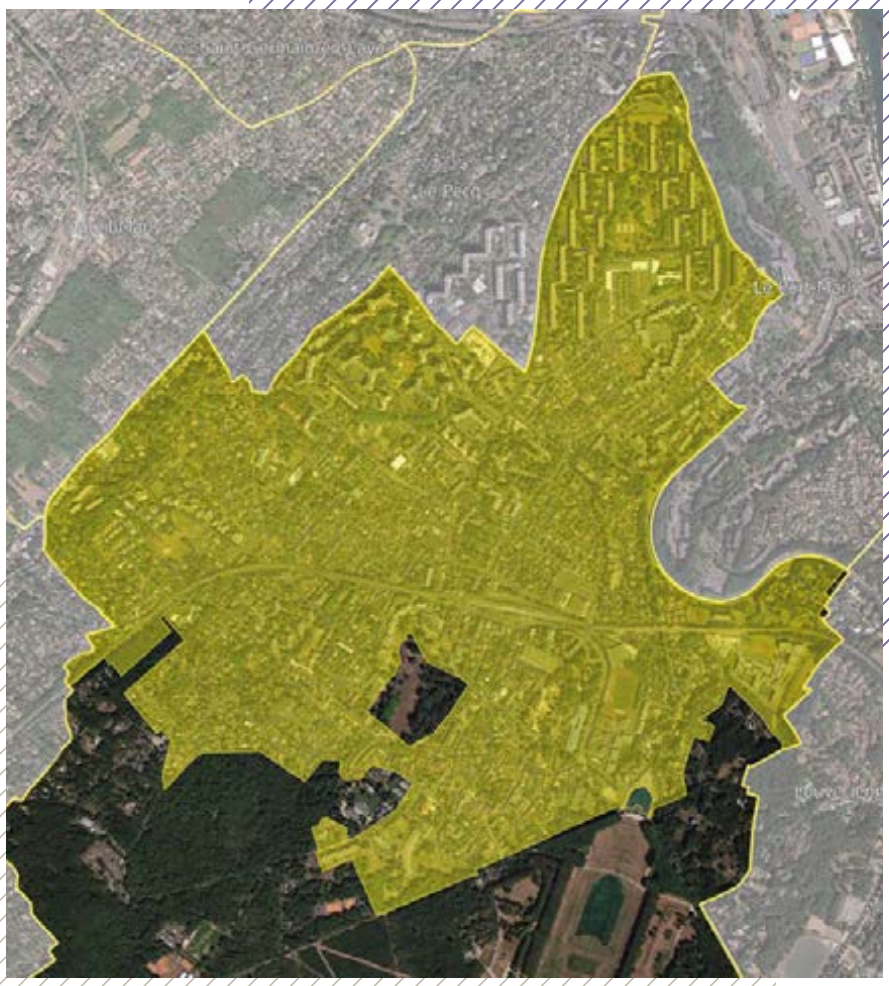

CONVENTION
Signataire : MARLY-LE-ROI
Durée : 6 ans (31/12/2026)
Date de signature : 12/01/2021
Surface : 271,5 ha
Type : veille générale Zones U
Type de programme : logement

Agence opérationnelle n° 4

MAROLLES-EN-BRIE (94)

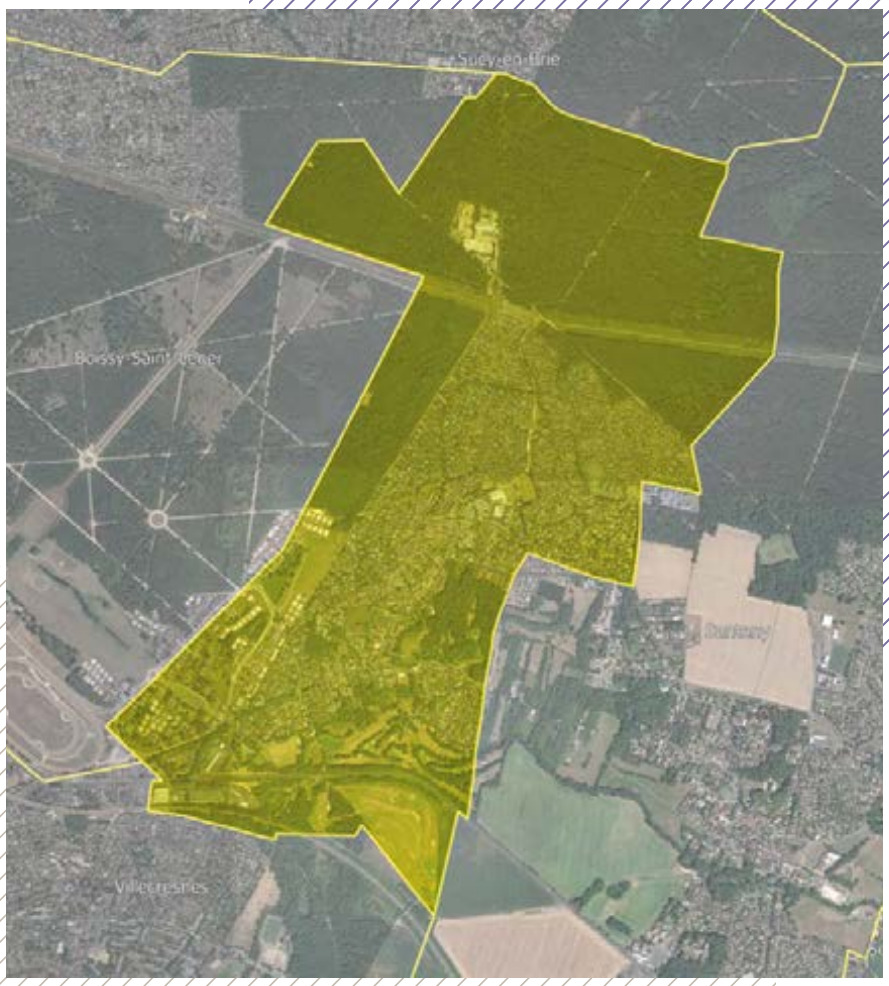

CONVENTION
Signataires : MAROLLES-EN-BRIE / EPT GRAND PARIS SUD EST AVENIR
Durée : 5 ans (30/06/2027)
Date de signature : 07/06/2022
Surface : 461,3 ha
Type : veille générale DPU
Type de programme : logement

Agence opérationnelle n° 2

MAROLLES-EN-HUREPOIX (91)

CONVENTION
Signataires : MAROLLES-EN-HUREPOIX / CA CŒUR D'ESSONNE AGGLOMÉRATION
Durée : 5 ans (30/06/2024)
Date de signature : 26/06/2019
Surface : 28 ha
Type : veille
Type de programme : logement et activité

Agence opérationnelle n° 2

MASSY (91)

CONVENTION
Signataires : CHAMPLAN / CHILLY-MAZARIN / MASSY / CA COMMUNAUTÉ PARIS-SACLAY / EPA PARIS-SACLAY
Durée : 16 ans (31/12/2028)
Date de signature : 13/12/2012
Surface : 73,5 ha
Type : veille
Type de programme : activité

Agence opérationnelle n°1

MAURECOURT (78)

CONVENTION
Signataire : MAURECOURT
Durée : 6 ans (31/12/2023)
Date de signature : 29/12/2017
Surface : 3,3 ha
Type : maîtrise et veille
Type de programme : logement

Agence opérationnelle n° 5

MEAUX (77)

CONVENTION
Signataires : MEAUX / CA PAYS DE MEAUX
Durée : 7,5 ans (31/12/2027)
Date de signature : 29/09/2020
Surface : 20,8 ha
Type : veille
Type de programme : logement

Agence opérationnelle n°1

MELUN (77)

CONVENTION A
Signataire : MELUN
Durée : 7 ans (30/06/2026)
Date de signature : 17/06/2019
Surface : 19 ha
Type : veille
Type de programme : logement

CONVENTION B
Signataires : MELUN / CA MELUN VAL DE SEINE
Durée : 5 ans (31/12/2025)
Date de signature : 16/10/2020
Surface : 8,8 ha
Type : maîtrise et veille
Type de programme : logement et activité

Agence opérationnelle n° 2

MENNECY (91)

CONVENTION
Signataire : MENNECY
Durée : 6,5 ans (31/12/2028)
Date de signature : 11/04/2022
Surface : 52,5 ha
Type : maîtrise et veille
Type de programme : logement et activité

Agence opérationnelle n°1

MÉRIEL (95)

CONVENTION
Signataire : MÉRIEL
Durée : 6 ans (31/12/2027)
Date de signature : 10/12/2021
Surface : 8,6 ha
Type : maîtrise et veille
Type de programme : logement

Agence opérationnelle n° 5

MÉRY-SUR-OISE (95)

CONVENTION
Signataire : MÉRY-SUR-OISE
Durée : 6 ans (31/12/2026)
Date de signature : 29/01/2021
Surface : 11,8 ha
Type : maîtrise et veille
Type de programme : logement

Agence opérationnelle n° 5

MEUDON (92)

CONVENTION
Signataire : MEUDON
Durée : 4,5 ans (30/06/2025)
Date de signature : 12/01/2021
Surface : 6 ha
Type : maîtrise
Type de programme : logement et activité

Agence opérationnelle n° 3

MÉZIÈRES-SUR-SEINE (78)

CONVENTION A
Signataires : CU GRAND PARIS SEINE ET OISE / CD 78
Durée : 9 ans (31/12/2025)
Date de signature : 06/03/2017
Surface : 1806,3 ha
Type : veille
Type de programme : logement

CONVENTION B
Signataire : MÉZIÈRES-SUR-SEINE
Durée : 9 ans (30/06/2026)
Date de signature : 07/09/2017
Surface : 8,6 ha
Type : maîtrise
Type de programme : logement et activité

Agence opérationnelle n° 4

MÉZIÈRES-SUR-SEINE (78)

CONVENTION C
Signataire : CU GRAND PARIS SEINE ET OISE
Durée : 5,5 ans (31/12/2026)
Date de signature : 23/04/2021
Surface : 25,3 ha
Type : maîtrise
Type de programme : logement et activité

Agence opérationnelle n° 4

MITRY-MORY (77)

CONVENTION
Signataire : MITRY-MORY
Durée : 16 ans (31/12/2024)
Date de signature : 07/10/2008
Surface : 122,5 ha
Type : maîtrise et veille
Type de programme : logement et activité

Agence opérationnelle n°1

MOISSELLES (95)

CONVENTION
Signataires : ÉZANVILLE / MOISSELLES / CA PLAINE VALLÉE
Durée : 7 ans (31/12/2026)
Date de signature : 23/12/2019
Surface : 15,6 ha
Type : veille
Type de programme : activité

Agence opérationnelle n° 5

MONTEREAU-FAULT-YONNE (77)

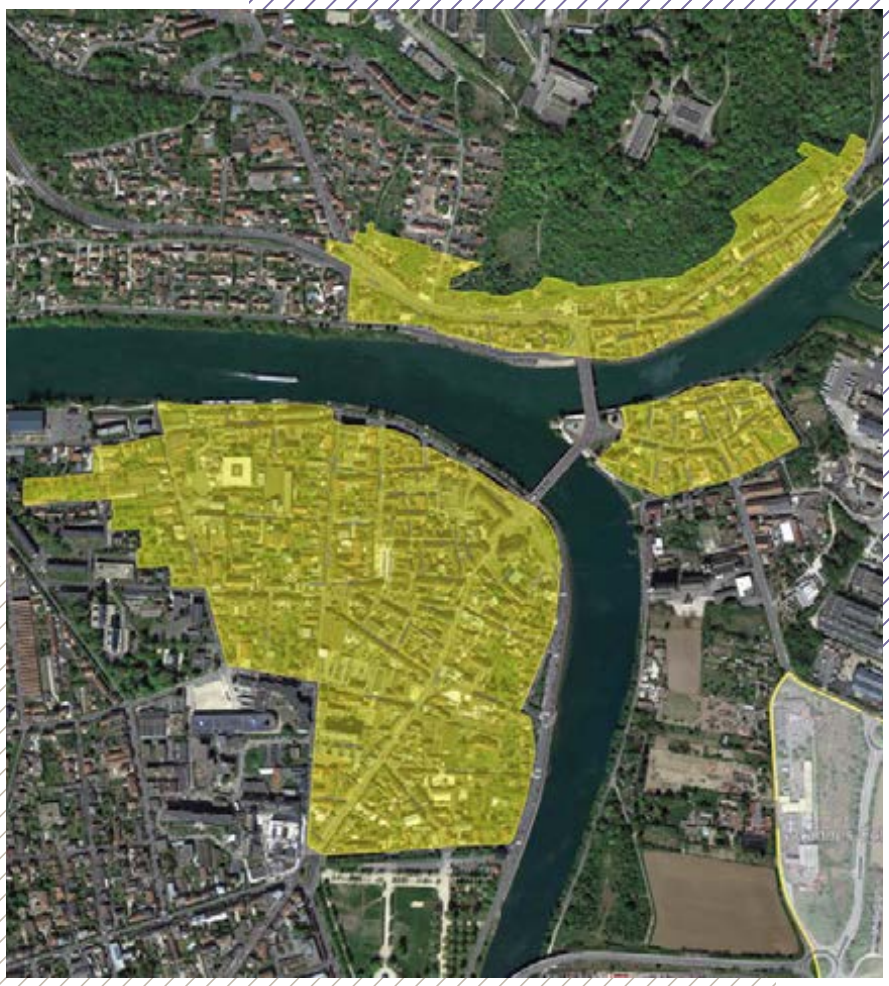

CONVENTION
Signataire : MONTEREAU-FAULT-YONNE
Durée : 5 ans (31/12/2024)
Date de signature : 24/12/2019
Surface : 42,1ha
Type : veille
Type de programme : –

Agence opérationnelle n° 2

MONTESSON (78)

CONVENTION A
Signataire : MONTESSON
Durée : 7 ans (31/12/2025)
Date de signature : 20/11/2018
Surface : 42,5 ha
Type : maîtrise, veille et veille générale DPU
Type de programme : logement

CONVENTION B
Signataires : MONTESSON / CA SAINT-GERMAIN BOUCLES DE SEINE
Durée : 4 ans (31/12/2022)
Date de signature : 20/11/2018
Surface : 0,8 ha
Type : maîtrise
Type de programme : logement

Agence opérationnelle n° 4

MONTFERMEIL (93)

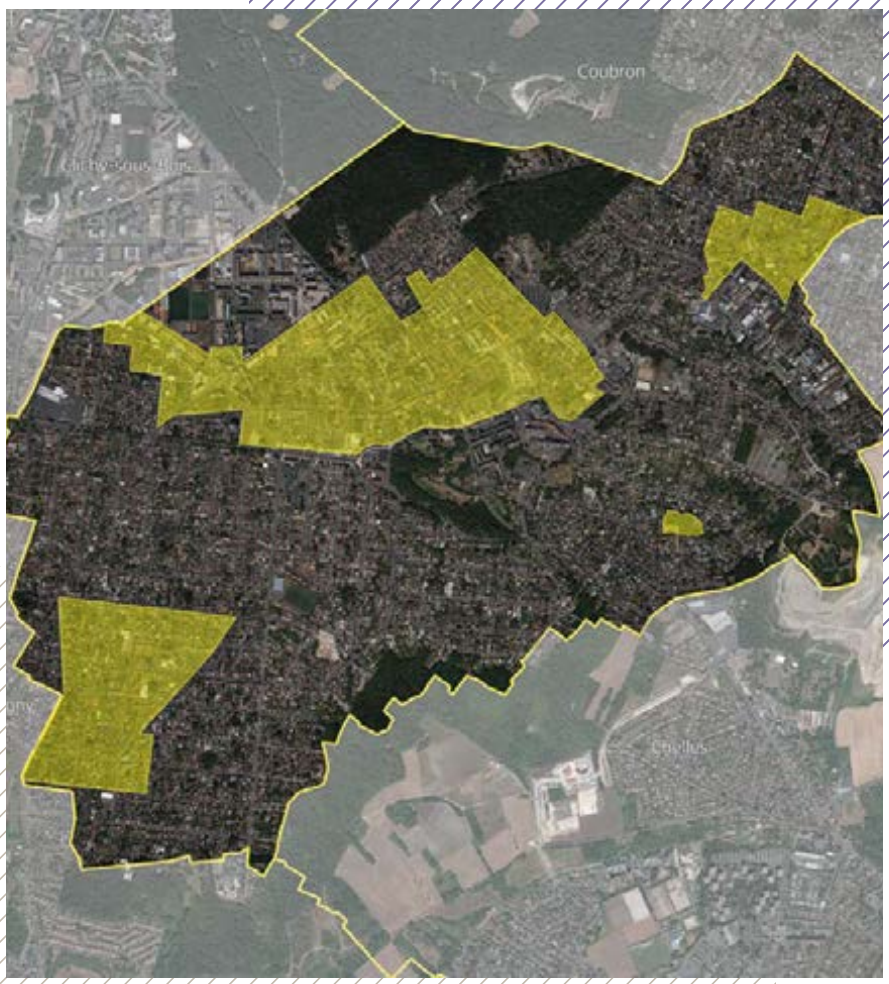

CONVENTION
Signataires : MONTFERMEIL / EPT GRAND PARIS GRAND EST
Durée : 6 ans (30/06/2023)
Date de signature : 27/09/2017
Surface : 105,4 ha
Type : veille
Type de programme : logement

Agence opérationnelle n° 2

MONTGERON (91)

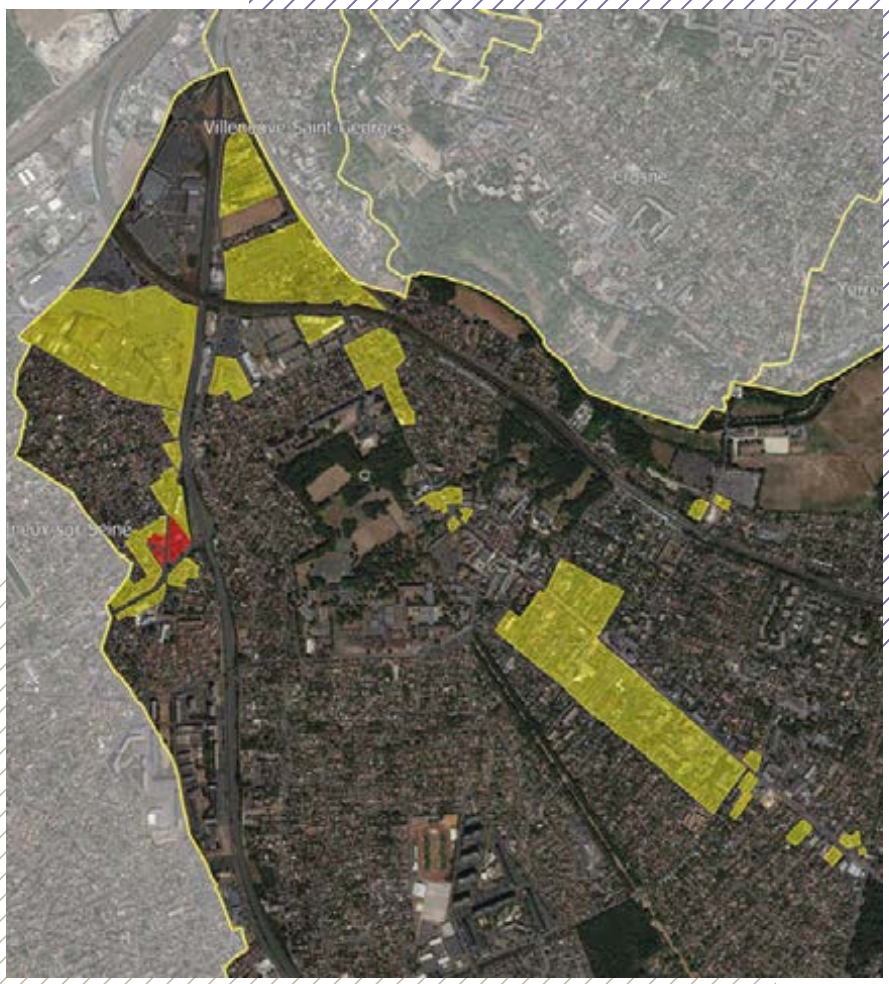

CONVENTION
Signataires : MONTGERON / CA VAL D'YERRES VAL DE SEINE
Durée : 6 ans (31/12/2028)
Date de signature : 27/10/2022
Surface : 54,4 ha
Type : maîtrise et veille
Type de programme : logement et activité

Agence opérationnelle n° 3

MONTIGNY-LE-BRETONNEUX (78)

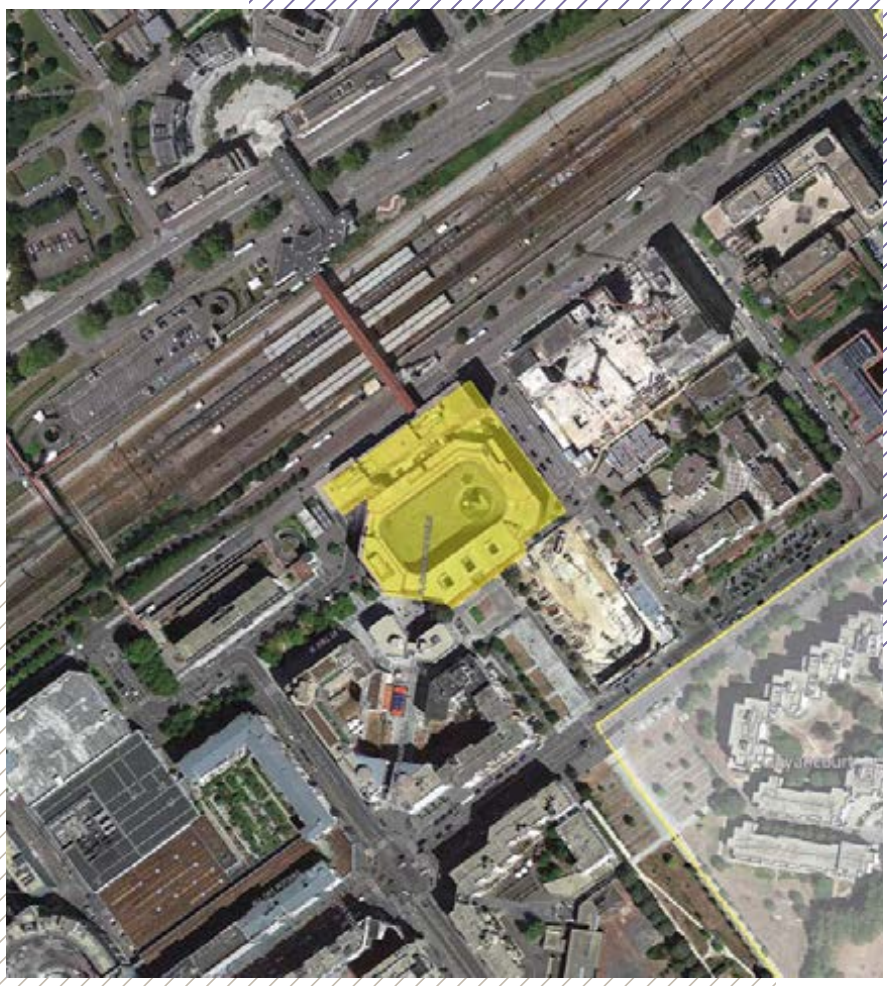

CONVENTION
Signataires : MONTIGNY-LE-BRETONNEUX / CA SAINT-QUENTIN-EN-YVELINES
Durée : 5 ans (31/12/2023)
Date de signature : 11/01/2019
Surface : 0,9 ha
Type : veille
Type de programme : –

Agence opérationnelle n° 4

MONTIGNY-LÈS-CORMEILLES (95)

CONVENTION A
Signataire : MONTIGNY-LÈS-CORMEILLES
Durée : 5,5 ans (31/12/2026)
Date de signature : 01/07/2021
Surface : 13,5 ha
Type : maîtrise et veille
Type de programme : logement et activité

CONVENTION B
Signataires : MONTIGNY-LÈS-CORMEILLES / CA VAL PARISIS
Durée : 5,5 ans (31/12/2026)
Date de signature : 26/07/2021
Surface : 3 ha
Type : veille
Type de programme : activité

Agence opérationnelle n° 5

MONTMORENCY (95)

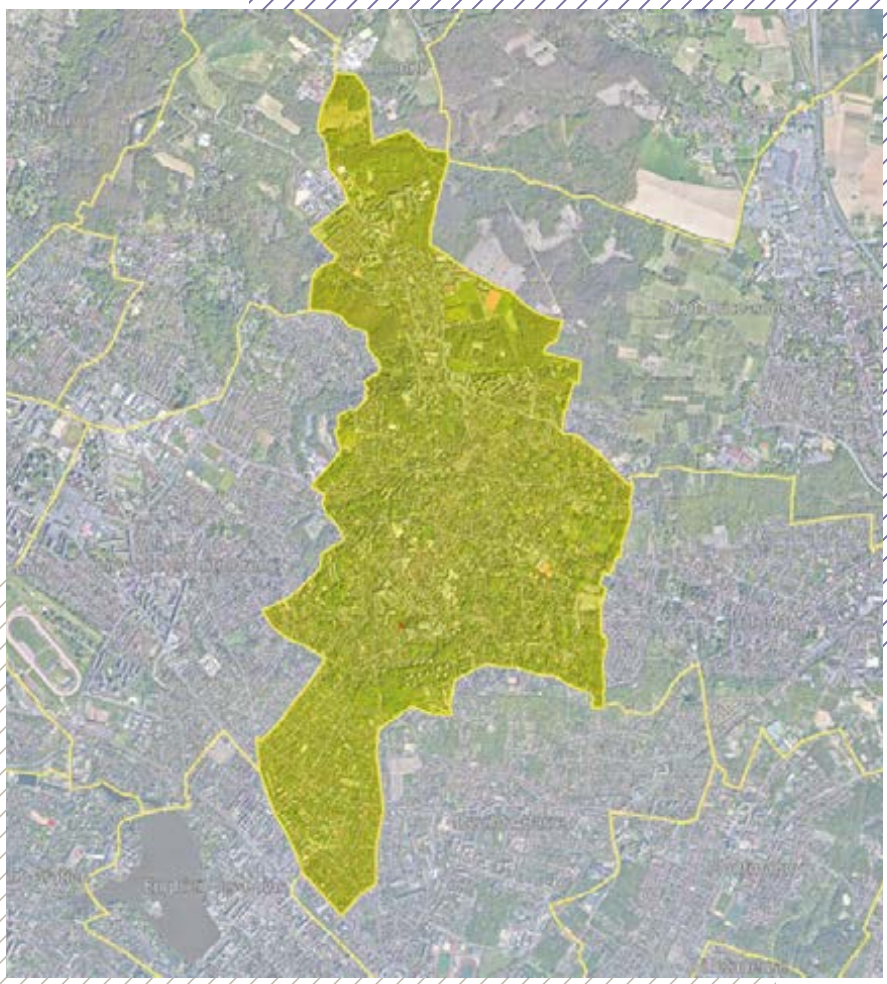

CONVENTION
Signataire : MONTMORENCY
Durée : 6 ans (31/12/2027)
Date de signature : 23/12/2021
Surface : 520,4 ha
Type : maîtrise et veille générale territoire communal
Type de programme : logement

Agence opérationnelle n° 5

MONTREUIL (93)

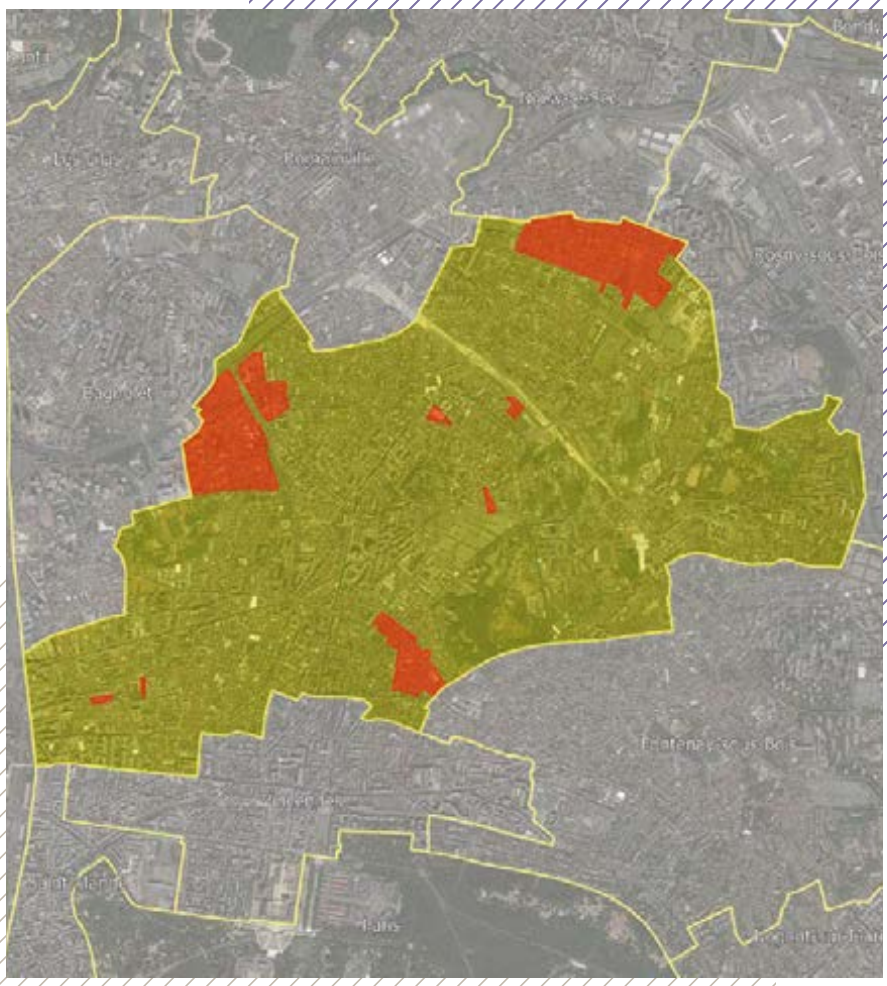

CONVENTION A
Signataires : MONTREUIL / EPT EST ENSEMBLE
Durée : 2 ans (31/12/2024)
Date de signature : 2023
Surface : 965 ha
Type : maîtrise et veille générale sur territoire communal
Type de programme : logement et activité

Agence opérationnelle n° 2

MONTROUGE (92)

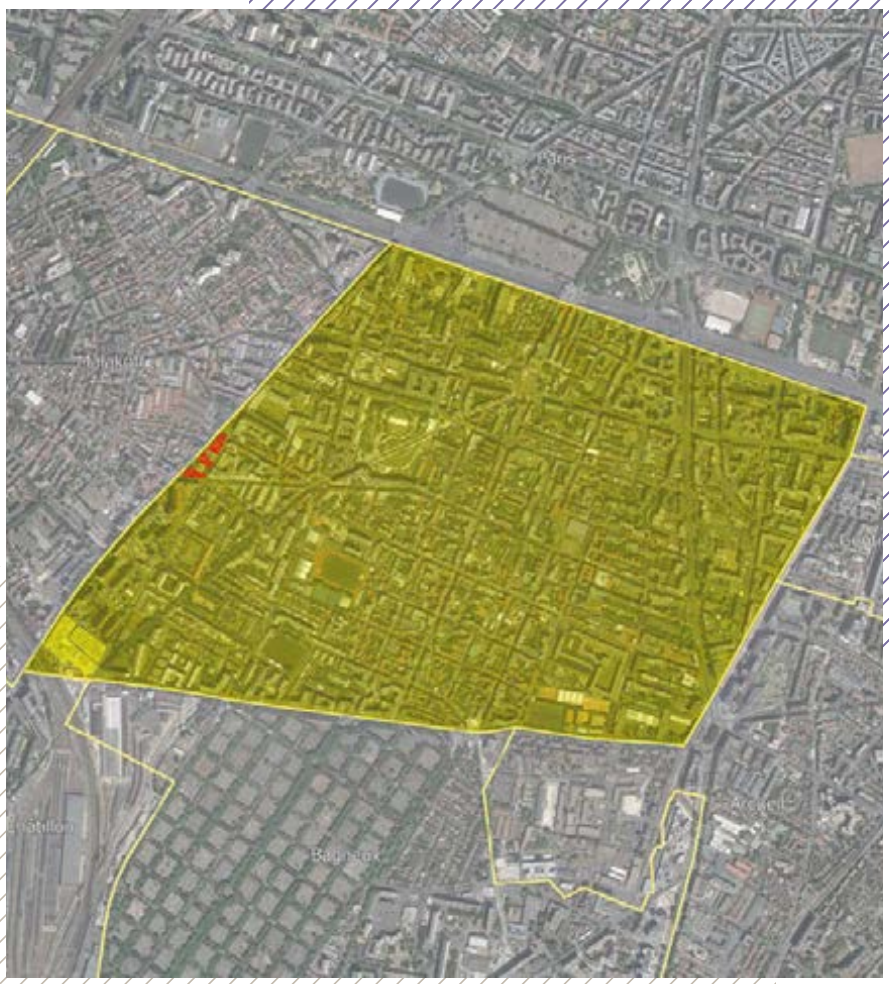

CONVENTION
Signataire : MONTROUGE
Durée : 5 ans (31/12/2024)
Date de signature : 04/11/2019
Surface : 208,2 ha
Type : maîtrise, veille et veille générale territoire communal
Type de programme : logement et activité

Agence opérationnelle n° 3

MORANGIS (91)

CONVENTION
Signataires : MORANGIS / EPT GRAND-ORLY SEINE BIÈVRE
Durée : 8 ans (31/12/2026)
Date de signature : 18/03/2019
Surface : 10,9 ha
Type : maîtrise, veille et veille générale DPU
Type de programme : logement

Agence opérationnelle n°1

MORET-LOING-ET-ORVANNE (77)

CONVENTION
Signataire : MORET-LOING-ET-ORVANNE
Durée : 6 ans (31/12/2026)
Date de signature : 19/01/2021
Surface : 423,3 ha
Type : veille générale Zones U et AU
Type de programme : logement

Agence opérationnelle n°1

MORIGNY-CHAMPIGNY (91)

CONVENTION
Signataire : MORIGNY-CHAMPIGNY
Durée : 9 ans (31/12/2026)
Date de signature : 29/12/2017
Surface : 11,8 ha
Type : maîtrise
Type de programme : logement

Agence opérationnelle n° 3

MORSANG-SUR-ORGE (91)

CONVENTION
Signataires : MORSANG-SUR-ORGE / CA CŒUR D'ESSONNE AGGLOMÉRATION
Durée : 5,5 ans (31/12/2026)
Date de signature : 11/06/2021
Surface : 60,8 ha
Type : veille
Type de programme : logement

Agence opérationnelle n° 2

MOURS (95)

CONVENTION
Signataire : MOURS
Durée : 7 ans (31/12/2027)
Date de signature : 30/12/2020
Surface : 0,2 ha
Type : maîtrise
Type de programme : logement

Agence opérationnelle n° 5

NANGIS (77)

CONVENTION
Signataires : NANGIS / CC LA BRIE NANGISSIENNE
Durée : 8 ans (31/12/2022)
Date de signature : 30/12/2014
Surface : 54,3 ha
Type : maîtrise
Type de programme : logement et activité

Agence opérationnelle n°1

NANTERRE (92)

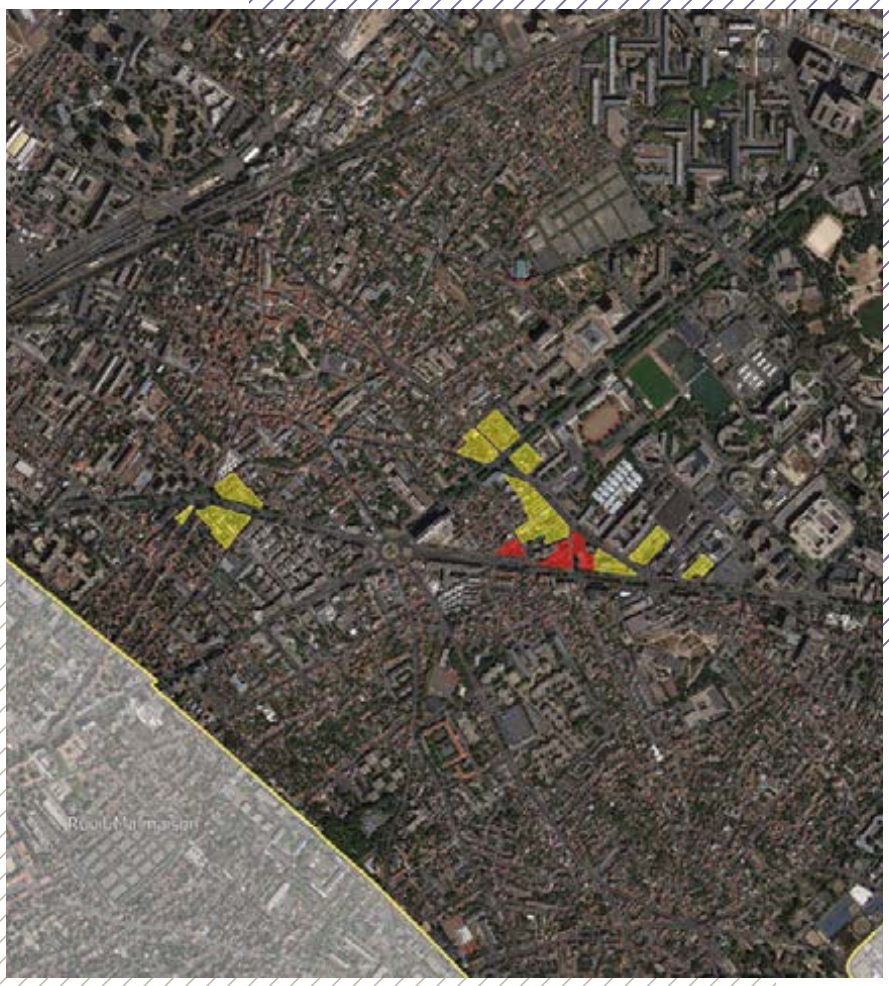

CONVENTION
Signataires : NANTERRE / EPT PARIS OUEST LA DÉFENSE
Durée : 8 ans (31/12/2027)
Date de signature : 12/12/2019
Surface : 5,4 ha
Type : maîtrise et veille
Type de programme : logement et activité

Agence opérationnelle n° 3

NEAUPHLE-LE-CHÂTEAU (78)

CONVENTION
Signataire : NEAUPHLE-LE-CHÂTEAU
Durée : 6 ans (31/12/2026)
Date de signature : 05/01/2021
Surface : 2,5ha
Type : maîtrise et veille
Type de programme : logement

Agence opérationnelle n° 4

NEMOURS (77)

CONVENTION
Signataire : NEMOURS
Durée : 5 ans (31/12/2024)
Date de signature : 29/11/2019
Surface : 112,2 ha
Type : veille
Type de programme : –

Agence opérationnelle n° 3

NEUILLY-PLAISANCE (93)

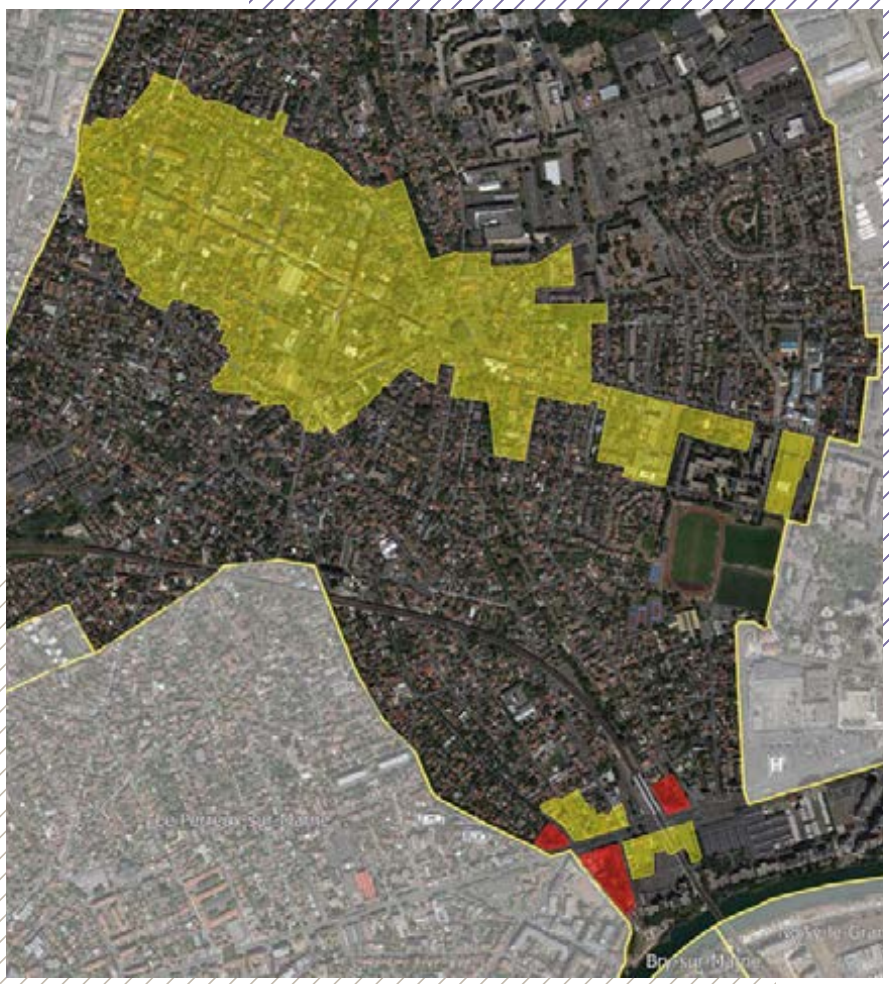

CONVENTION
Signataire : NEUILLY-PLAISANCE
Durée : 5 ans (31/12/2023)
Date de signature : 28/12/2018
Surface : 39,6 ha
Type : maîtrise, veille et veille générale DPU
Type de programme : logement

Agence opérationnelle n°1

NOGENT-SUR-MARNE (94)

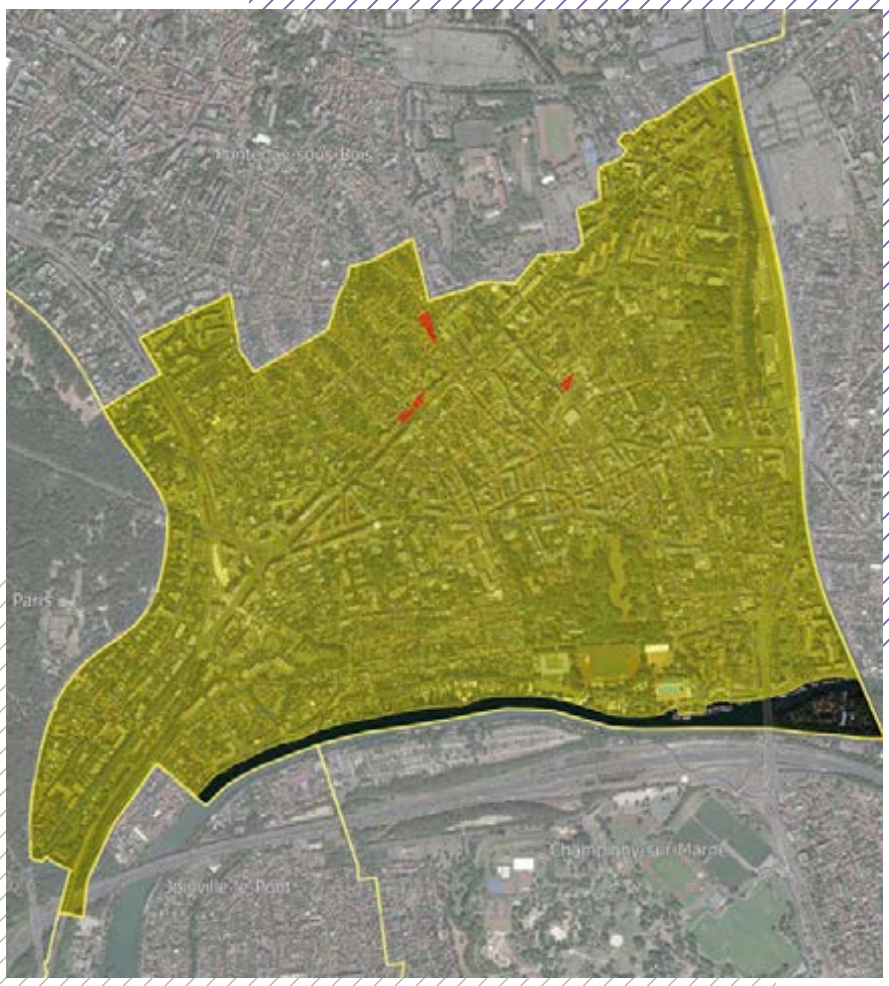

CONVENTION
Signataires : NOGENT-SUR-MARNE / EPT PARIS EST MARNE ET BOIS
Durée : 7 ans (31/12/2024)
Date de signature : 16/02/2018
Surface : 269,7 ha
Type : maîtrise et veille
Type de programme : logement

Agence opérationnelle n°1

NOISY-LE-GRAND (93)

CONVENTION A
Signataire : NOISY-LE-GRAND
Durée : 6 ans (31/12/2023)
Date de signature : 29/12/2017
Surface : 6,2 ha
Type : veille
Type de programme : logement et activité

CONVENTION B
Signataires : NOISY-LE-GRAND / MÉTROPOLE DU GRAND PARIS / SPLA-IN NOISY EST
Durée : 5 ans (31/12/2027)
Date de signature : 03/02/2023
Surface : 1,4 ha
Type : maîtrise
Type de programme : logement et activité

Agence opérationnelle n° 2

NOISY-LE-ROI (78)

CONVENTION
Signataire : NOISY-LE-ROI
Durée : 5,5 ans (31/12/2026)
Date de signature : 14/06/2021
Surface : 29,2 ha
Type : veille
Type de programme : logement

Agence opérationnelle n° 4

NOISY-LE-SEC (93)

CONVENTION
Signataires : NOISY-LE-SEC / EPT EST ENSEMBLE
Durée : 4,5 ans (30/06/2025)
Date de signature : 11/12/2020
Surface : 66,8 ha
Type : maîtrise et veille
Type de programme : logement et activité

Agence opérationnelle n°1

NOZAY (91)

CONVENTION
Signataire : NOZAY
Durée : 11 ans (31/12/2025)
Date de signature : 22/01/2015
Surface : 57,7 ha
Type : maîtrise et veille générale
Zones UA, UB et UE
Type de programme : logement

Agence opérationnelle n°1

OLLAINVILLE (91)

CONVENTION
Signataires : OLLAINVILLE / CA CŒUR D'ESSONNE AGGLOMÉRATION
Durée : 6,5 ans (31/12/2025)
Date de signature : 24/06/2019
Surface : 35,7 ha
Type : maîtrise et veille
Type de programme : logement et activité

Agence opérationnelle n° 2

ORGEVAL (78)

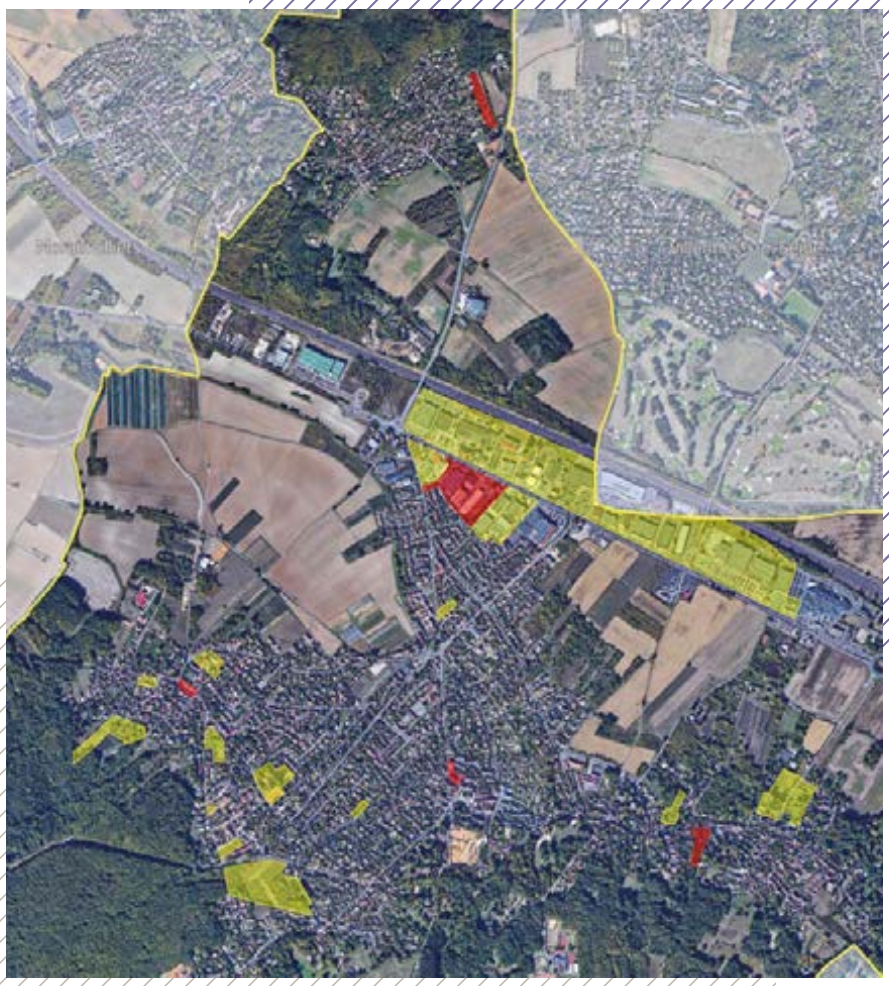

CONVENTION A
Signataire : ORGEVAL
Durée : 4,5 ans (31/12/2023)
Date de signature : 05/04/2019
Surface : 12,1ha
Type : maîtrise et veille
Type de programme : logement

CONVENTION B
Signataires : CU GRAND PARIS SEINE ET OISE / CD 78
Durée : 9 ans (31/12/2030)
Date de signature : 05/11/2021
Surface : 24,1ha
Type : veille
Type de programme : –

Agence opérationnelle n° 4

ORGEVAL (78)

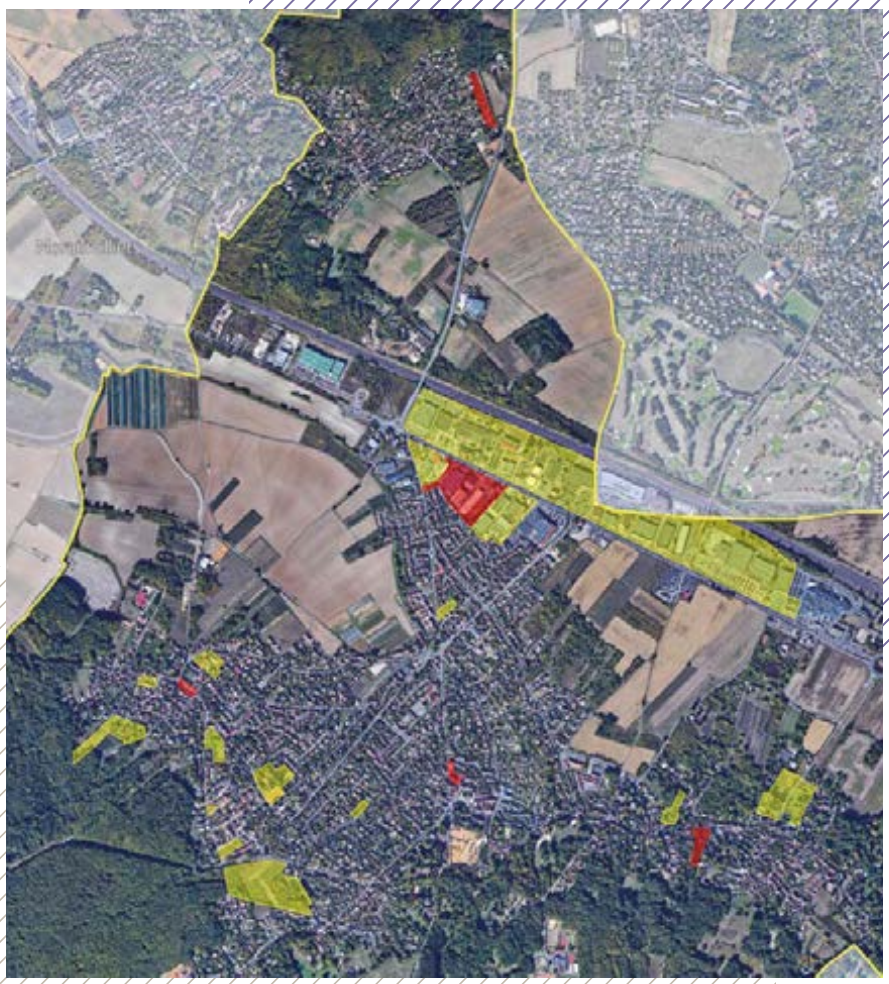

CONVENTION C
Signataires : ORGEVAL / CU GRAND PARIS SEINE ET OISE
Durée : 6 ans (31/12/2027)
Date de signature : 30/12/2021
Surface : 6,7 ha
Type : maîtrise et veille
Type de programme : logement

Agence opérationnelle n° 4

ORLY (94)

CONVENTION A
Signataires : ORLY / EPT GRAND-ORLY SEINE BIÈVRE
Durée : 5 ans (31/12/2024)
Date de signature : 02/03/2020
Surface : 17,4 ha
Type : maîtrise et veille
Type de programme : logement et activité

CONVENTION B
Signataires : ORLY / THIAIS / EPT GRAND-ORLY SEINE BIÈVRE / EPA ORSA
Durée : 7 ans (31/12/2028)
Date de signature : 14/02/2022
Surface : 88,1 ha
Type : veille
Type de programme : logement et activité

Agence opérationnelle n°1

ORLY (94)

CONVENTION C
Signataires : ORLY / THIAIS / EPT GRAND-ORLY SEINE BIÈVRE / EPA ORSA / SEMMARIS
Durée : 4,5 ans (31/12/2026)
Date de signature : 18/07/2022
Surface : 46,9 ha
Type : veille
Type de programme : activité

Agence opérationnelle n°1

ORMESSON-SUR-MARNE (94)

CONVENTION
Signataires : ORMESSON-SUR-MARNE / EPT GRAND PARIS SUD EST AVENIR
Durée : 6 ans (31/12/2026)
Date de signature : 12/01/2021
Surface : 64 ha
Type : maîtrise et veille
Type de programme : logement

Agence opérationnelle n°1

ORSAY (91)

CONVENTION A
Signataires : GIF-SUR-YVETTE / ORSAY / CA COMMUNAUTÉ PARIS-SACLAY / EPA PARIS-SACLAY
Durée : 8 ans (31/12/2025)
Date de signature : 30/10/2017
Surface : 20,7 ha
Type : maîtrise et veille
Type de programme : logement et activité

CONVENTION B
Signataire : ORSAY
Durée : 7 ans (31/12/2024)
Date de signature : 15/11/2017
Surface : 14,5 ha
Type : maîtrise et veille
Type de programme : logement et activité

Agence opérationnelle n° 2

ORSAY (91)

CONVENTION C
Signataires : ORSAY / SACLAY / CA COMMUNAUTÉ PARIS-SACLAY / EPA PARIS-SACLAY
Durée : 1 an (31/12/2023)
Date de signature : 22/12/2022
Surface : 3,1ha
Type : maîtrise et veille
Type de programme : logement et activité

Agence opérationnelle n° 2

OSNY (95)

CONVENTION A
Signataires : OSNY / CA CERGY-PONTOISE
Durée : 4 ans (31/12/2023)
Date de signature : 14/11/2019
Surface : 25,2 ha
Type : maîtrise
Type de programme : logement et activité

CONVENTION B
Signataire : OSNY
Durée : 5 ans (30/06/2025)
Date de signature : 03/07/2020
Surface : 10,1 ha
Type : veille
Type de programme : logement

Agence opérationnelle n° 5

PALAISEAU (91)

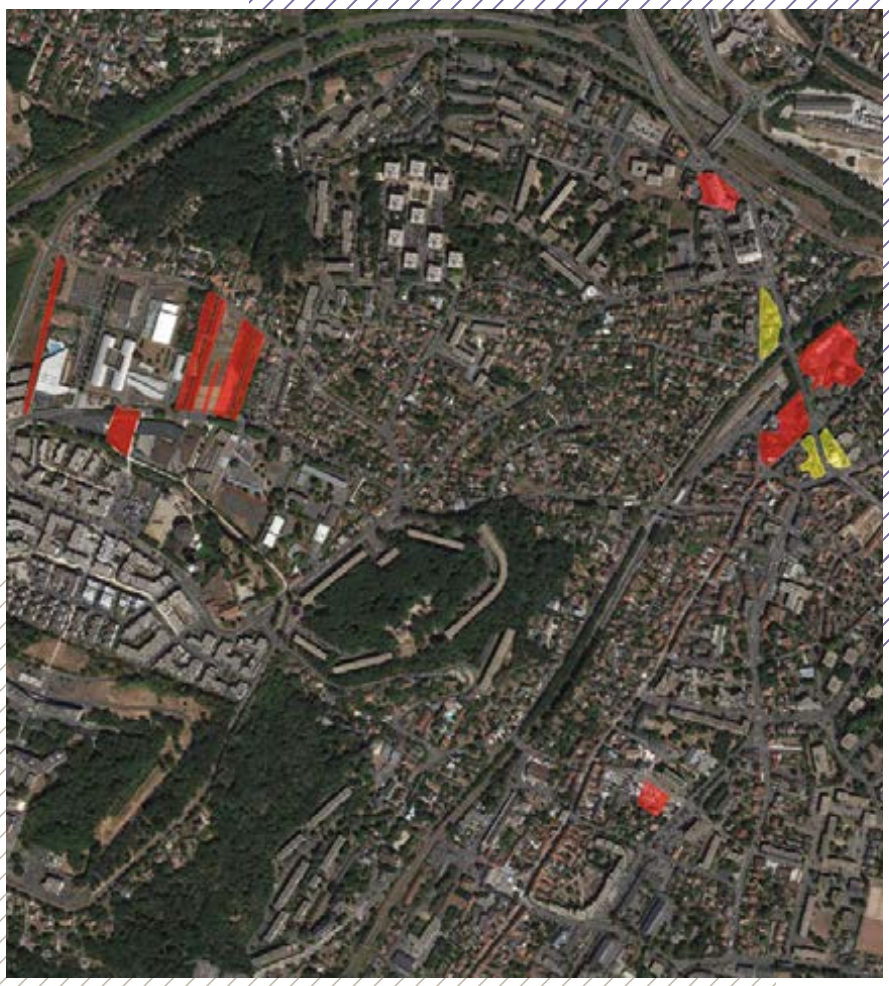

CONVENTION A
Signataire : PALAISEAU
Durée : 5 ans (31/12/2023)
Date de signature : 28/12/2018
Surface : 1,8 ha
Type : maîtrise et veille
Type de programme : logement

CONVENTION B
Signataires : PALAISEAU / CA COMMUNAUTÉ PARIS-SACLAY
Durée : 3 ans (30/06/2025)
Date de signature : 16/05/2022
Surface : 1,7 ha
Type : maîtrise
Type de programme : logement

Agence opérationnelle n° 2

PANTIN (93)

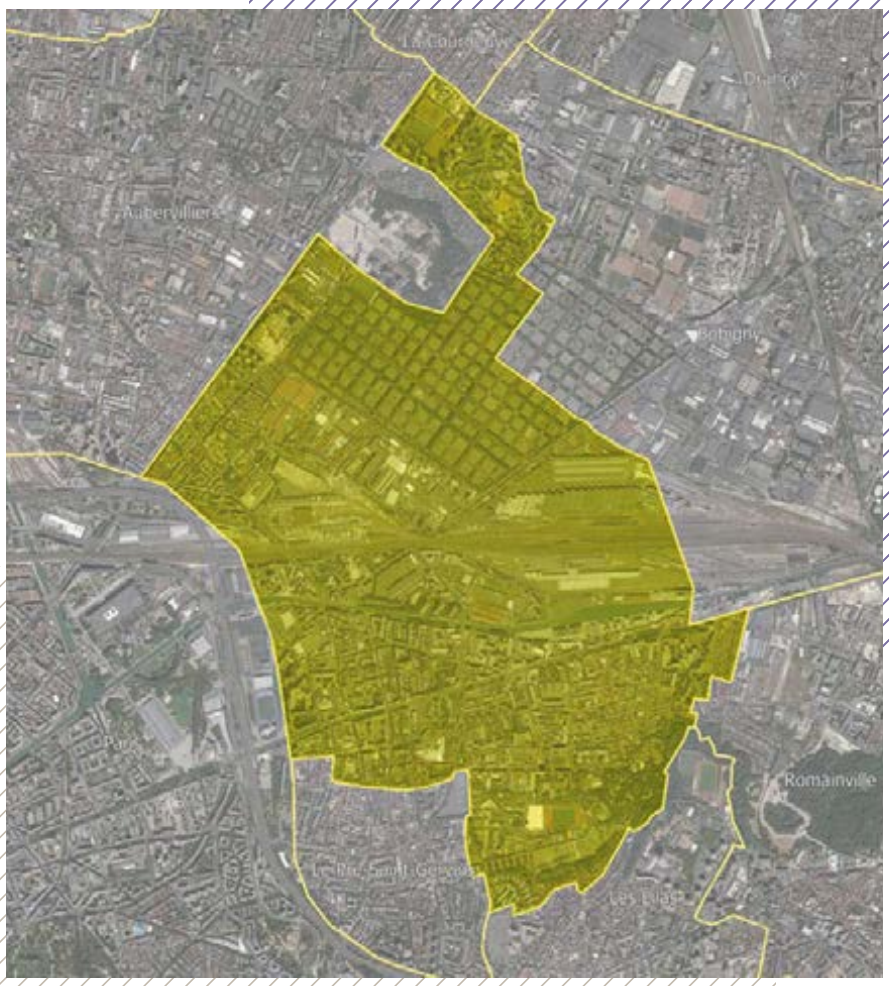

CONVENTION
Signataires : PANTIN / EPT EST ENSEMBLE
Durée : 5 ans (31/12/2027)
Date de signature : 02/03/2023
Surface : 500,7 ha
Type : veille générale territoire communal
Type de programme : logement et activité

Agence opérationnelle n° 2

PARAY-VIEILLE-POSTE (91)

CONVENTION
Signataires : PARAY-VIEILLE-POSTE / EPT GRAND-ORLY SEINE BIÈVRE
Durée : 11 ans (31/12/2026)
Date de signature : 27/11/2015
Surface : 14 ha
Type : veille
Type de programme : logement et activité

Agence opérationnelle n°1

PARIS (75)

CONVENTION
Signataire : PARIS
Durée : 6,5 ans (31/12/2025)
Date de signature : 28/06/2019
Surface : 10537,7 ha
Type : veille générale territoire communal
Type de programme : logement et activité

Agence opérationnelle n° 2

PARMAIN (95)

CONVENTION
Signataire : PARMAIN
Durée : 5,5 ans (31/12/2027)
Date de signature : 21/07/2022
Surface : 108,3 ha
Type : veille
Type de programme : logement

Agence opérationnelle n° 5

PERSAN (95)

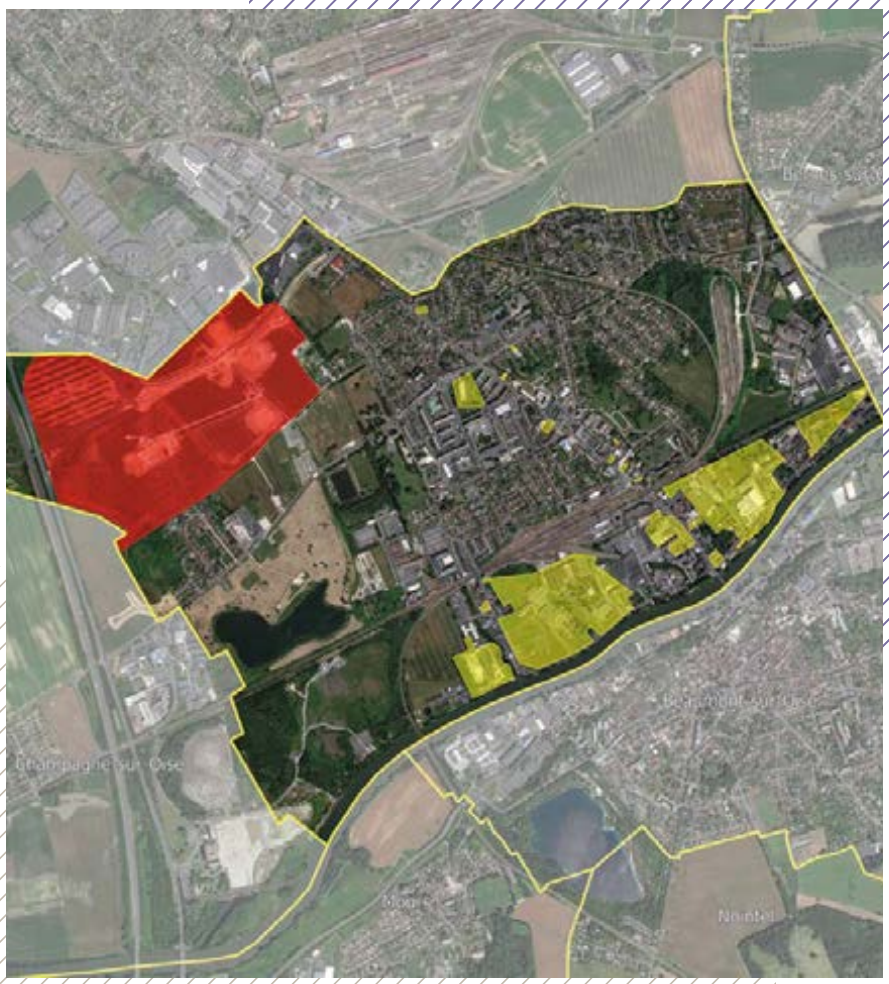

CONVENTION A
Signataires : PERSAN / CC HAUT VAL-D'OISE / SEMAVO
Durée : 9 ans (31/12/2026)
Date de signature : 17/11/2017
Surface : 64,4 ha
Type : maîtrise
Type de programme : activité

CONVENTION B
Signataire : PERSAN
Durée : 5,5 ans (31/12/2023)
Date de signature : 31/08/2018
Surface : 35,4 ha
Type : veille
Type de programme : logement

Agence opérationnelle n° 5

PIERREFITTE-SUR-SEINE (93)

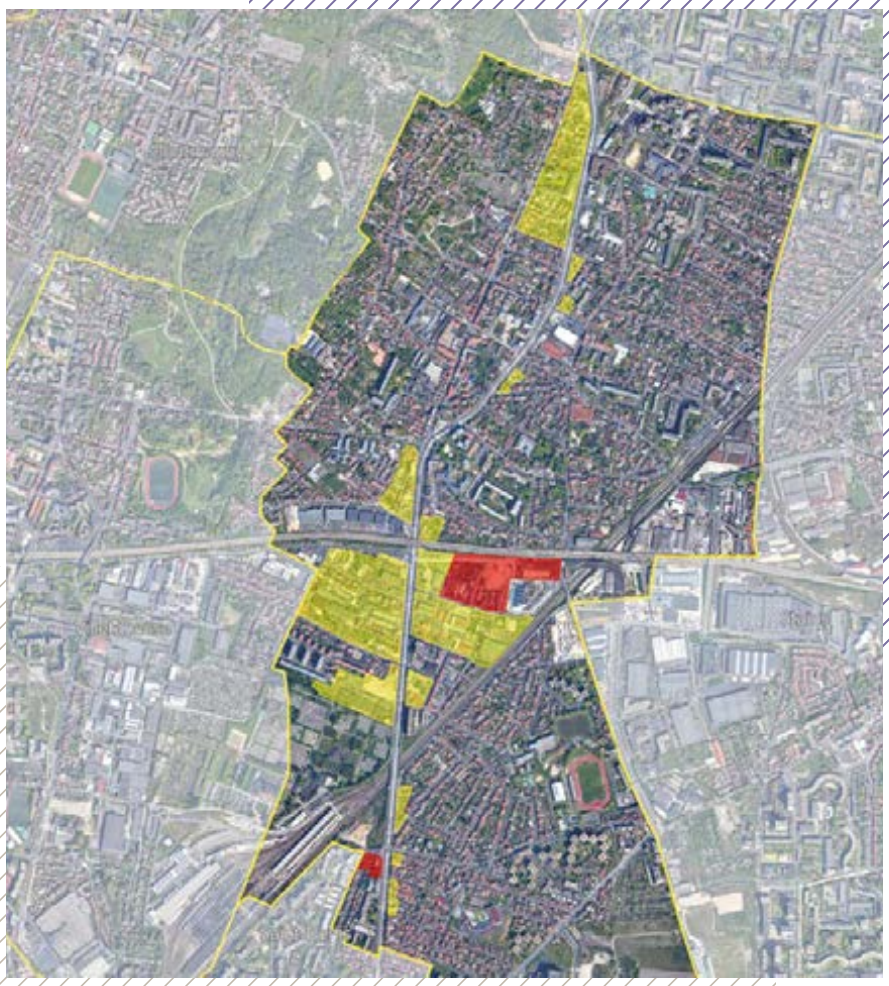

CONVENTION
Signataires : PIERREFITTE-SUR-SEINE / EPT PLAINE COMMUNE
Durée : 6,5 ans (31/12/2024)
Date de signature : 18/06/2018
Surface : 29,6 ha
Type : maîtrise et veille
Type de programme : logement et activité

Agence opérationnelle n° 2

PIERRELAYE (95)

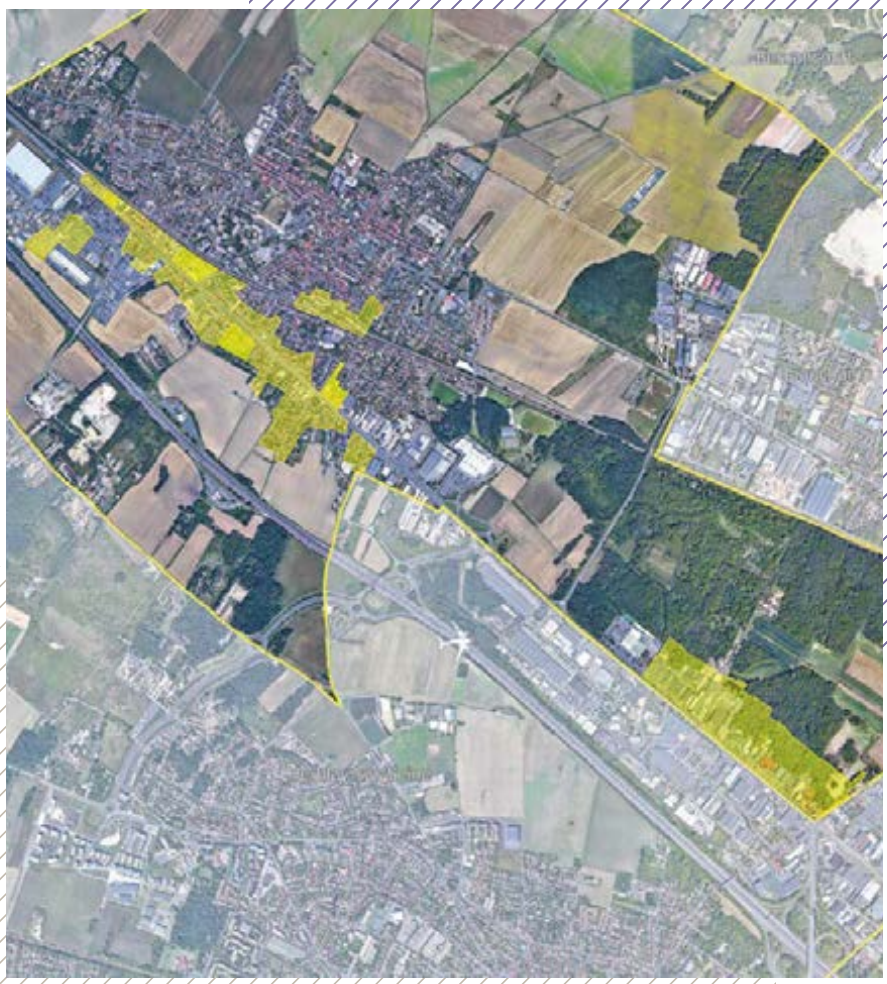

CONVENTION A
Signataires : PIERRELAYE / CA VAL PARISIS
Durée : 9,5 ans (31/12/2027)
Date de signature : 09/07/2018
Surface : 22,6 ha
Type : veille
Type de programme : –

CONVENTION B
Signataire : PIERRELAYE
Durée : 5,5 ans (31/12/2024)
Date de signature : 24/05/2019
Surface : 33 ha
Type : veille
Type de programme : logement

Agence opérationnelle n° 5

PLAISIR (78)

CONVENTION A
Signataire :
CA SAINT-QUENTIN-EN-YVELINES
Durée : 5 ans (30/06/2024)
Date de signature : 27/06/2019
Surface : 329,8 ha
Type : veille
Type de programme : –

CONVENTION B
Signataires : PLAISIR /
CA SAINT-QUENTIN-EN-YVELINES
Durée : 6 ans (30/06/2028)
Date de signature : 20/05/2022
Surface : 23,3 ha
Type : veille
Type de programme : logement

Agence opérationnelle n° 4

POIGNY (77)

CONVENTION
Signataire : POIGNY
Durée : 5 ans (31/12/2026)
Date de signature : 24/01/2022
Surface : 0,3 ha
Type : maîtrise
Type de programme : logement

Agence opérationnelle n° 3

POISSY (78)

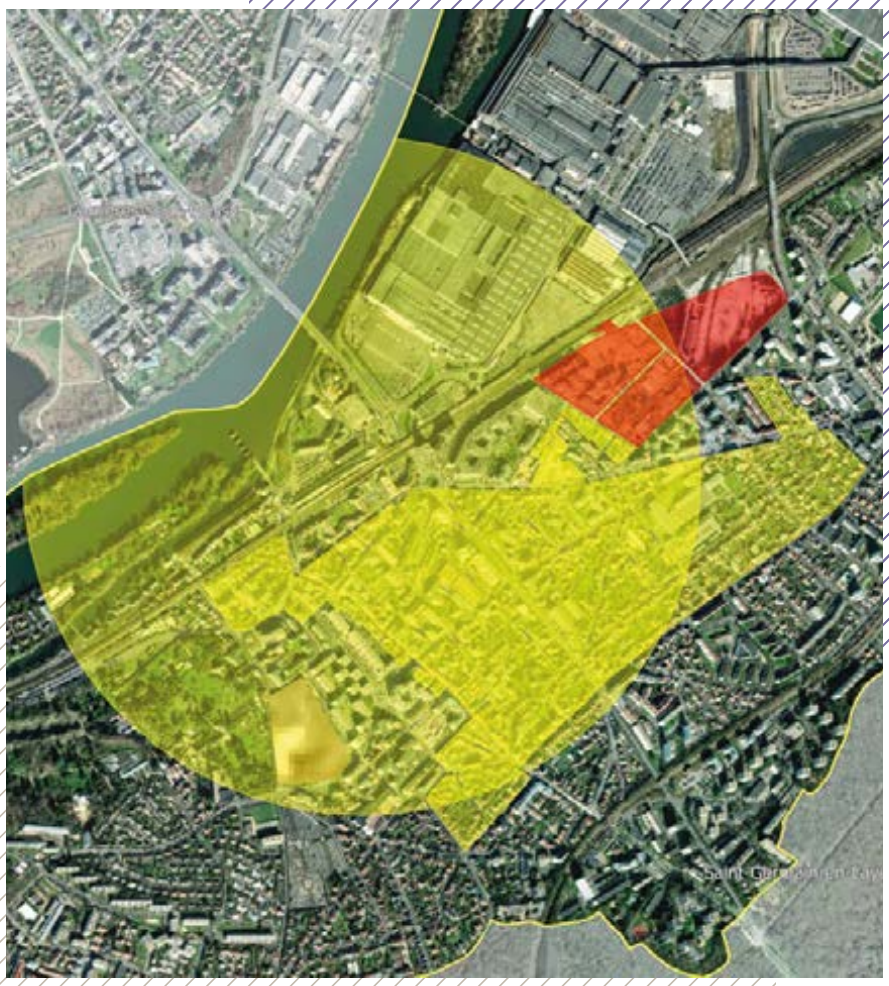

CONVENTION A
Signataires : CU GRAND PARIS SEINE ET OISE / CD 78
Durée : 9 ans (31/12/2025)
Date de signature : 06/03/2017
Surface : 1806,3 ha
Type : veille
Type de programme : logement

CONVENTION B
Signataire : POISSY
Durée : 6 ans (30/06/2027)
Date de signature : 20/05/2021
Surface : 68,9 ha
Type : maîtrise et veille
Type de programme : logement et activité

Agence opérationnelle n° 4

POMPONNE (77)

CONVENTION
Signataires : POMPONNE / CA MARNE ET GONDOIRE
Durée : 6 ans (30/06/2023)
Date de signature : 27/04/2017
Surface : 8,7 ha
Type : veille
Type de programme : logement

Agence opérationnelle n° 2

PONTAULT-COMBAULT (77)

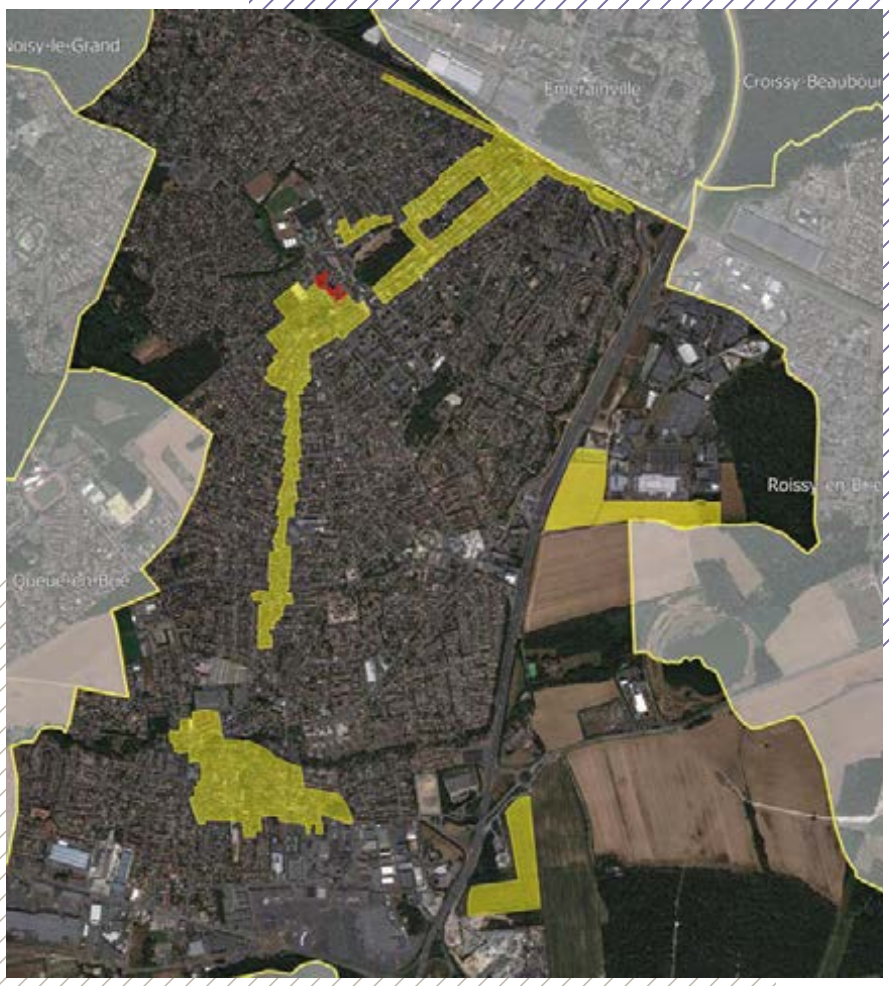

CONVENTION
Signataires : PONTAULT-COMBAULT / CA PARIS – VALLÉE DE LA MARNE
Durée : 5 ans (31/12/2023)
Date de signature : 26/03/2019
Surface : 75,8 ha
Type : maîtrise, veille et veille générale DPU
Type de programme : logement et activité

Agence opérationnelle n° 2

PUISEUX-EN-FRANCE (95)

CONVENTION
Signataires : LOUVRES / PUISEUX-EN-FRANCE / CA ROISSY PAYS DE FRANCE / GRAND PARIS AMÉNAGEMENT
Durée : 9,5 ans (31/12/2027)
Date de signature : 23/05/2018
Surface : 118,9 ha
Type : maîtrise et veille
Type de programme : logement et activité

Agence opérationnelle n° 5

RAMBOUILLET (78)

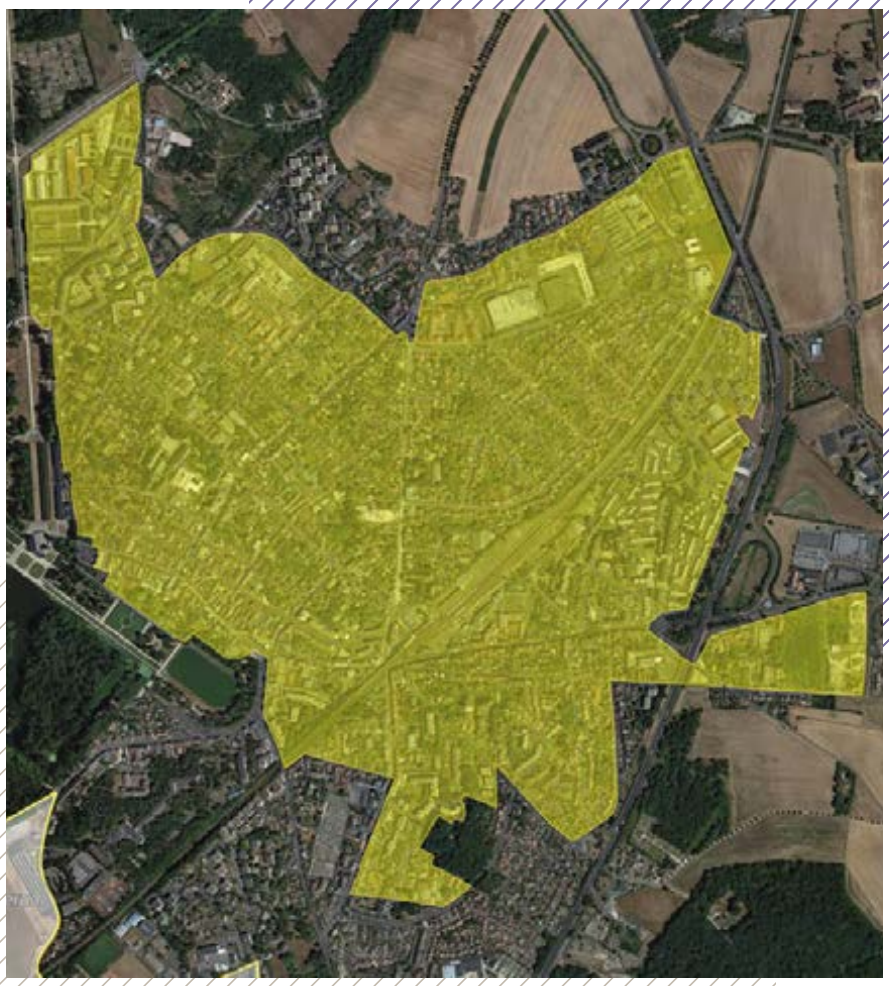

CONVENTION
Signataire : RAMBOUILLET
Durée : 5 ans (31/12/2026)
Date de signature : 24/01/2022
Surface : 247,1ha
Type : veille
Type de programme : logement

Agence opérationnelle n° 4

RÉAU (77)

CONVENTION A
Signataires : RÉAU / CA GRAND PARIS SUD SEINE-ESSONNE-SÉNART / EPA SÉNART
Durée : 8,5 ans (31/12/2030)
Date de signature : 02/06/2022
Surface : 164,7 ha
Type : maîtrise
Type de programme : activité

CONVENTION B
Signataires : RÉAU / EPA SÉNART
Durée : 5,5 ans (30/06/2028)
Date de signature : 2023
Surface : 10,3 ha
Type : maîtrise et veille
Type de programme : logement et activité

Agence opérationnelle n°1

RIS-ORANGIS (91)

CONVENTION A
Signataires : BONDOUFLE / RIS-ORANGIS / CA GRAND PARIS SUD SEINE-ESSONNE-SÉNART
Durée : 11,5 ans (31/12/2023)
Date de signature : 10/09/2012
Surface : 96,4 ha
Type : maîtrise
Type de programme : activité

CONVENTION B
Signataires : ÉVRY-COURCOURONNES / RIS-ORANGIS / CA GRAND PARIS SUD SEINE-ESSONNE-SÉNART
Durée : 6 ans (31/12/2026)
Date de signature : 18/01/2021
Surface : 6,1 ha
Type : veille
Type de programme : –

Agence opérationnelle n° 2

ROMAINVILLE (93)

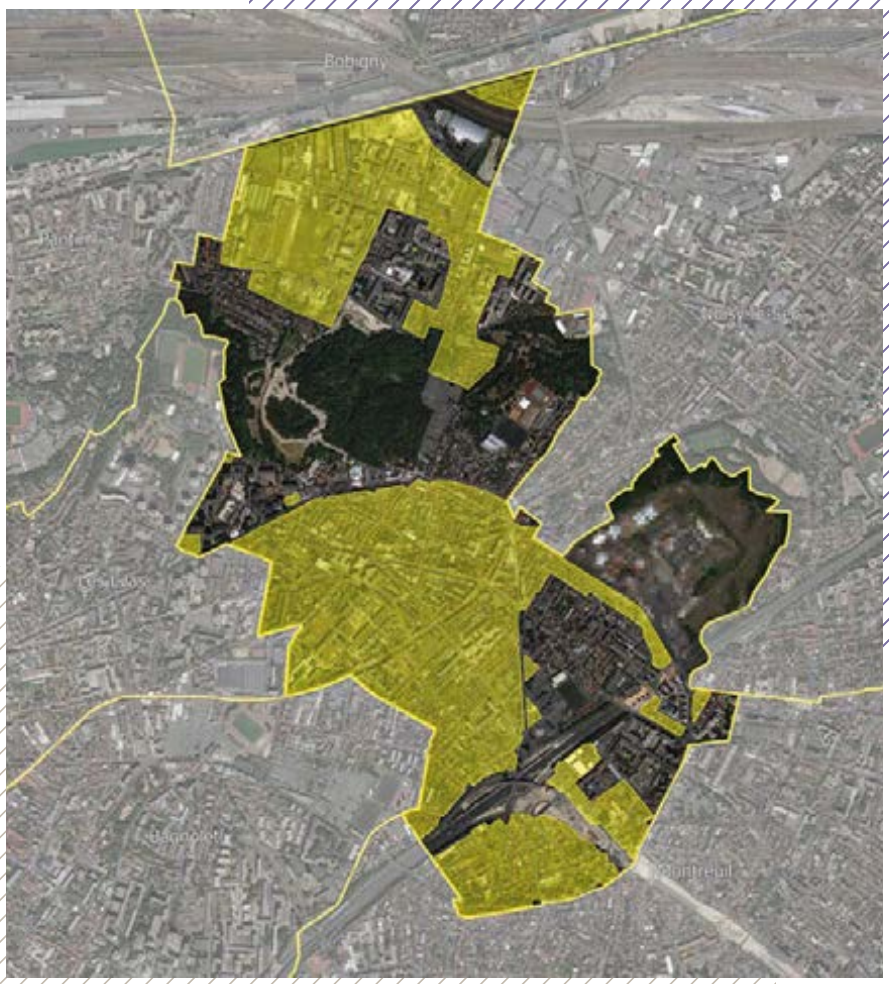

CONVENTION
Signataires : ROMAINVILLE / EPT EST ENSEMBLE
Durée : 6 ans (31/12/2027)
Date de signature : 30/12/2021
Surface : 154,1ha
Type : veille
Type de programme : logement et activité

Agence opérationnelle n°1

ROSNY-SOUS-BOIS (93)

CONVENTION
Signataire : ROSNY-SOUS-BOIS
Durée : 13,5 ans (31/12/2026)
Date de signature : 05/09/2013
Surface : 7,3 ha
Type : maîtrise et veille
Type de programme : logement et activité

Agence opérationnelle n°1

ROSNY-SUR-SEINE (78)

CONVENTION
Signataire : ROSNY-SUR-SEINE
Durée : 6,5 ans (31/12/2023)
Date de signature : 12/06/2017
Surface : 6,6 ha
Type : maîtrise et veille
Type de programme : logement et activité

Agence opérationnelle n° 4

RUBELLES (77)

CONVENTION
Signataires : RUBELLES / CA MELUN VAL DE SEINE
Durée : 5 ans (30/06/2027)
Date de signature : 10/05/2022
Surface : 6,8 ha
Type : veille
Type de programme : logement

Agence opérationnelle n° 2

RUEIL-MALMAISON (92)

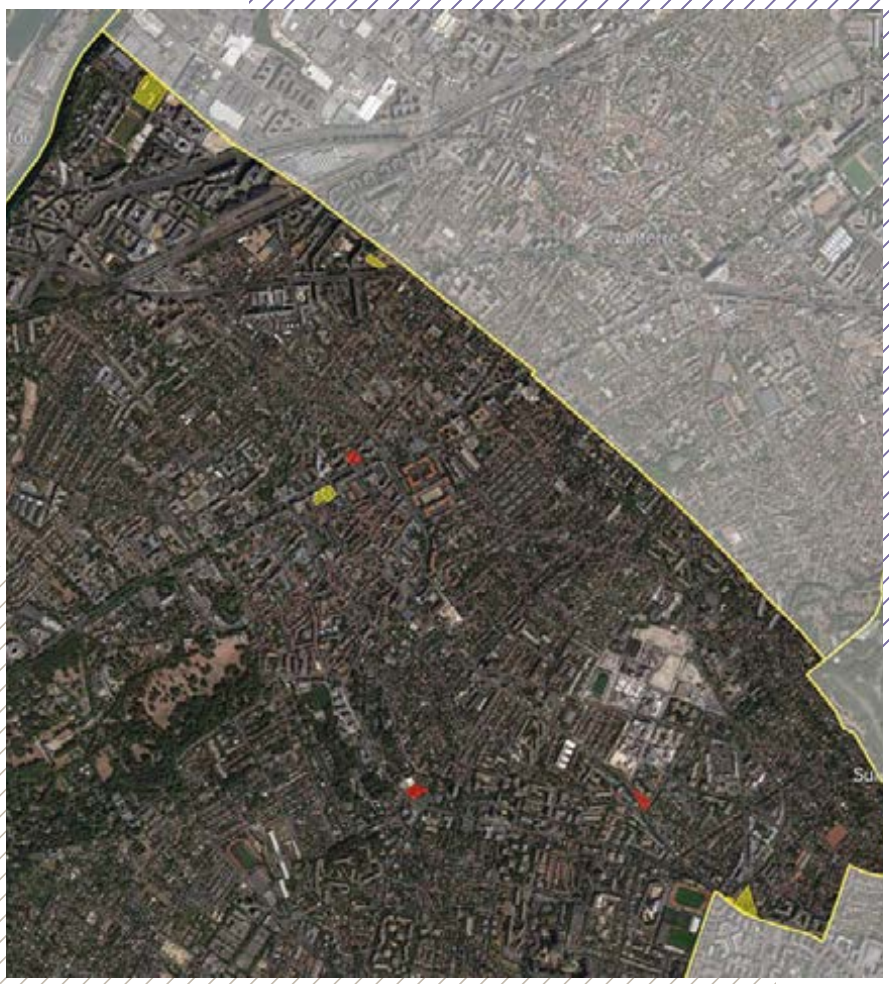

CONVENTION
Signataire : RUEIL-MALMAISON
Durée : 9,5 ans (31/12/2026)
Date de signature : 10/05/2017
Surface : 2,7 ha
Type : maîtrise et veille
Type de programme : logement

Agence opérationnelle n° 3

RUNGIS (94)

CONVENTION
Signataires : RUNGIS / EPT GRAND-ORLY SEINE BIÈVRE / EPA ORSA
Durée : 8,5 ans (30/06/2026)
Date de signature : 01/03/2018
Surface : 6,2 ha
Type : veille
Type de programme : logement

Agence opérationnelle n°1

SACLAY (91)

CONVENTION A
Signataires : SACLAY / EPA PARIS-SACLAY
Durée : 9 ans (31/12/2023)
Date de signature : 28/11/2014
Surface : 54,5 ha
Type : veille
Type de programme : logement et activité

CONVENTION B
Signataires : ORSAY / SACLAY / CA COMMUNAUTÉ PARIS-SACLAY / EPA PARIS-SACLAY
Durée : 1 an (31/12/2023)
Date de signature : 22/12/2022
Surface : 3,1 ha
Type : maîtrise et veille
Type de programme : logement et activité

Agence opérationnelle n° 2

SAINT-ARNOULT-EN-YVELINES (78)

CONVENTION A
Signataire :
SAINT-ARNOULT-EN-YVELINES
Durée : 6,5 ans (31/12/2028)
Date de signature : 29/08/2022
Surface : 295,4 ha
Type : maîtrise, veille et veille générale Zones U et AU
Type de programme : logement et activité

CONVENTION B
Signataires :
SAINT-ARNOULT-EN-YVELINES / CA RAMBOUILLET TERRITOIRES
Durée : 5 ans (31/12/2027)
Date de signature : 07/11/2022
Surface : 4,2 ha
Type : maîtrise
Type de programme : logement et activité

Agence opérationnelle n° 4

SAINT-CLOUD (92)

CONVENTION
Signataires : SAINT-CLOUD / EPT PARIS OUEST LA DÉFENSE
Durée : 5 ans (31/12/2024)
Date de signature : 15/10/2019
Surface : 0,7 ha
Type : maîtrise
Type de programme : logement

Agence opérationnelle n° 3

SAINT-DENIS (93)

CONVENTION A
Signataires : SAINT-DENIS / EPT PLAINE COMMUNE
Durée : 6 ans (31/12/2023)
Date de signature : 29/12/2017
Surface : 372,3 ha
Type : veille
Type de programme : logement et activité

CONVENTION B
Signataires : SAINT-DENIS / SAINT-OUEN-SUR-SEINE / EPT PLAINE COMMUNE / SOLIDEO
Durée : 2,5 ans (31/12/2021)
Date de signature : 03/06/2019
Surface : 39,9 ha
Type : maîtrise
Type de programme : logement et activité

Agence opérationnelle n° 2

SAINT-FARGEAU-PONTHIERRY (77)

CONVENTION
Signataires : SAINT-FARGEAU-PONTHIERRY / CA MELUN VAL DE SEINE
Durée : 5 ans (31/12/2024)
Date de signature : 06/01/2020
Surface : 8,2 ha
Type : maîtrise et veille
Type de programme : logement et activité

Agence opérationnelle n° 2

SAINT-GERMAIN-EN-LAYE (78)

CONVENTION
Signataire : SAINT-GERMAIN-EN-LAYE
Durée : 6 ans (31/12/2025)
Date de signature : 02/10/2019
Surface : 9,9 ha
Type : maîtrise et veille
Type de programme : logement et activité

Agence opérationnelle n° 4

SAINT-HILAIRE (91)

CONVENTION
Signataire : SAINT-HILAIRE
Durée : 4,5 ans (30/06/2024)
Date de signature : 06/11/2019
Surface : 1,4 ha
Type : maîtrise
Type de programme : logement

Agence opérationnelle n° 3

SAINT-MANDÉ (94)

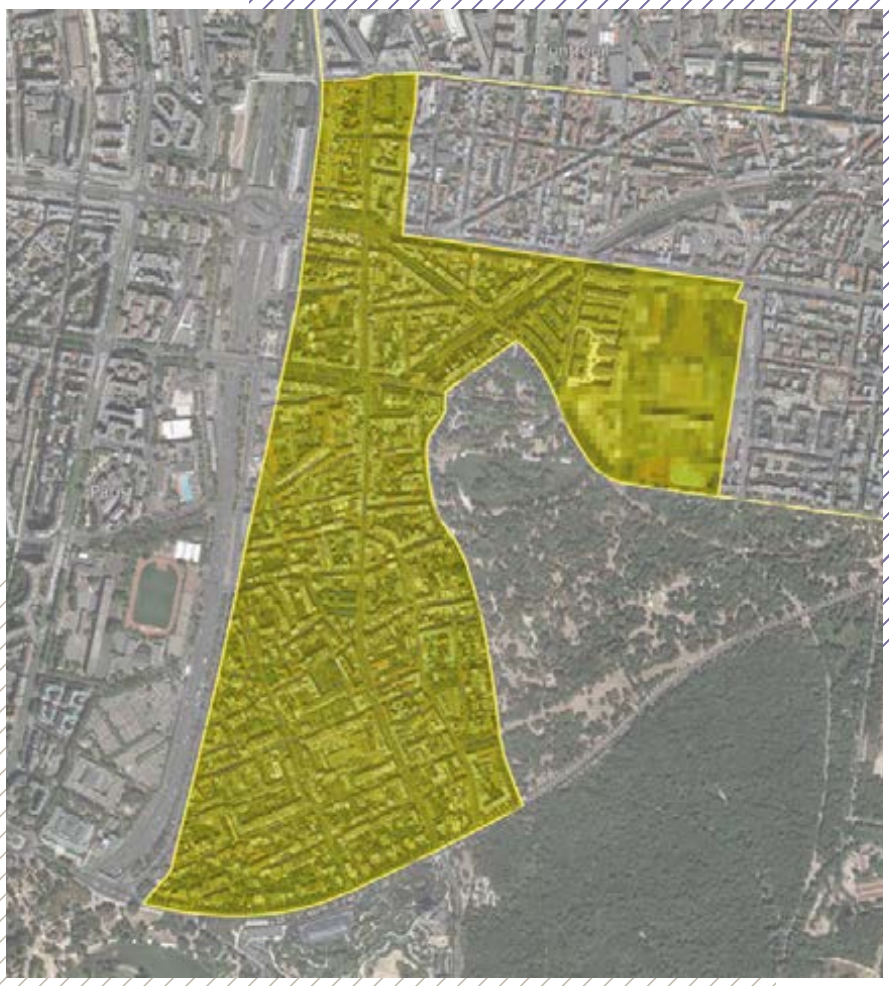

CONVENTION
Signataire : SAINT-MANDÉ
Durée : 6 ans (31/12/2026)
Date de signature : 12/01/2021
Surface : 91,5 ha
Type : veille générale territoire communal
Type de programme : logement

Agence opérationnelle n°1

SAINT-MAUR-DES-FOSSÉS (94)

CONVENTION
Signataire : SAINT-MAUR-DES-FOSSÉS
Durée : 5 ans (31/12/2026)
Date de signature : 31/01/2022
Surface : 144,6 ha
Type : veille
Type de programme : –

Agence opérationnelle n°1

SAINT-MAURICE (94)

CONVENTION
Signataire : SAINT-MAURICE
Durée : 5,5 ans (31/12/2024)
Date de signature : 09/04/2019
Surface : 121,5 ha
Type : maîtrise et veille
Type de programme : logement

Agence opérationnelle n°1

SAINT-OUEN-L'AUMÔNE (95)

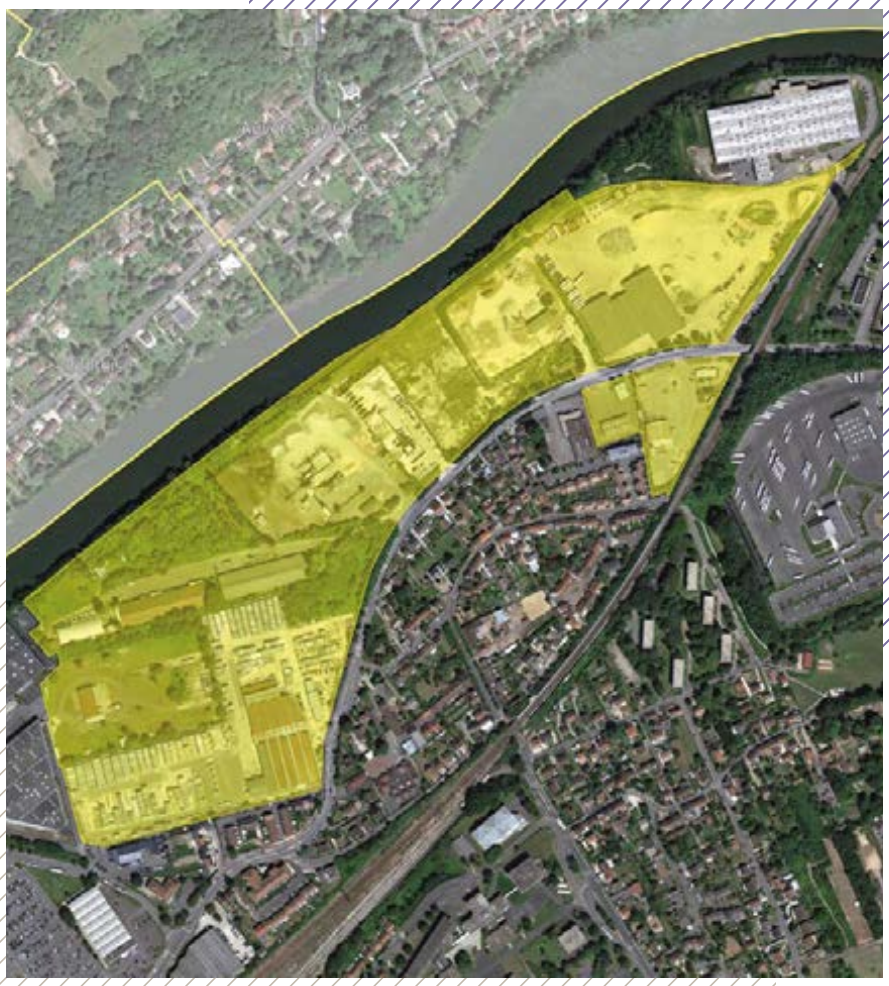

CONVENTION
Signataires : SAINT-OUEN-L'AUMÔNE / CA CERGY-PONTOISE
Durée : 8,5 ans (30/06/2027)
Date de signature : 28/12/2018
Surface : 23,6 ha
Type : veille
Type de programme : logement

Agence opérationnelle n° 5

SAINT-OUEN-SUR-SEINE (93)

CONVENTION A
Signataires : SAINT-DENIS / SAINT-OUEN-SUR-SEINE / EPT PLAINE COMMUNE / SOLIDEO
Durée : 2,5 ans (31/12/2021)
Date de signature : 03/06/2019
Surface : 39,9 ha
Type : maîtrise
Type de programme : logement et activité

CONVENTION B
Signataires : SAINT-OUEN-SUR-SEINE / EPT PLAINE COMMUNE / MÉTROPOLE DU GRAND PARIS
Durée : 5 ans (31/12/2026)
Date de signature : 03/01/2022
Surface : 260,4 ha
Type : veille
Type de programme : logement et activité

Agence opérationnelle n° 2

SAINT-PRIX (95)

CONVENTION
Signataire : SAINT-PRIX
Durée : 8,5 ans (31/12/2025)
Date de signature : 28/09/2017
Surface : 6,9 ha
Type : veille
Type de programme : logement

Agence opérationnelle n° 5

SAINT-RÉMY-LÈS-CHEVREUSE (78)

CONVENTION
Signataire : SAINT-RÉMY-LÈS-CHEVREUSE
Durée : 5,5 ans (31/12/2023)
Date de signature : 27/07/2018
Surface : 22,1 ha
Type : maîtrise et veille
Type de programme : logement

Agence opérationnelle n° 4

SAINT-THIBAULT-DES-VIGNES (77)

CONVENTION
Signataire : SAINT-THIBAULT-DES-VIGNES
Durée : 6 ans (31/12/2025)
Date de signature : 24/01/2020
Surface : 28,1ha
Type : veille
Type de programme : logement

Agence opérationnelle n° 2

SAINTE-GENEVIÈVE-DES-BOIS (91)

CONVENTION
Signataires : SAINTE-GENEVIÈVE-DES-BOIS / CA CŒUR D'ESSONNE AGGLOMÉRATION
Durée : 6 ans (31/12/2025)
Date de signature : 12/03/2020
Surface : 149,3 ha
Type : veille
Type de programme : logement

Agence opérationnelle n° 2

SAINTRY-SUR-SEINE (91)

CONVENTION
Signataire : SAINTRY-SUR-SEINE
Durée : 4 ans (30/06/2025)
Date de signature : 27/08/2021
Surface : 209,9 ha
Type : veille et veille générale DPU
Type de programme : logement

Agence opérationnelle n° 2

SANNOIS (95)

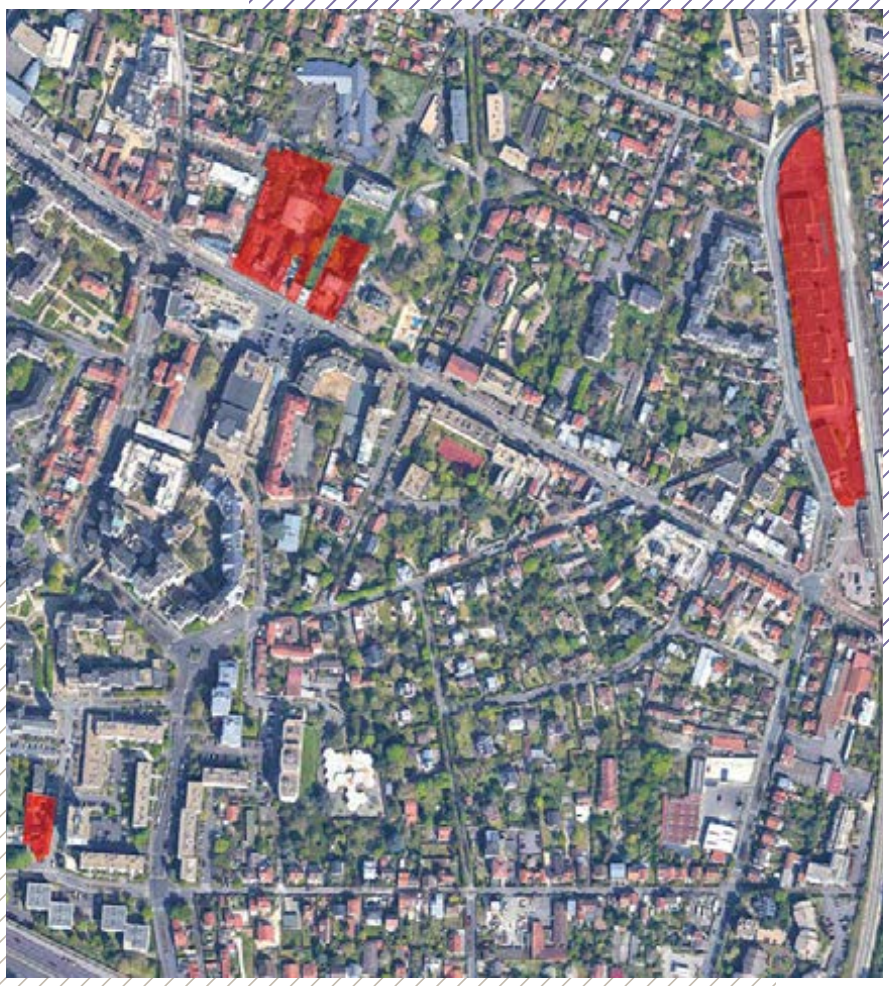

CONVENTION A
Signataire : SANNOIS
Durée : 7 ans (31/12/2026)
Date de signature : 13/12/2019
Surface : 0,8 ha
Type : maîtrise
Type de programme : logement

CONVENTION B
Signataires : SANNOIS / CA VAL PARISIS
Durée : 6 ans (31/12/2028)
Date de signature : 21/11/2022
Surface : 1,1 ha
Type : maîtrise
Type de programme : activité

Agence opérationnelle n° 5

SARCELLES (95)

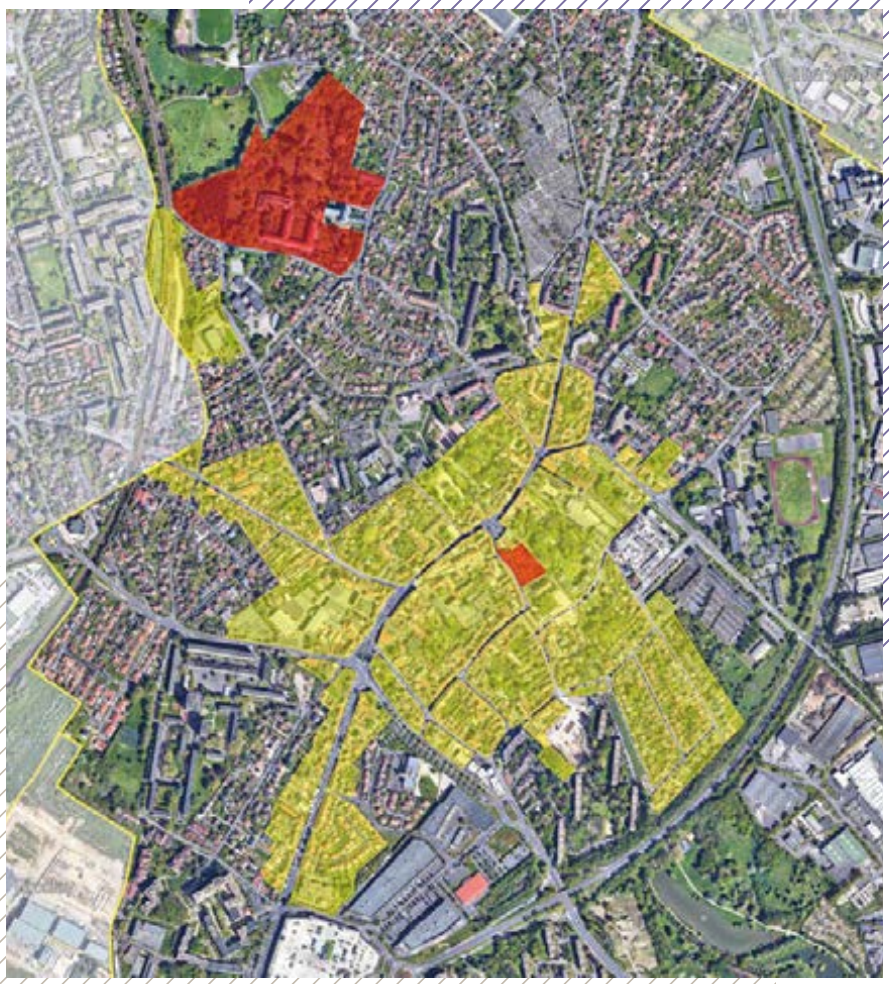

CONVENTION
Signataire : SARCELLES
Durée : 8,5 ans (31/12/2024)
Date de signature : 23/08/2016
Surface : 57,8 ha
Type : maîtrise et veille
Type de programme : logement

Agence opérationnelle n° 5

SARTROUVILLE (78)

CONVENTION
Signataire : SARTROUVILLE
Durée : 6,5 ans (31/12/2023)
Date de signature : 29/06/2017
Surface : 3,5 ha
Type : maîtrise
Type de programme : logement et activité

Agence opérationnelle n° 4

SAULX-LES-CHARTREUX (91)

CONVENTION
Signataire : SAULX-LES-CHARTREUX
Durée : 10 ans (31/12/2026)
Date de signature : 13/02/2017
Surface : 13,7 ha
Type : veille
Type de programme : logement

Agence opérationnelle n°1

SAVIGNY-LE-TEMPLE (77)

CONVENTION
Signataires : SAVIGNY-LE-TEMPLE / CA GRAND PARIS SUD SEINE-ESSONNE-SÉNART / EPA SÉNART
Durée : 5 ans (31/12/2023)
Date de signature : 21/02/2019
Surface : 31,5 ha
Type : veille
Type de programme : activité

Agence opérationnelle n°1

SAVIGNY-SUR-ORGE (91)

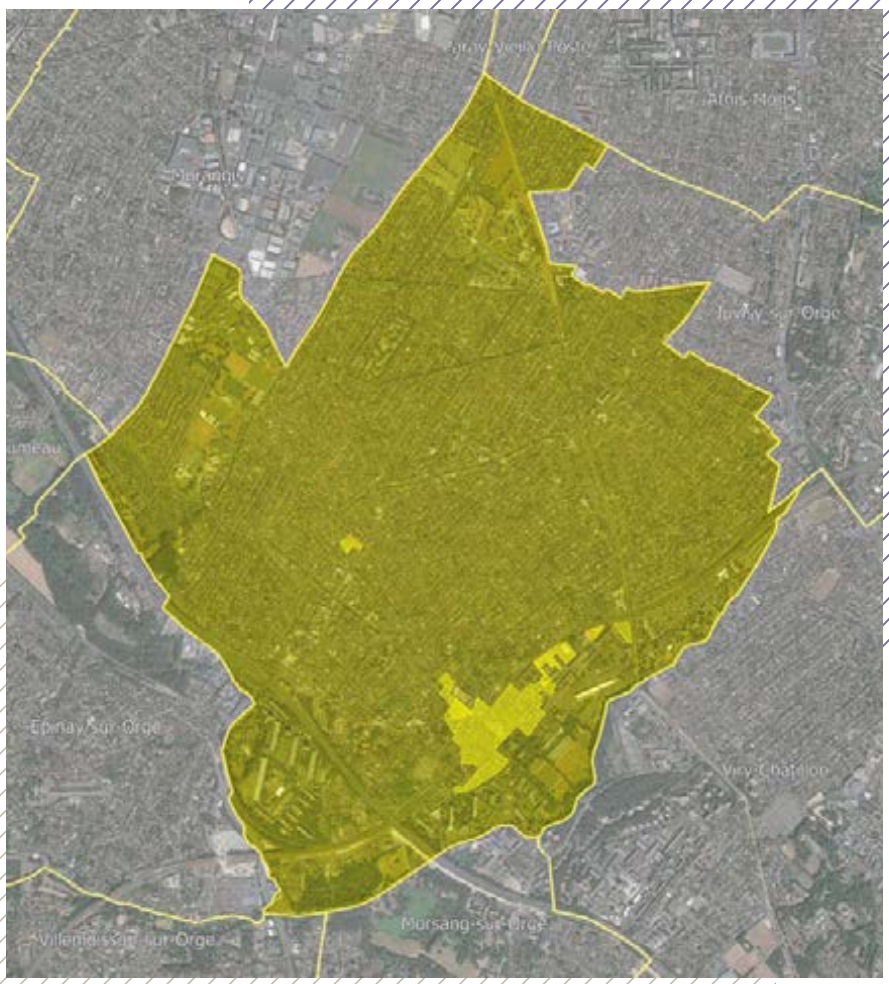

CONVENTION
Signataires : SAVIGNY-SUR-ORGE / EPT GRAND-ORLY SEINE BIÈVRE
Durée : 7 ans (31/12/2025)
Date de signature : 26/03/2019
Surface : 712,9 ha
Type : veille et veille générale territoire communal
Type de programme : logement

Agence opérationnelle n°1

SCEAUX (92)

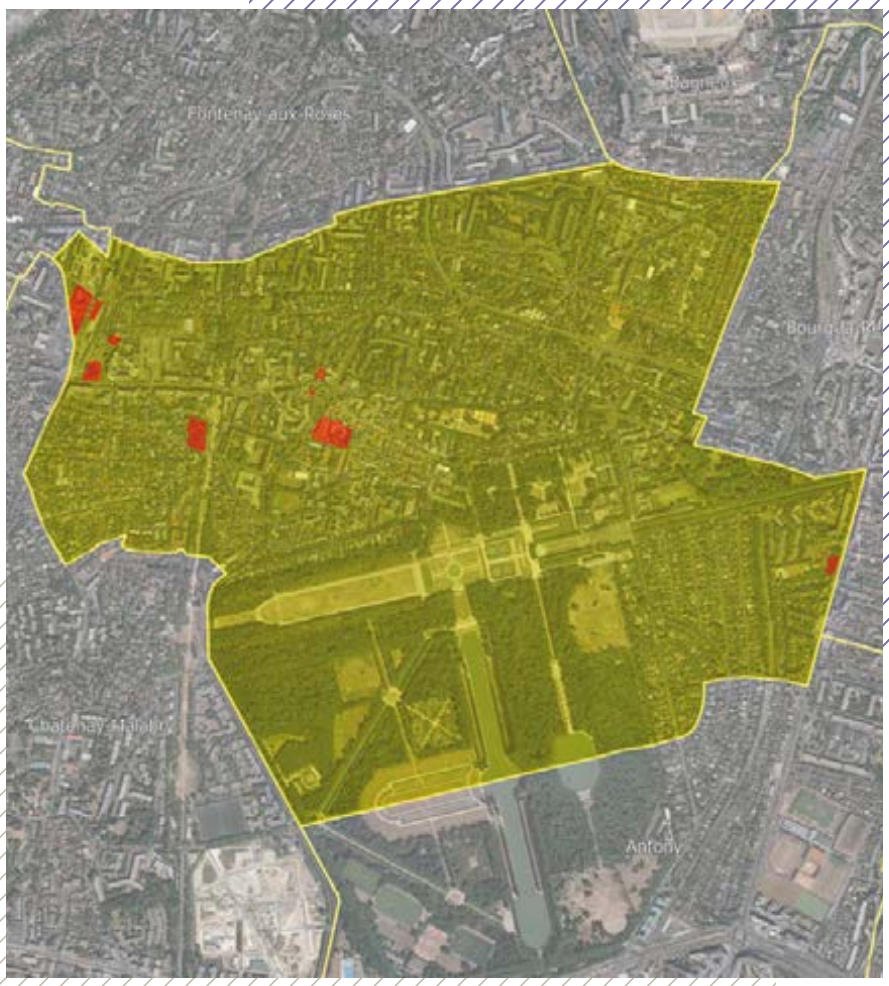

CONVENTION
Signataire : SCEAUX
Durée : 8,5 ans (31/12/2025)
Date de signature : 25/04/2017
Surface : 362,5 ha
Type : maîtrise et veille générale
Zones U
Type de programme : logement

Agence opérationnelle n° 3

SEINE-PORT (77)

CONVENTION
Signataire : SEINE-PORT
Durée : 5 ans (30/06/2024)
Date de signature : 04/07/2019
Surface : 14,8 ha
Type : veille et veille générale DPU
Type de programme : logement

Agence opérationnelle n° 2

SERVON (77)

CONVENTION
Signataire : SERVON
Durée : 5 ans (31/12/2024)
Date de signature : 06/11/2019
Surface : 232,1ha
Type : veille et veille générale
Zones U
Type de programme : logement et activité

Agence opérationnelle n°1

SÈVRES (92)

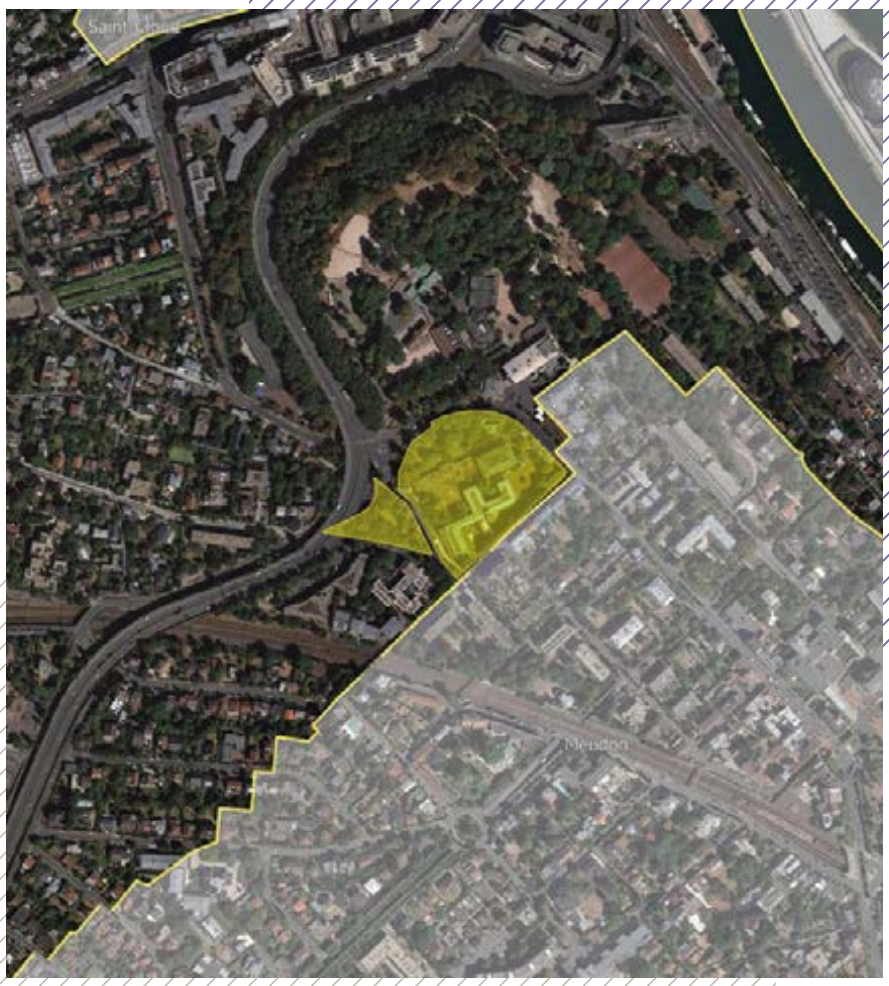

CONVENTION
Signataires : SÈVRES / EPT GRAND PARIS SEINE OUEST
Durée : 5 ans (31/12/2027)
Date de signature : 23/12/2022
Surface : 2 ha
Type : veille
Type de programme : logement

Agence opérationnelle n° 3

SOISY-SUR-ÉCOLE (91)

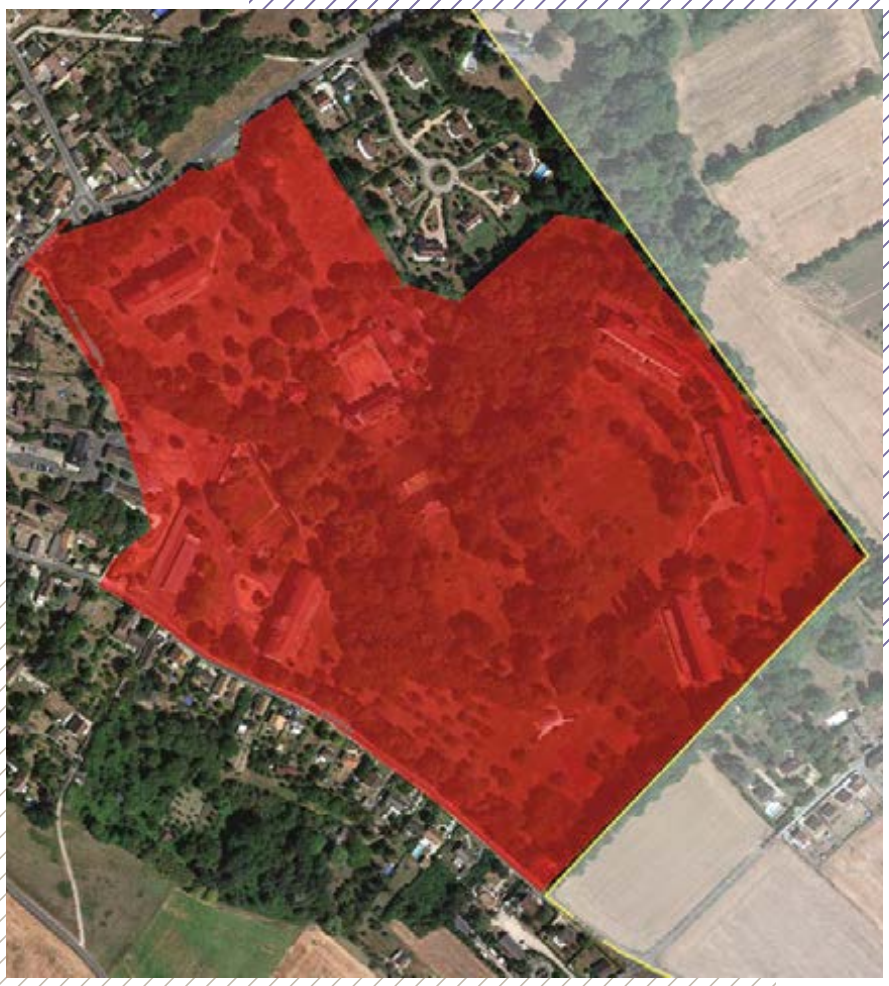

CONVENTION
Signataire : SOISY-SUR-ÉCOLE
Durée : 6,5 ans (31/12/2028)
Date de signature : 18/07/2022
Surface : 18,8 ha
Type : maîtrise
Type de programme : logement

Agence opérationnelle n° 3

SOISY-SUR-SEINE (91)

CONVENTION
Signataire : SOISY-SUR-SEINE
Durée : 6 ans (31/12/2026)
Date de signature : 24/12/2020
Surface : 140,1ha
Type : veille
Type de programme : logement

Agence opérationnelle n° 2

SOUPPES-SUR-LOING (77)

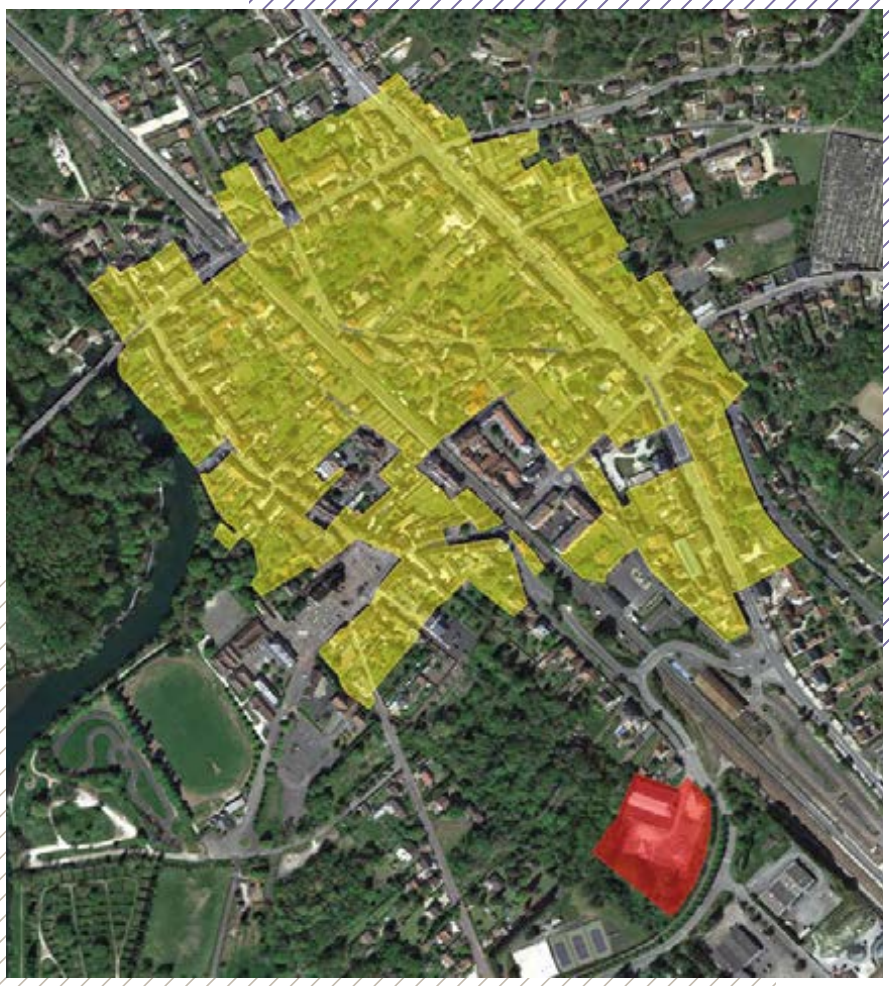

CONVENTION
Signataires : SOUPPES-SUR-LOING / CC GÂTINAIS VAL-DE-LOING
Durée : 4 ans (31/12/2025)
Date de signature : 05/01/2022
Surface : 19,5 ha
Type : maîtrise et veille
Type de programme : activité

Agence opérationnelle n° 3

STAINS (93)

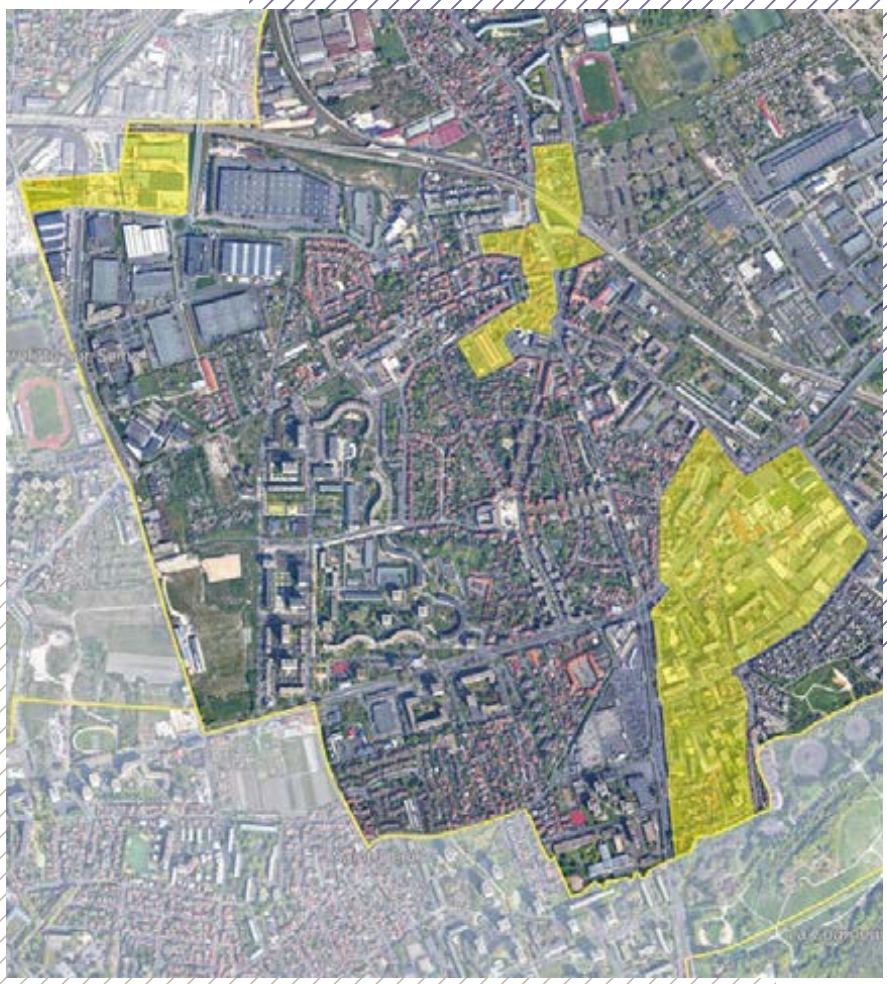

CONVENTION
Signataires : STAINS / EPT PLAINE COMMUNE
Durée : 8,5 ans (31/12/2026)
Date de signature : 24/05/2018
Surface : 37,8 ha
Type : veille
Type de programme : logement et activité

Agence opérationnelle n° 2

SUCY-EN-BRIE (94)

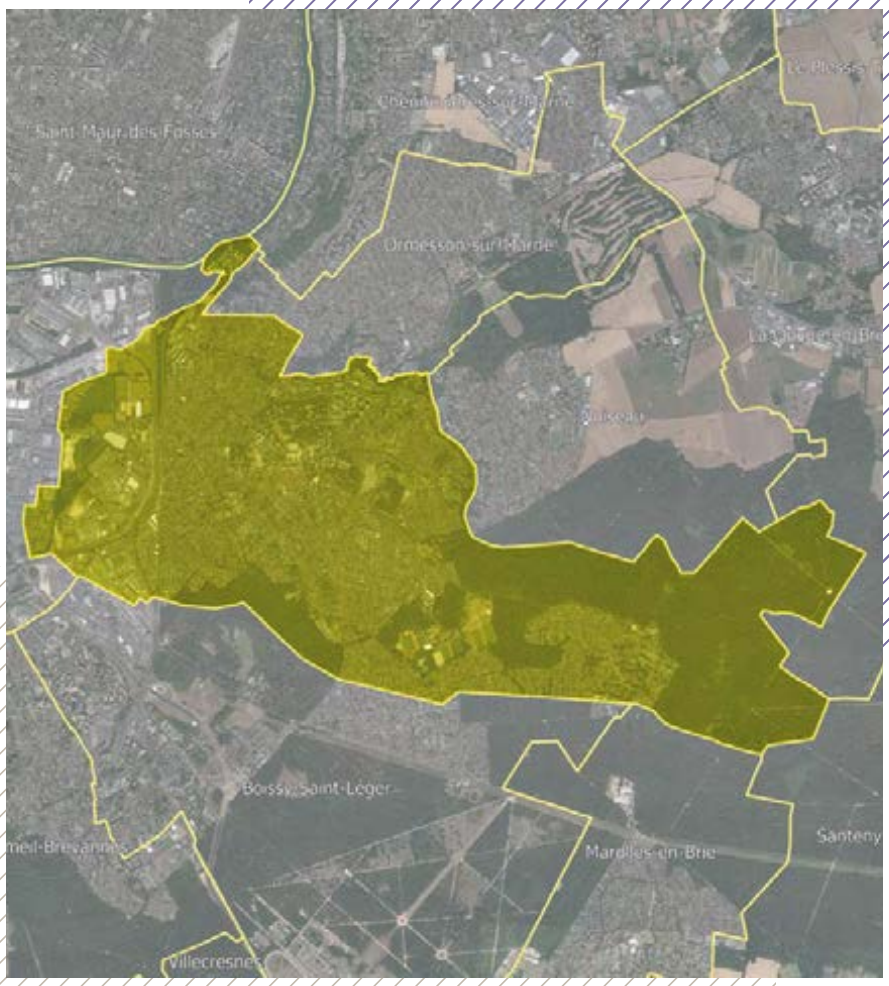

CONVENTION
Signataires : SUCY-EN-BRIE / EPT GRAND PARIS SUD EST AVENIR
Durée : 5 ans (30/06/2027)
Date de signature : 30/05/2022
Surface : 1039,5 ha
Type : veille générale DPU
Type de programme : logement

Agence opérationnelle n° 2

TAVERNY (95)

CONVENTION A
Signataire : TAVERNY
Durée : 7 ans (31/12/2026)
Date de signature : 24/12/2019
Surface : 3,3 ha
Type : maîtrise et veille
Type de programme : logement

CONVENTION B
Signataire : TAVERNY
Durée : 7 ans (31/12/2029)
Date de signature : 12/12/2022
Surface : 13,4 ha
Type : maîtrise
Type de programme : logement et activité

Agence opérationnelle n° 5

THIAIS (94)

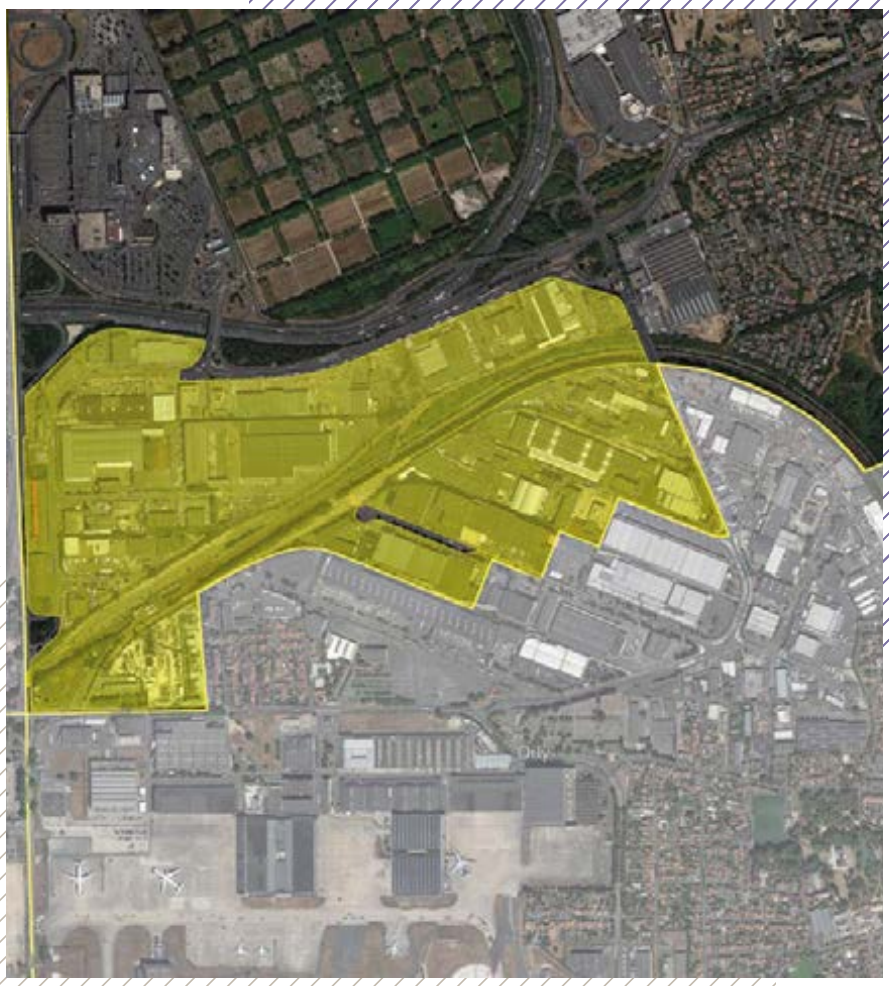

CONVENTION A
Signataires : ORLY / THIAIS / EPT GRAND-ORLY SEINE BIÈVRE / EPA ORSA
Durée : 7 ans (31/12/2028)
Date de signature : 14/02/2022
Surface : 88,1 ha
Type : veille
Type de programme : logement et activité

CONVENTION B
Signataires : ORLY / THIAIS / EPT GRAND-ORLY SEINE BIÈVRE / EPA ORSA / SEMMARIS
Durée : 4,5 ans (31/12/2026)
Date de signature : 18/07/2022
Surface : 46,9 ha
Type : veille
Type de programme : activité

Agence opérationnelle n°1

THORIGNY-SUR-MARNE (77)

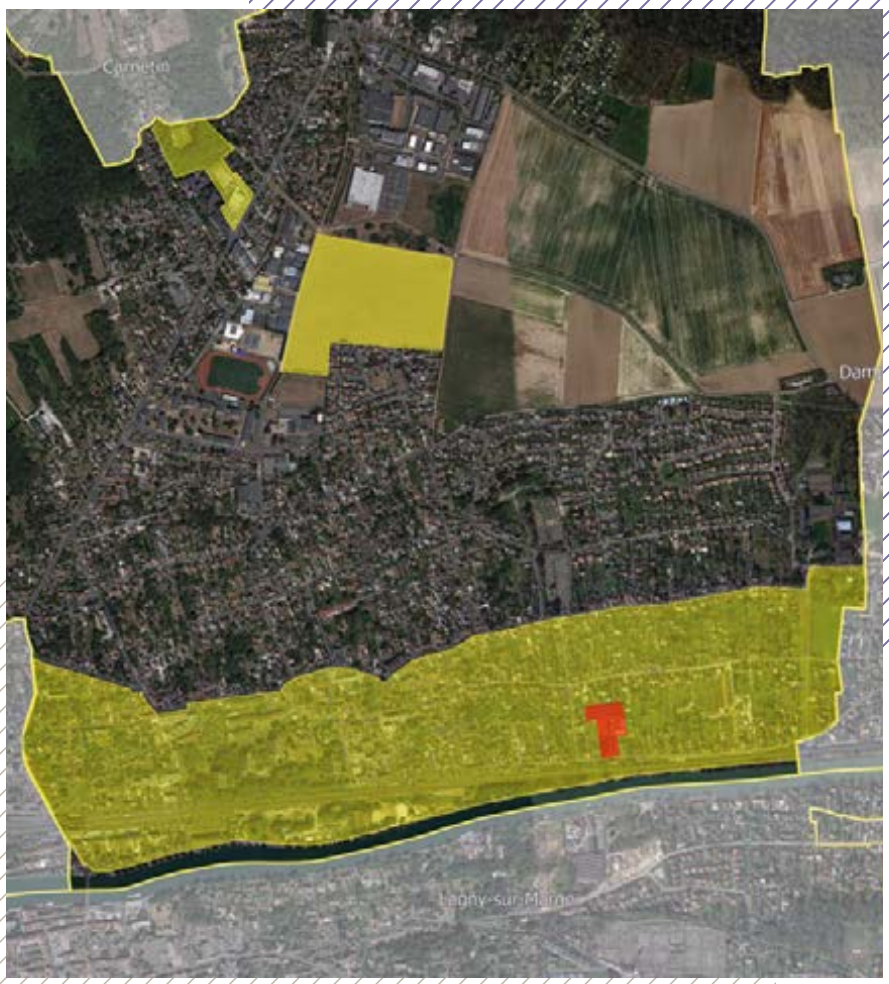

CONVENTION
Signataires : THORIGNY-SUR-MARNE / CA MARNE ET GONDOIRE
Durée : 6 ans (30/06/2023)
Date de signature : 18/05/2017
Surface : 87,4 ha
Type : maîtrise et veille
Type de programme : logement

Agence opérationnelle n° 2

TORCY (77)

CONVENTION
Signataires : TORCY /
CA PARIS – VALLÉE DE LA MARNE
Durée : 6 ans (31/12/2023)
Date de signature : 29/12/2017
Surface : 44,8 ha
Type : maîtrise et veille
Type de programme : logement

Agence opérationnelle n° 2

TRAPPES (78)

CONVENTION
Signataire : CA SAINT-QUENTIN-EN-YVELINES
Durée : 5 ans (30/06/2024)
Date de signature : 27/06/2019
Surface : 329,8 ha
Type : veille
Type de programme : –

Agence opérationnelle n° 4

TREMBLAY-EN-FRANCE (93)

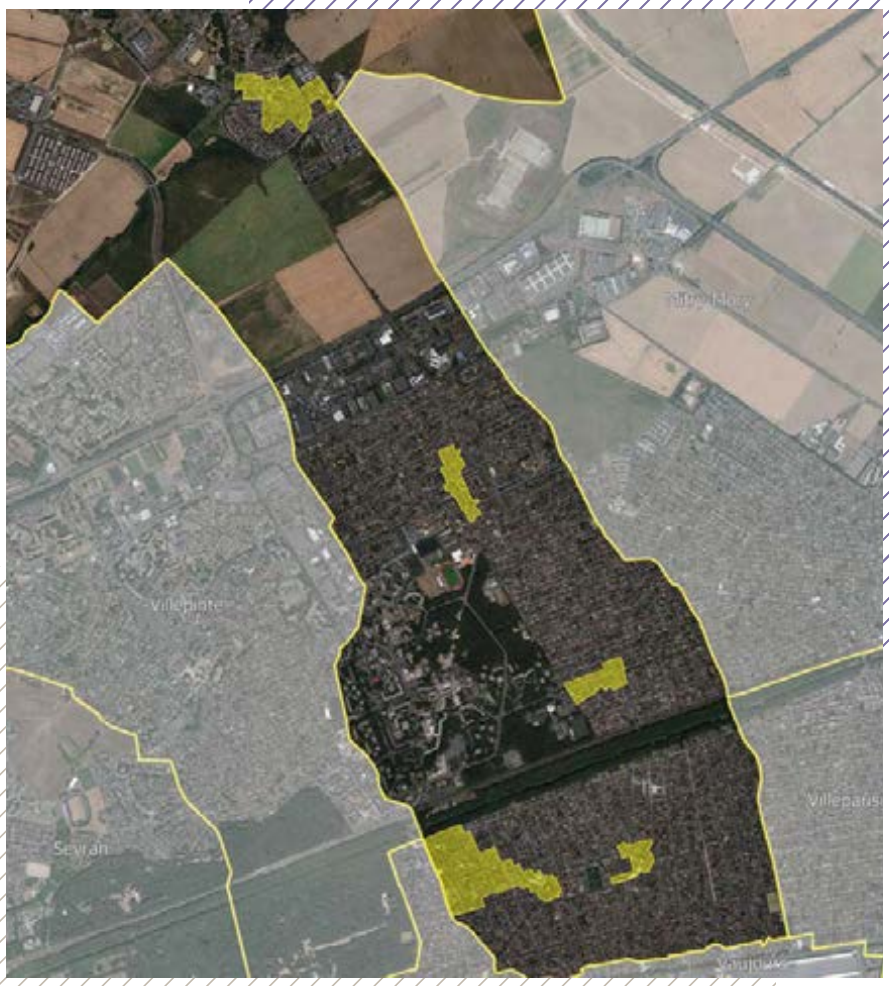

CONVENTION
Signataires : TREMBLAY-EN-FRANCE / EPT PARIS TERRES D'ENVOL
Durée : 5 ans (30/06/2027)
Date de signature : 02/09/2022
Surface : 35,8 ha
Type : veille
Type de programme : logement

Agence opérationnelle n° 2

TREUZY-LEVELAY (77)

CONVENTION
Signataire : TREUZY-LEVELAY
Durée : 6,5 ans (31/12/2026)
Date de signature : 05/05/2020
Surface : 2,6 ha
Type : maîtrise et veille
Type de programme : logement et activité

Agence opérationnelle n°1

TRIEL-SUR-SEINE (78)

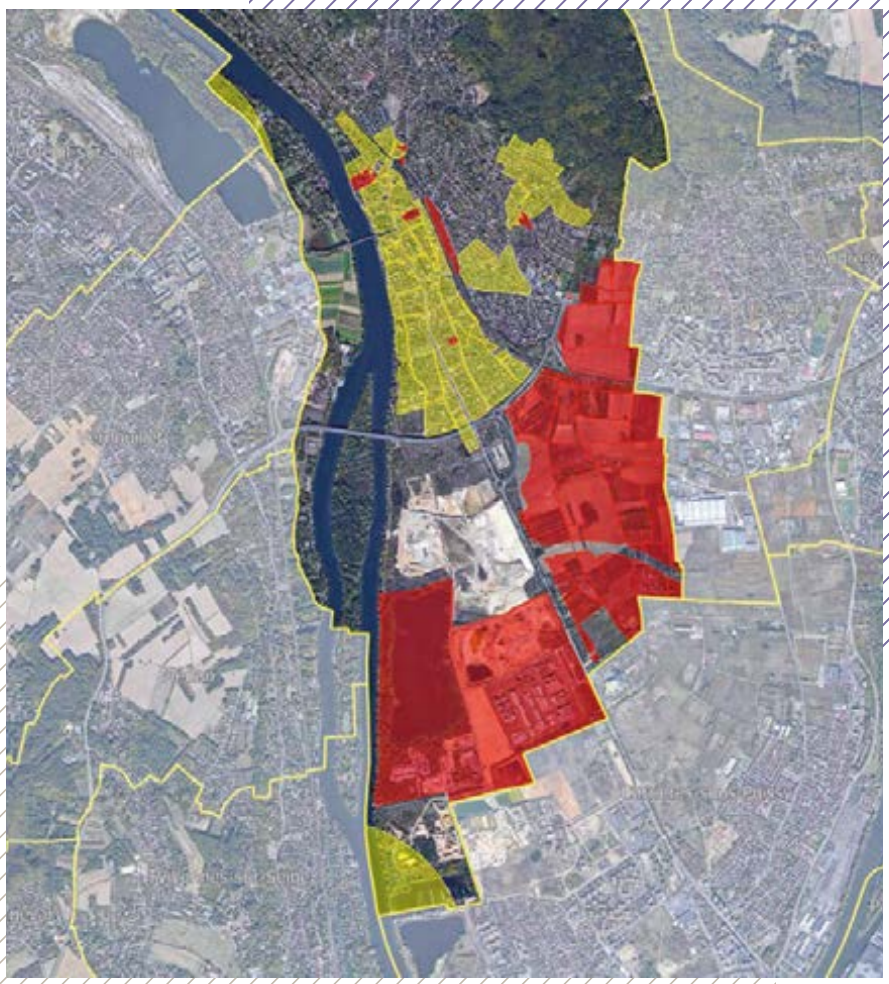

CONVENTION A
Signataires : CU GRAND PARIS SEINE ET OISE / EPAMSA
Durée : 9 ans (25/07/2023)
Date de signature : 29/07/2014
Surface : 212,8 ha
Type : maîtrise
Type de programme : logement et activité

CONVENTION B
Signataires : CU GRAND PARIS SEINE ET OISE / CD 78
Durée : 9 ans (31/12/2025)
Date de signature : 06/03/2017
Surface : 1806,3 ha
Type : veille
Type de programme : logement

Agence opérationnelle n° 4

TRIEL-SUR-SEINE (78)

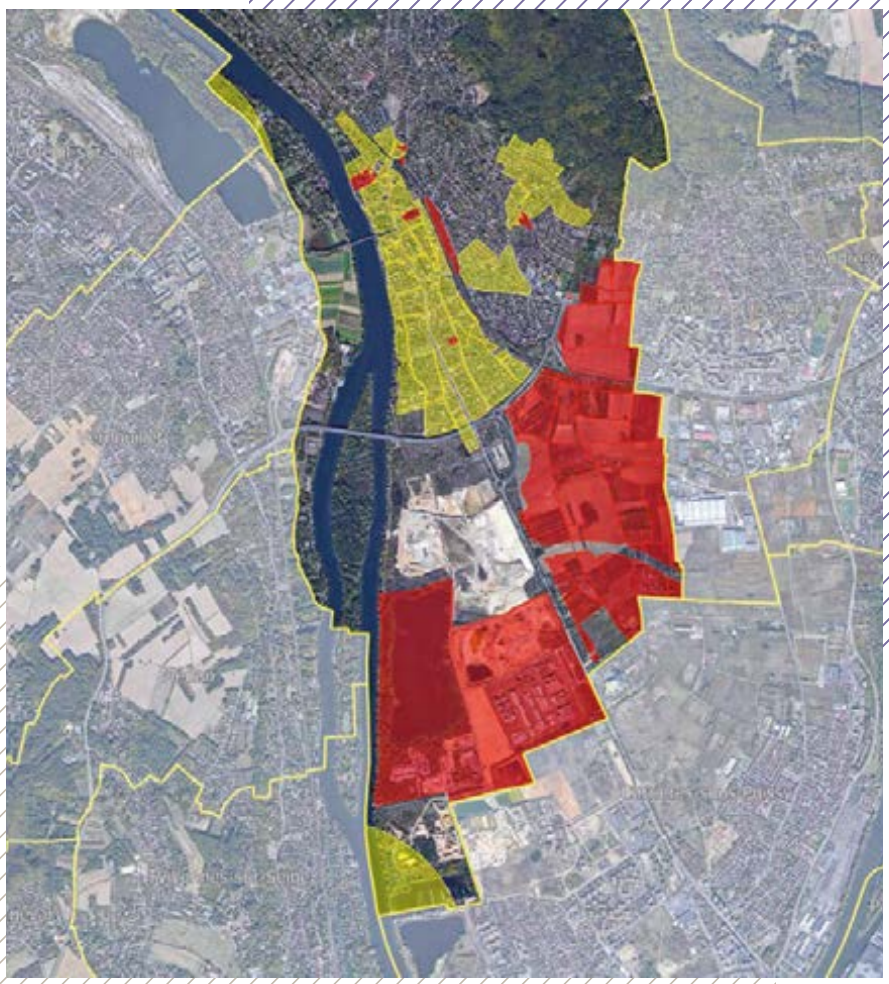

CONVENTION C
Signataire : TRIEL-SUR-SEINE
Durée : 5,5 ans (31/12/2022)
Date de signature : 10/05/2017
Surface : 100,1 ha
Type : maîtrise et veille
Type de programme : logement

CONVENTION D
Signataires : CU GRAND PARIS SEINE ET OISE / EPAMSA / CD 78
Durée : 6 ans (31/12/2027)
Date de signature : 06/12/2021
Surface : 312,8 ha
Type : maîtrise
Type de programme : –

Agence opérationnelle n° 4

TRILPORT (77)

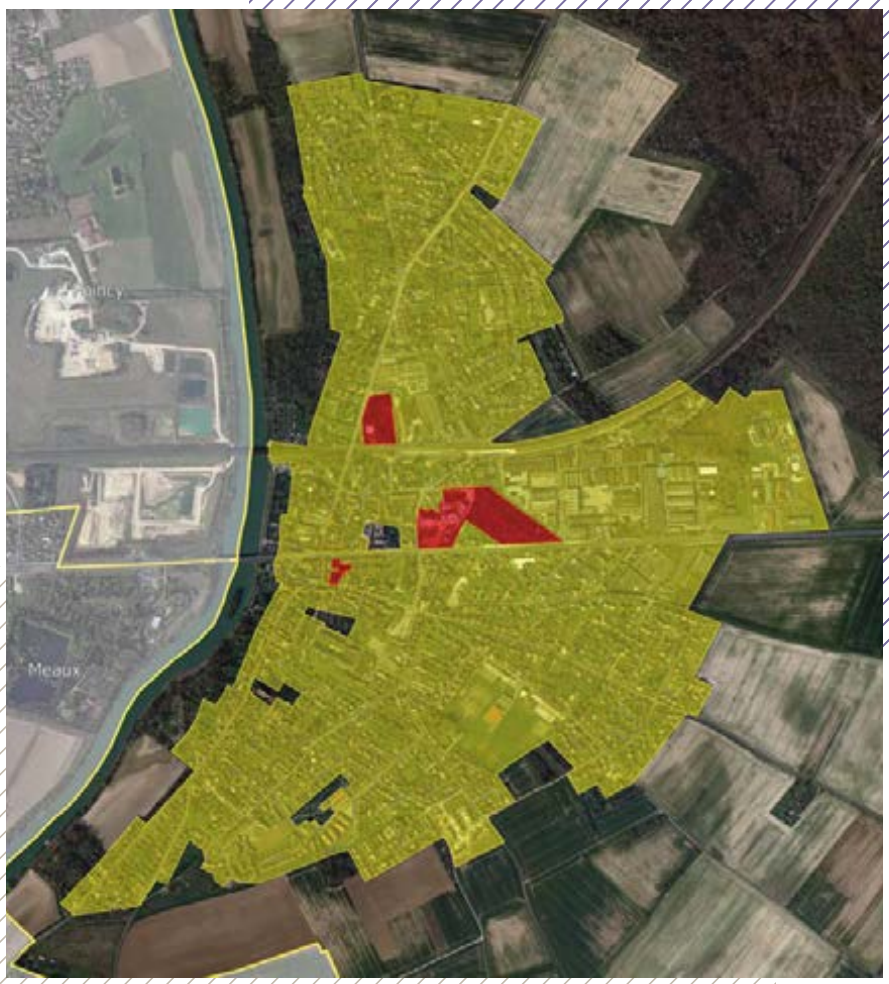

CONVENTION
Signataire : TRILPORT
Durée : 8 ans (31/12/2024)
Date de signature : 19/12/2016
Surface : 183,5 ha
Type : maîtrise et veille
Type de programme : logement et activité

Agence opérationnelle n°1

US (95)

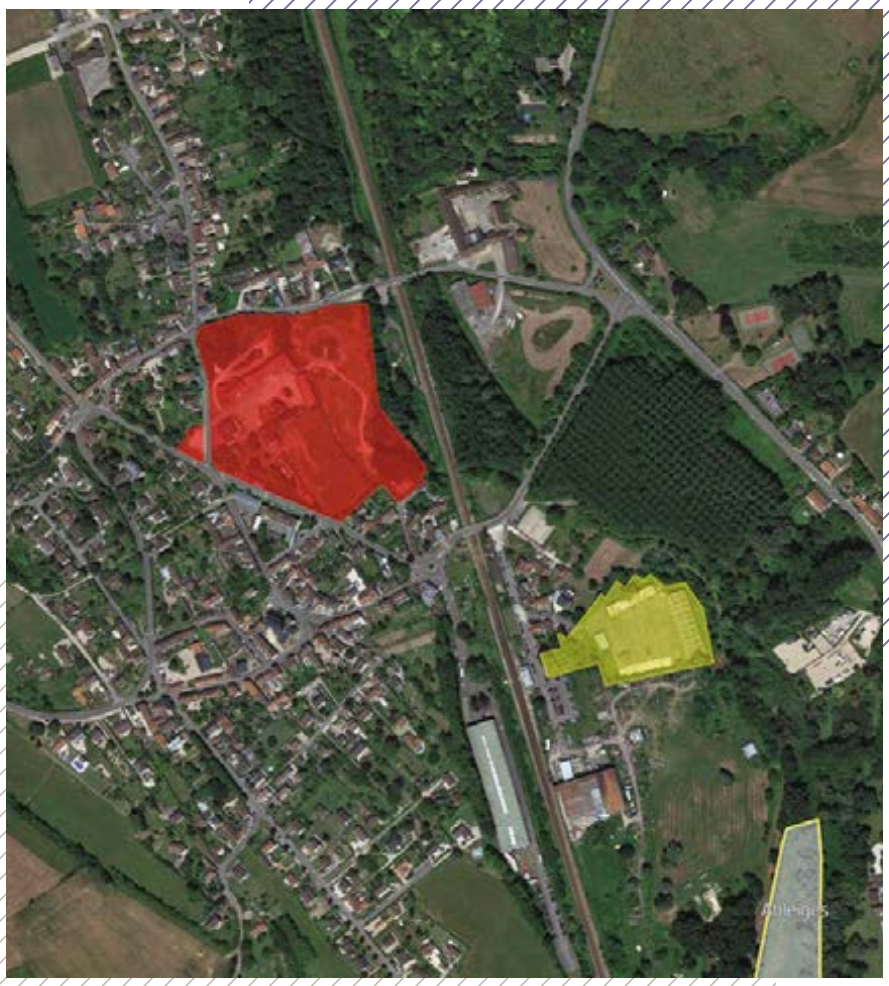

CONVENTION
Signataire : US
Durée : 6,5 ans (31/12/2027)
Date de signature : 01/09/2021
Surface : 4,4 ha
Type : maîtrise et veille
Type de programme : logement et activité

Agence opérationnelle n° 5

VALENTON (94)

CONVENTION
Signataires : VALENTON / EPT GRAND-ORLY SEINE BIÈVRE
Durée : 5 ans (30/06/2027)
Date de signature : 18/07/2022
Surface : 98,7 ha
Type : maîtrise et veille
Type de programme : logement

Agence opérationnelle n°1

VALMONDOIS (95)

CONVENTION
Signataire : VALMONDOIS
Durée : 9 ans (31/12/2022)
Date de signature : 19/11/2013
Surface : 0,9 ha
Type : maîtrise
Type de programme : logement

Agence opérationnelle n° 5

VANVES (92)

CONVENTION
Signataires : VANVES / EPT GRAND PARIS SEINE OUEST
Durée : 5 ans (31/12/2024)
Date de signature : 17/01/2020
Surface : 3,7 ha
Type : maîtrise et veille
Type de programme : logement

Agence opérationnelle n° 3

VARENNES-JARCY (91)

CONVENTION
Signataire : VARENNES-JARCY
Durée : 7 ans (31/12/2025)
Date de signature : 10/12/2018
Surface : 8,9 ha
Type : maîtrise et veille
Type de programme : logement et activité

Agence opérationnelle n°1

VAUCRESSON (92)

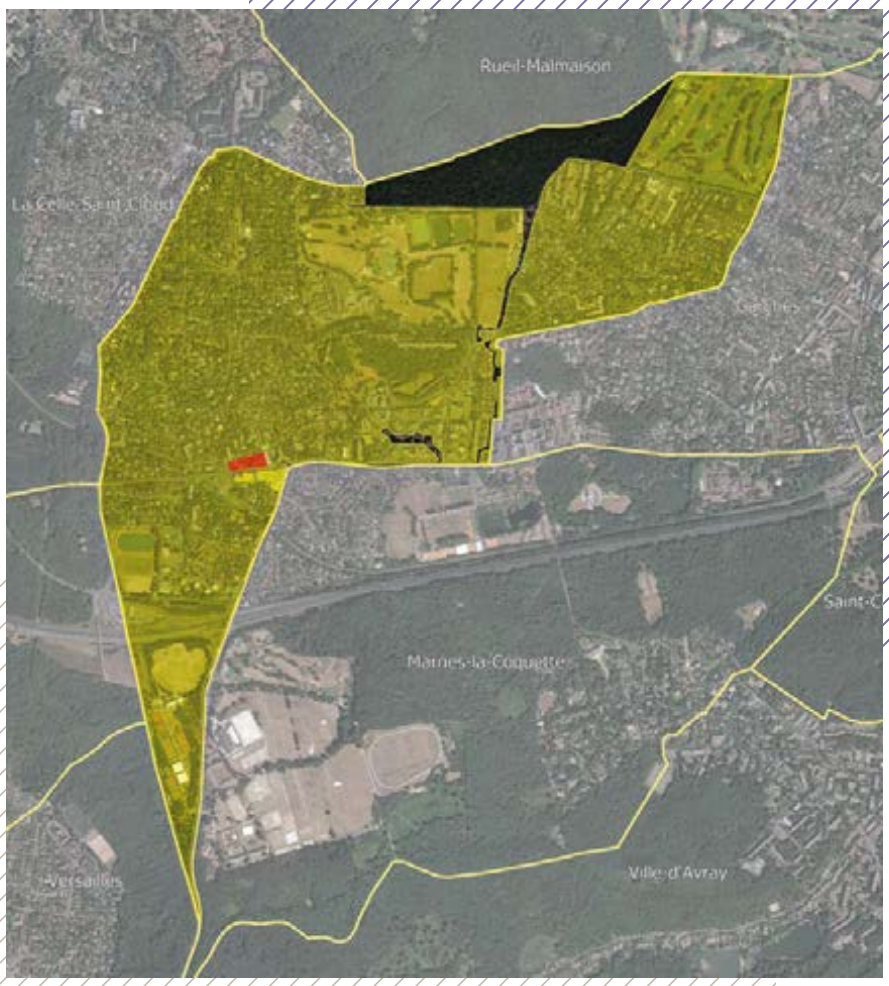

CONVENTION
Signataires : VAUCRESSON / EPT PARIS OUEST LA DÉFENSE
Durée : 8,5 ans (31/12/2026)
Date de signature : 31/08/2018
Surface : 282,9 ha
Type : maîtrise, veille et veille générale Zones U
Type de programme : logement

Agence opérationnelle n° 3

VAUHALLAN (91)

CONVENTION
Signataires : VAUHALLAN / CA COMMUNAUTÉ PARIS-SACLAY
Durée : 6 ans (31/12/2026)
Date de signature : 08/03/2021
Surface : 66,4 ha
Type : veille
Type de programme : logement

Agence opérationnelle n° 2

VAUX-LE-PÉNIL (77)

CONVENTION
Signataire : VAUX-LE-PÉNIL
Durée : 6 ans (31/12/2025)
Date de signature : 20/01/2020
Surface : 9,4 ha
Type : veille
Type de programme : logement

Agence opérationnelle n° 2

VAUX-SUR-SEINE (78)

CONVENTION
Signataire : VAUX-SUR-SEINE
Durée : 8 ans (31/12/2027)
Date de signature : 17/12/2019
Surface : 72,3 ha
Type : veille
Type de programme : logement

Agence opérationnelle n° 4

VÉLIZY-VILLACOUBLAY (78)

CONVENTION
Signataire : VÉLIZY-VILLACOUBLAY
Durée : 6 ans (31/12/2028)
Date de signature : 12/12/2022
Surface : 6,6 ha
Type : veille
Type de programme : logement

Agence opérationnelle n° 4

VERNEUIL-SUR-SEINE (78)

CONVENTION A
Signataires : VERNEUIL-SUR-SEINE / CU GRAND PARIS SEINE ET OISE / EPAMSA
Durée : 8 ans (31/12/2022)
Date de signature : 04/12/2014
Surface : 11,3 ha
Type : maîtrise
Type de programme : logement et activité

CONVENTION B
Signataires : CU GRAND PARIS SEINE ET OISE / CD 78
Durée : 9 ans (31/12/2025)
Date de signature : 06/03/2017
Surface : 1806,3 ha
Type : veille
Type de programme : logement

Agence opérationnelle n° 4

VERNOU-LA-CELLE-SUR-SEINE (77)

CONVENTION
Signataire : VERNOU-LA-CELLE-SUR-SEINE
Durée : 6 ans (31/12/2026)
Date de signature : 20/01/2021
Surface : 180,6 ha
Type : maîtrise et veille générale Zones U
Type de programme : logement

Agence opérationnelle n°1

VERNOUILLET (78)

CONVENTION A
Signataires : CU GRAND PARIS SEINE ET OISE / CD 78
Durée : 9 ans (31/12/2025)
Date de signature : 06/03/2017
Surface : 1806,3 ha
Type : veille
Type de programme : logement

CONVENTION B
Signataires : VERNOUILLET / CU GRAND PARIS SEINE ET OISE
Durée : 2,5 ans (30/06/2024)
Date de signature : 18/10/2021
Surface : 27,7 ha
Type : veille
Type de programme : –

Agence opérationnelle n° 4

VERRIÈRES-LE-BUISSON (91)

CONVENTION
Signataires : VERRIÈRES-LE-BUISSON / CA COMMUNAUTÉ PARIS-SACLAY
Durée : 6,5 ans (31/12/2027)
Date de signature : 15/04/2021
Surface : 390 ha
Type : veille générale Zones U et ZAE
Type de programme : logement

Agence opérationnelle n°1

VERSAILLES (78)

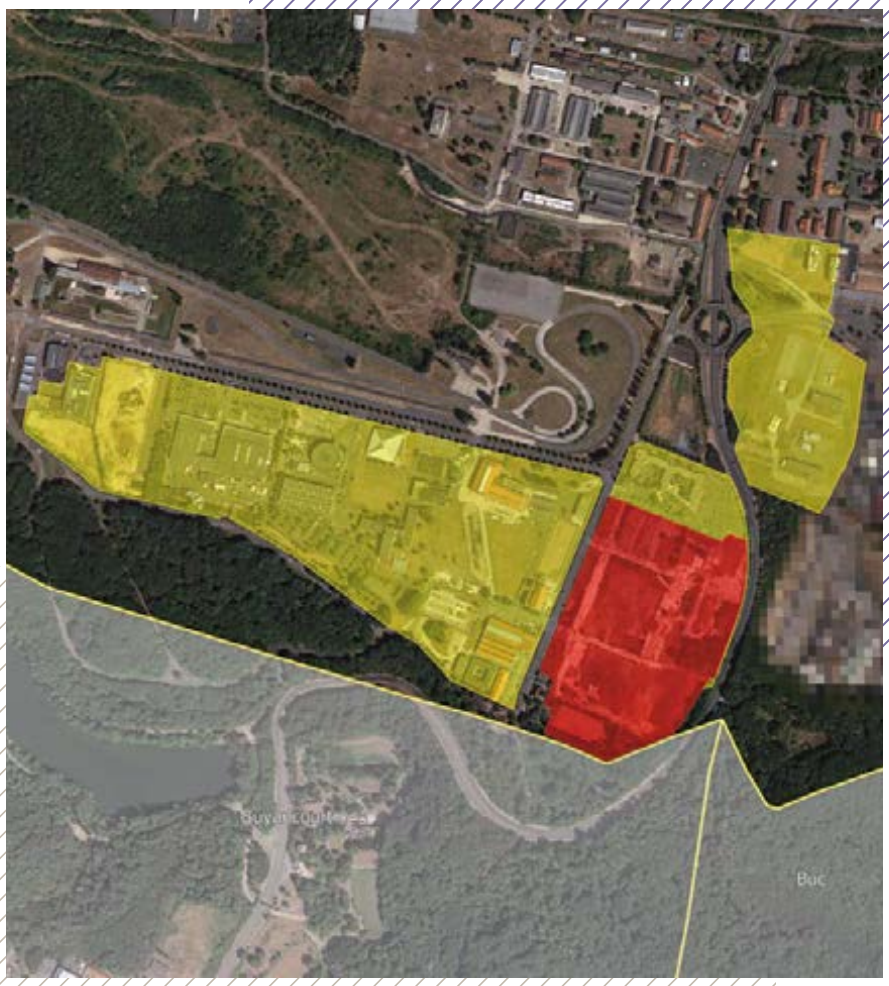

CONVENTION
Signataires : VERSAILLES / CA VERSAILLES GRAND PARC / EPA PARIS-SACLAY
Durée : 7,5 ans (30/06/2026)
Date de signature : 18/12/2018
Surface : 40,5 ha
Type : maîtrise et veille
Type de programme : logement et activité

Agence opérationnelle n° 4

VERT-LE-PETIT (91)

CONVENTION
Signataire : VERT-LE-PETIT
Durée : 5 ans (30/06/2022)
Date de signature : 29/08/2017
Surface : 0,5 ha
Type : maîtrise
Type de programme : logement

Agence opérationnelle n°1

VIARMES (95)

CONVENTION
Signataires : VIARMES / CC CARNELLE PAYS DE FRANCE
Durée : 6 ans (31/12/2027)
Date de signature : 11/01/2022
Surface : 6,1 ha
Type : maîtrise et veille
Type de programme : logement et activité

Agence opérationnelle n° 5

VILLAINES-SOUS-BOIS (95)

CONVENTION
Signataire : VILLAINES-SOUS-BOIS
Durée : 6,5 ans (31/12/2026)
Date de signature : 22/09/2020
Surface : 3,7 ha
Type : veille
Type de programme : logement

Agence opérationnelle n° 5

VILLE-D'AVRAY (92)

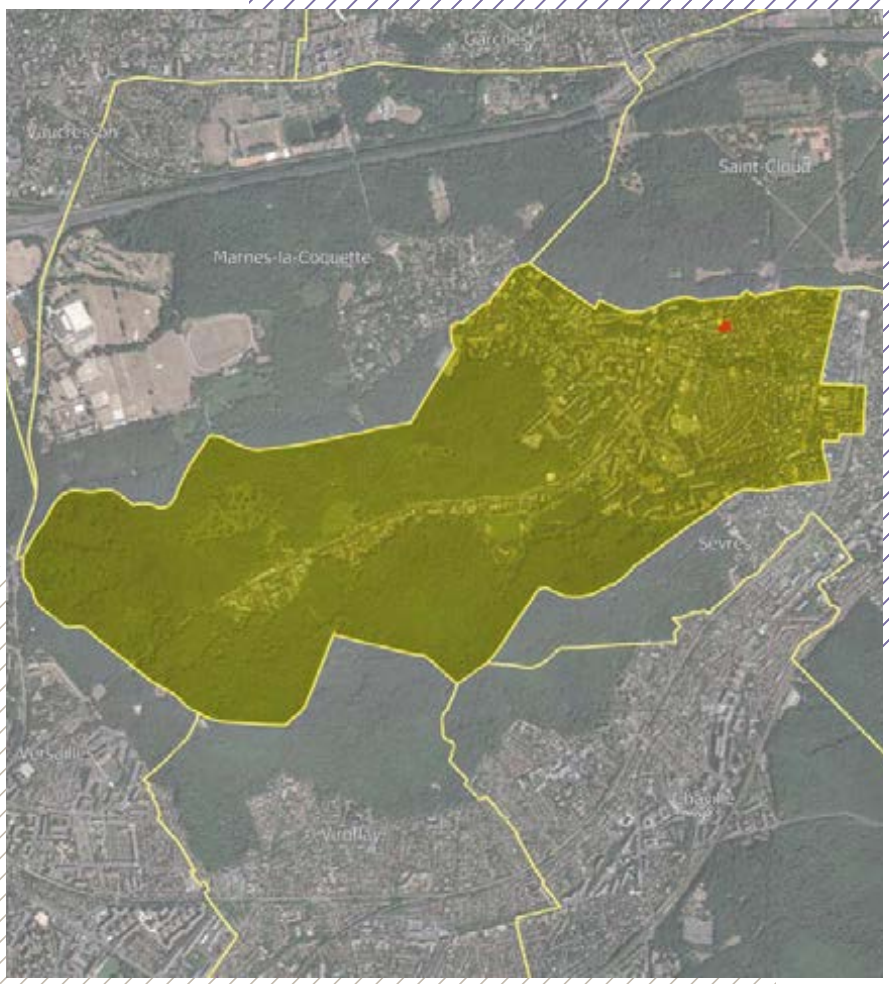

CONVENTION
Signataires : VILLE D'AVRAY / EPT GRAND PARIS SEINE OUEST
Durée : 5,5 ans (31/12/2026)
Date de signature : 30/06/2021
Surface : 369 ha
Type : maîtrise, veille et veille générale territoire communal
Type de programme : logement

Agence opérationnelle n° 3

VILLEBON-SUR-YVETTE (91)

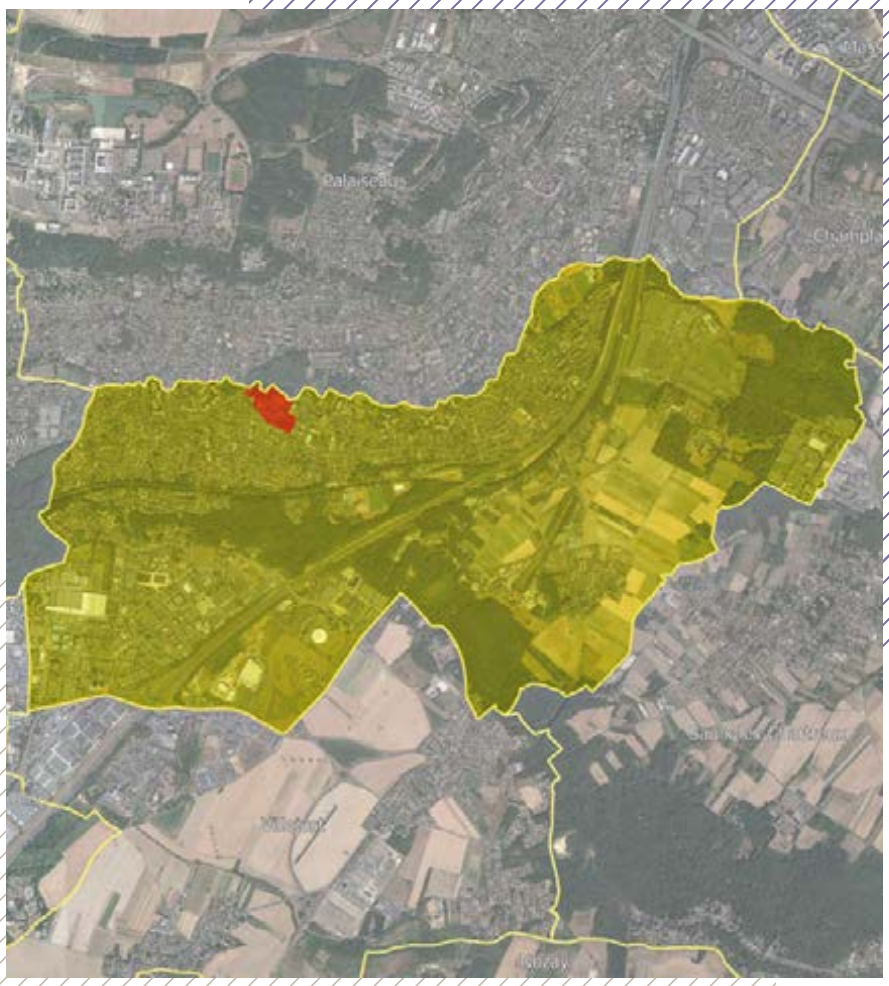

CONVENTION
Signataire : VILLEBON-SUR-YVETTE
Durée : 5,5 ans (31/12/2026)
Date de signature : 07/05/2021
Surface : 754,9 ha
Type : maîtrise et veille générale territoire communal
Type de programme : logement

Agence opérationnelle n° 2

VILLEJUIF (94)

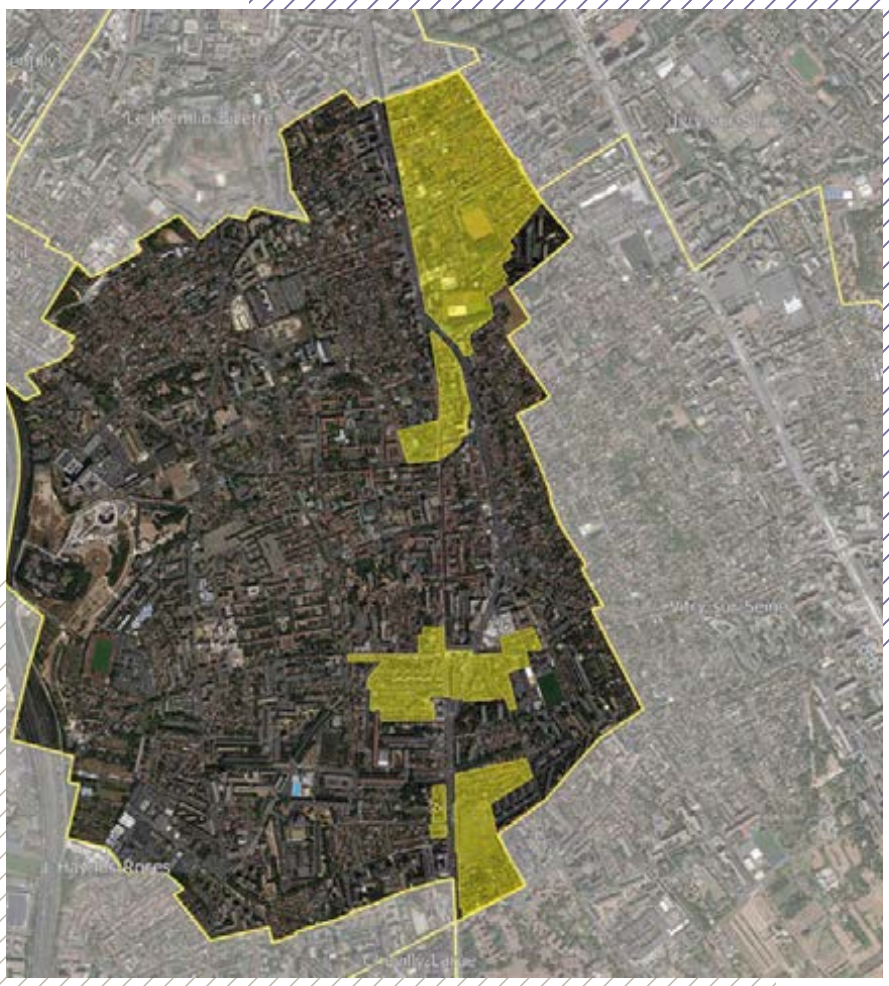

CONVENTION
Signataires : VILLEJUIF / EPT GRAND-ORLY SEINE BIÈVRE
Durée : 6 ans (31/12/2027)
Date de signature : 05/01/2022
Surface : 64 ha
Type : veille
Type de programme : logement et activité

Agence opérationnelle n°1

VILLEJUST (91)

CONVENTION
Signataire : VILLEJUST
Durée : 5,5 ans (31/12/2026)
Date de signature : 05/05/2021
Surface : 47,5 ha
Type : veille
Type de programme : logement

Agence opérationnelle n°1

VILLEMOISSON-SUR-ORGE (91)

CONVENTION
Signataire : VILLEMOISSON-SUR-ORGE
Durée : 5,5 ans (31/12/2026)
Date de signature : 26/07/2021
Surface : 27,6 ha
Type : veille
Type de programme : logement

Agence opérationnelle n° 2

VILLEMOMBLE (93)

CONVENTION
Signataires : VILLEMOMBLE / EPT GRAND PARIS GRAND EST
Durée : 6 ans (31/12/2027)
Date de signature : 17/12/2021
Surface : 1,3 ha
Type : veille
Type de programme : logement

Agence opérationnelle n° 2

VILLENEUVE-LA-GARENNE (92)

CONVENTION A
Signataires :
VILLENEUVE-LA-GARENNE / MÉTROPOLE DU GRAND PARIS
Durée : 5 ans (31/12/2024)
Date de signature : 02/12/2019
Surface : 69,9 ha
Type : veille
Type de programme : logement

CONVENTION B
Signataires :
VILLENEUVE-LA-GARENNE / EPT BOUCLE NORD DE SEINE
Durée : 5,5 ans (31/12/2026)
Date de signature : 02/04/2021
Surface : 4 ha
Type : maîtrise et veille
Type de programme : logement

Agence opérationnelle n° 3

VILLENEUVE-LE-ROI (94)

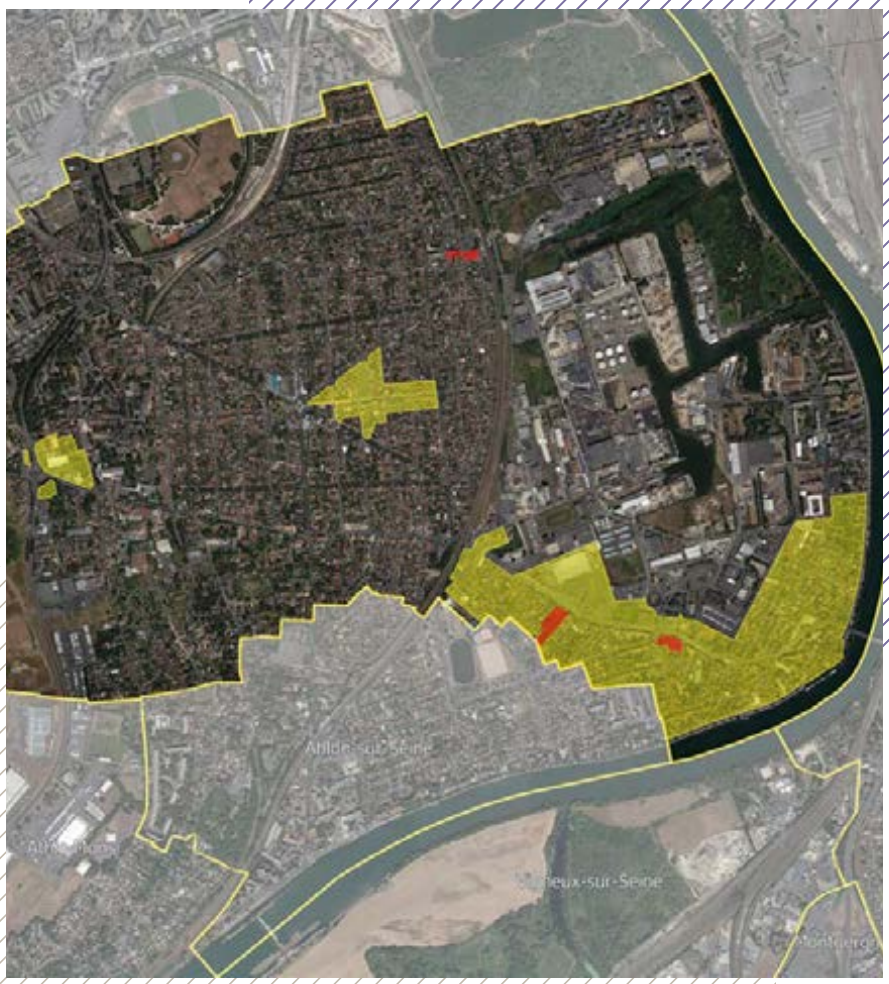

CONVENTION
Signataire : VILLENEUVE-LE-ROI
Durée : 5 ans (31/12/2026)
Date de signature : 28/12/2021
Surface : 56,2 ha
Type : maîtrise et veille
Type de programme : logement

Agence opérationnelle n°1

VILLENEUVE-SAINT-GEORGES (94)

CONVENTION
Signataires : VILLENEUVE-SAINT-GEORGES / EPT GRAND-ORLY SEINE BIÈVRE
Durée : 6 ans (31/12/2026)
Date de signature : 19/11/2020
Surface : 34,8 ha
Type : veille
Type de programme : logement

Agence opérationnelle n°1

VILLENNES-SUR-SEINE (78)

CONVENTION A
Signataires : CU GRAND PARIS SEINE ET OISE / CD 78
Durée : 9 ans (31/12/2025)
Date de signature : 06/03/2017
Surface : 1806,3 ha
Type : veille
Type de programme : logement

CONVENTION B
Signataire : VILLENNES-SUR-SEINE
Durée : 5,5 ans (31/12/2026)
Date de signature : 24/09/2021
Surface : 13,6 ha
Type : veille
Type de programme : logement

Agence opérationnelle n° 4

VILLENOY (77)

CONVENTION
Signataire : VILLENOY
Durée : 5 ans (30/06/2023)
Date de signature : 25/07/2018
Surface : 7,2 ha
Type : maîtrise et veille
Type de programme : logement

Agence opérationnelle n°1

VILLEPARISIS (77)

CONVENTION
Signataire : VILLEPARISIS
Durée : 5 ans (31/12/2026)
Date de signature : 23/11/2021
Surface : 43,4 ha
Type : maîtrise et veille
Type de programme : logement

Agence opérationnelle n° 5

VILLEPINTE (93)

CONVENTION
Signataires : VILLEPINTE / EPT PARIS TERRES D'ENVOL
Durée : 5 ans (31/12/2027)
Date de signature : 30/11/2022
Surface : 41,6 ha
Type : maîtrise et veille
Type de programme : logement et activité

Agence opérationnelle n° 2

VILLEPREUX (78)

CONVENTION
Signataires : VILLEPREUX / CA SAINT-QUENTIN-EN-YVELINES
Durée : 5 ans (31/12/2026)
Date de signature : 30/12/2021
Surface : 3 ha
Type : veille
Type de programme : logement

Agence opérationnelle n° 4

VILLETANEUSE (93)

CONVENTION
Signataires : VILLETANEUSE / EPT PLAINE COMMUNE
Durée : 5,5 ans (31/12/2026)
Date de signature : 29/07/2021
Surface : 13 ha
Type : maîtrise et veille
Type de programme : logement et activité

Agence opérationnelle n° 2

VILLIERS-LE-BEL (95)

CONVENTION
Signataire : VILLIERS-LE-BEL
Durée : 7 ans (31/12/2026)
Date de signature : 30/12/2019
Surface : 54,4 ha
Type : maîtrise et veille
Type de programme : logement

Agence opérationnelle n° 5

VILLIERS-SUR-ORGE (91)

CONVENTION
Signataire : VILLIERS-SUR-ORGE
Durée : 3,5 ans (31/12/2025)
Date de signature : 20/05/2022
Surface : 6,4 ha
Type : veille
Type de programme : logement

Agence opérationnelle n° 2

VINCENNES (94)

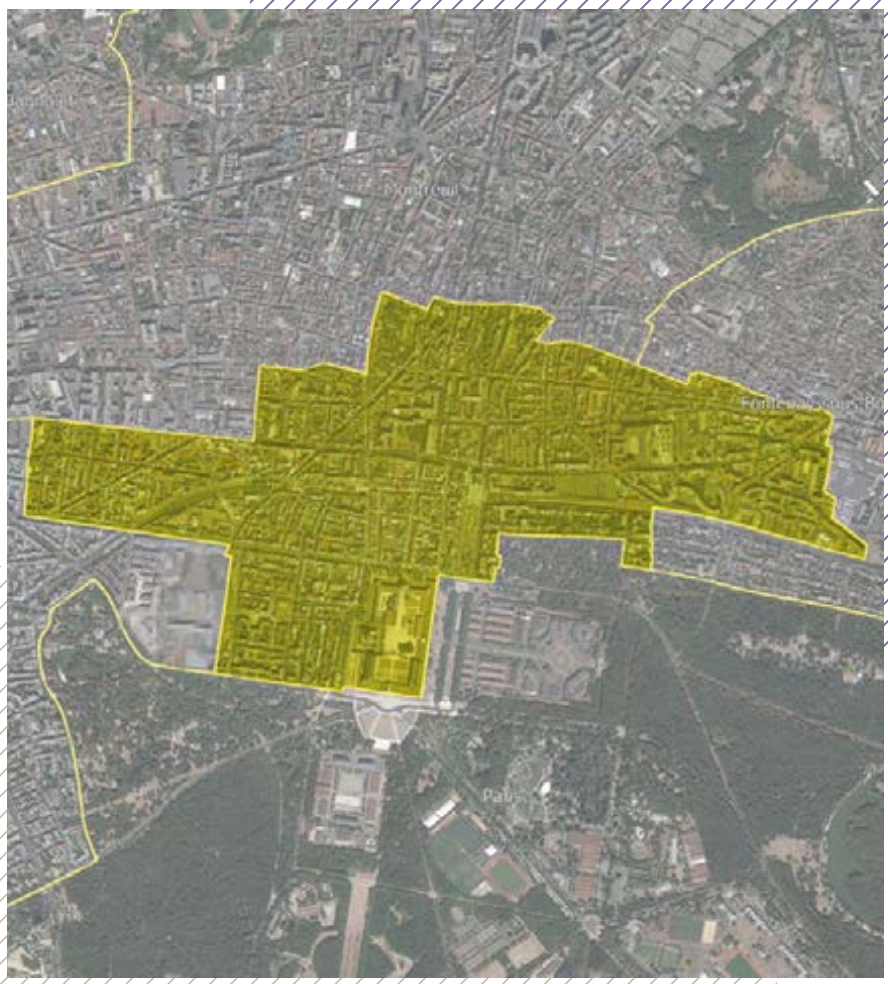

CONVENTION
Signataire : VINCENNES
Durée : 5,5 ans (31/12/2026)
Date de signature : 29/04/2021
Surface : 191 ha
Type : veille générale territoire communal
Type de programme : logement

Agence opérationnelle n°1

VIROFLAY (78)

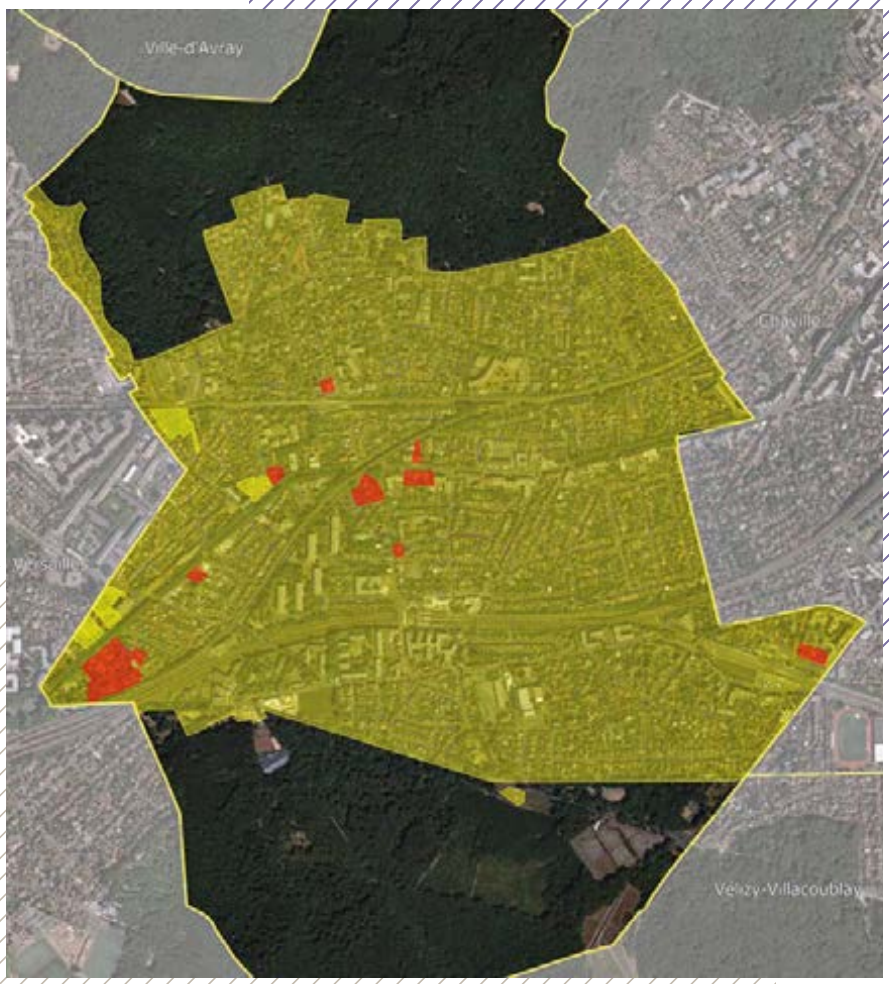

CONVENTION
Signataire : VIROFLAY
Durée : 5,5 ans (30/06/2027)
Date de signature : 30/03/2022
Surface : 199,8 ha
Type : maîtrise, veille et veille générale Zones U
Type de programme : logement

Agence opérationnelle n° 4

VIRY-CHÂTILLON (91)

CONVENTION
Signataires : VIRY-CHÂTILLON / EPT GRAND-ORLY SEINE BIÈVRE
Durée : 6 ans (31/12/2028)
Date de signature : 21/11/2022
Surface : 38,3 ha
Type : maîtrise et veille
Type de programme : logement

Agence opérationnelle n°1

VITRY-SUR-SEINE (94)

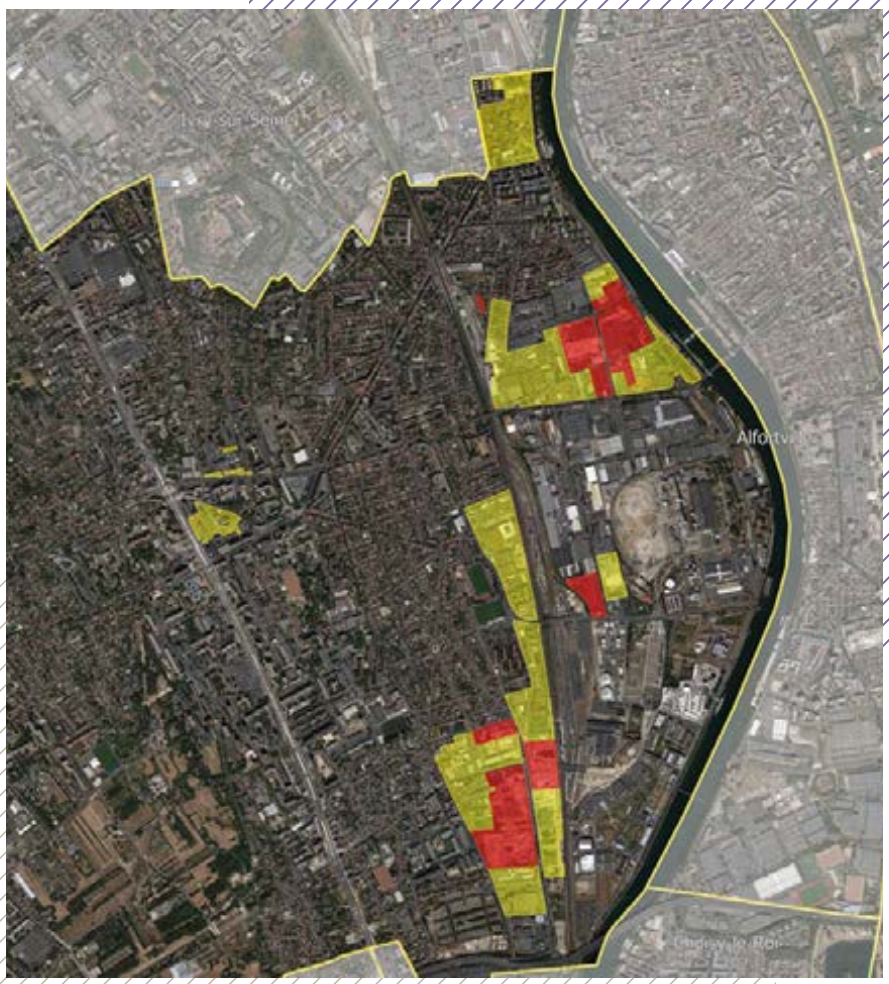

CONVENTION A
Signataires : VITRY-SUR-SEINE / EPT GRAND-ORLY SEINE BIÈVRE / EPA ORSA
Durée : 7 ans (31/12/2025)
Date de signature : 28/03/2019
Surface : 36,3 ha
Type : maîtrise et veille
Type de programme : activité

CONVENTION B
Signataires : VITRY-SUR-SEINE / EPT GRAND-ORLY SEINE BIÈVRE / EPA ORSA
Durée : 7 ans (31/12/2028)
Date de signature : 30/12/2021
Surface : 34,9 ha
Type : maîtrise et veille
Type de programme : logement et activité

Agence opérationnelle n°1

VITRY-SUR-SEINE (94)

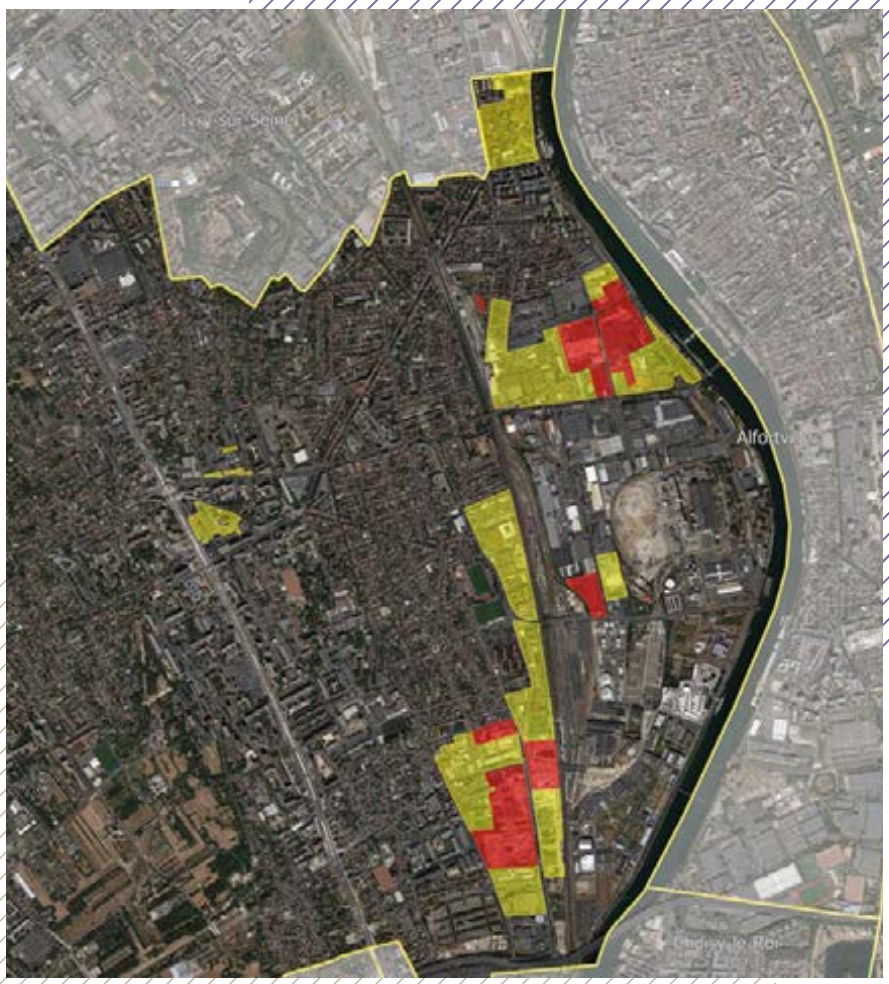

CONVENTION C
Signataires : VITRY-SUR-SEINE / EPT GRAND-ORLY SEINE BIÈVRE
Durée : 5 ans (31/12/2027)
Date de signature : 08/12/2022
Surface : 9,6 ha
Type : veille
Type de programme : logement et activité

Agence opérationnelle n°1

VOISINS-LE-BRETONNEUX (78)

CONVENTION
Signataires : VOISINS-LE-BRETONNEUX / CA SAINT-QUENTIN-EN-YVELINES
Durée : 4,5 ans (30/06/2025)
Date de signature : 14/10/2020
Surface : 3,5 ha
Type : veille
Type de programme : –

Agence opérationnelle n° 4

YERRES (91)

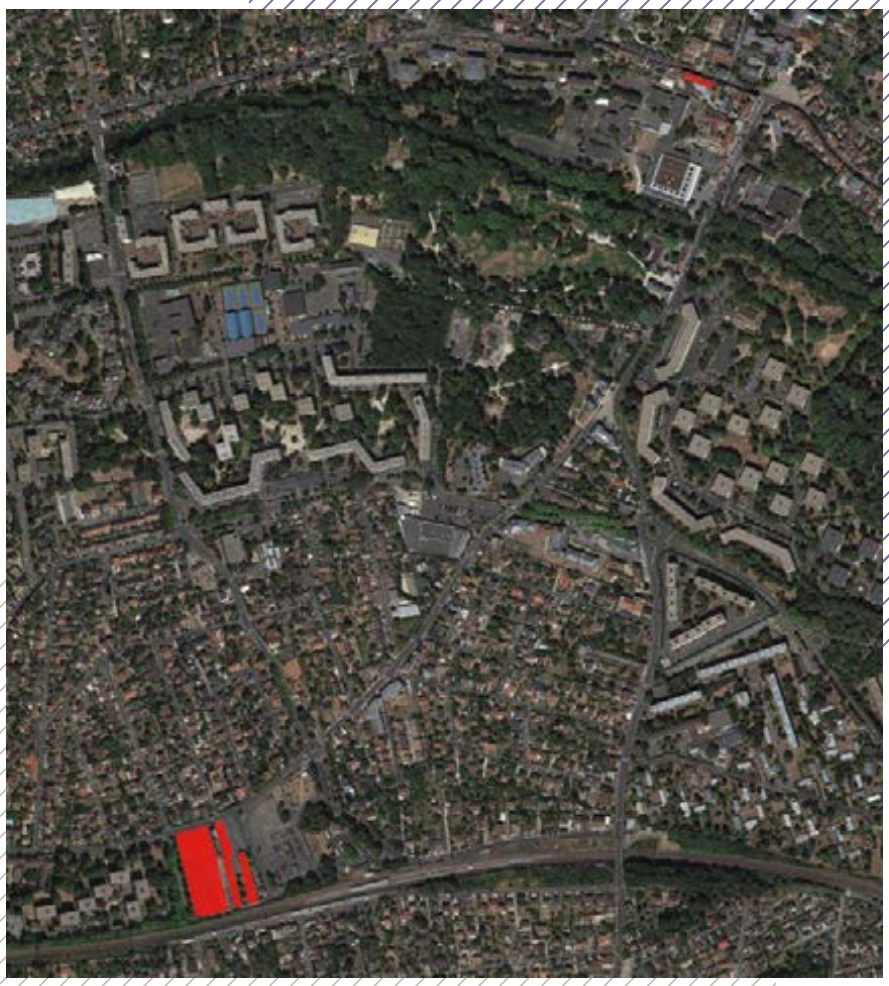

CONVENTION
Signataire : YERRES
Durée : 5 ans (31/12/2023)
Date de signature : 28/12/2018
Surface : 1,4 ha
Type : maîtrise
Type de programme : logement

Agence opérationnelle n° 3

Nos opérations de requalification de copropriétés dégradées d'intérêt national

CLICHY-SOUS-BOIS (93)

CONVENTION-CADRE

L'ORCOD-IN du Bas Clichy est copilotée par l'État, la Ville de Clichy-sous-Bois et l'EPF Île-de-France. Cette opération, réalisée par phases entre 2015 et 2030, concerne 40 % de la population de Clichy-sous-Bois, soit plus de 12 000 personnes.

Le quartier du Bas Clichy compte plus de 4 000 logements, dont plus de 90 % de logements répartis dans 12 copropriétés.

Le projet du Bas-Clichy prévoit la démolition de 1 290 logements et la construction de près de 1 500 logements neufs et autant de logements réhabilités au sein d'un quartier rénové en profondeur, pour le rendre plus accueillant, plus dynamique et plus vert.

GRIGNY (91)

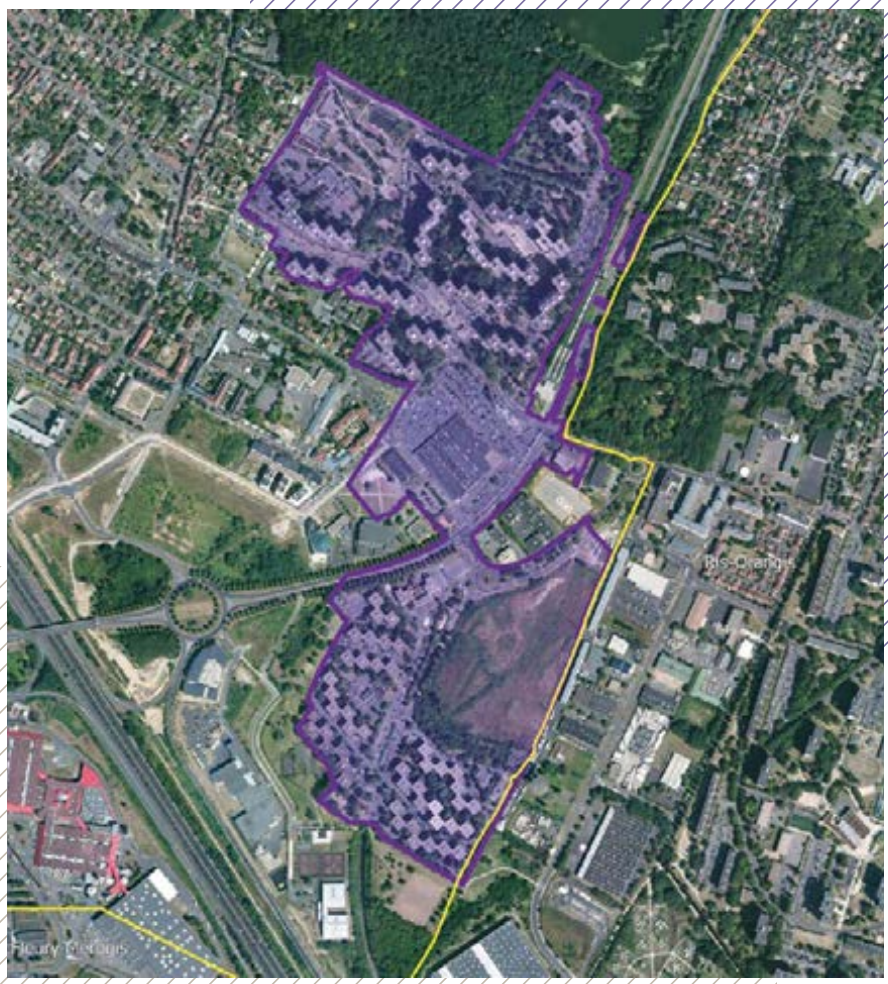

CONVENTION-CADRE

Construite dans les années 1970, la copropriété Grigny 2 représente près de la moitié de la ville de Grigny : 17 000 habitants vivant dans près de 5 000 logements, répartis entre les quartiers des Tuileries et des Sablons, en proximité immédiate de la gare RER de Grigny.
Le projet prévoit à ce jour le recyclage de 1 300 logements (900 logements voués à la démolition et 400 transformés en logements locatifs sociaux), la réhabilitation de 3 500 logements (dans les copropriétés en redressement), la construction de près de 800 logements neufs au sein d'un quartier rénové en profondeur, écologique et solidaire.

MANTES-LA-JOLIE (78)

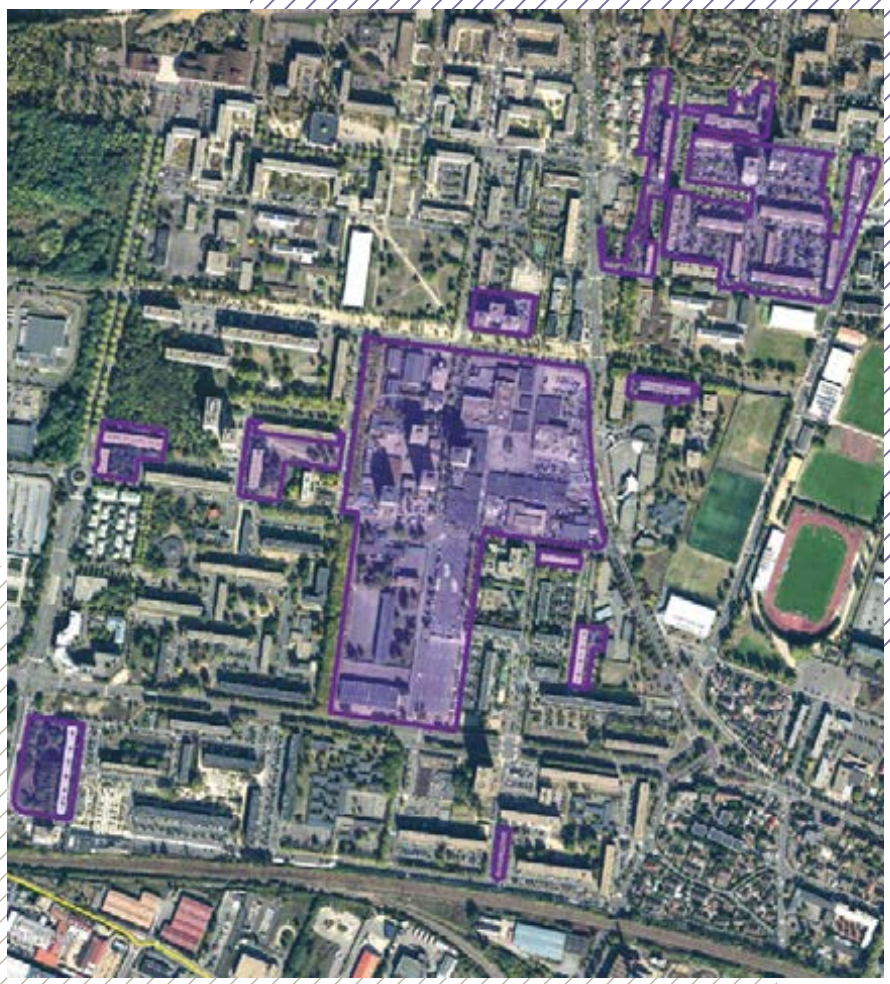

CONVENTION-CADRE

Créée en janvier 2020, l'ORCOD-IN du Val Fourré porte sur 13 copropriétés du quartier, ainsi que sur le secteur dit des « dalles centrales », soit 6 000 logements dont 1 200 logements privés sont répartis dans 13 copropriétés construites dans les années 1960. Cette opération prévoit des dispositifs d'accompagnement adaptés pour chaque copropriété, de sorte de les accompagner dans leur redressement financier et leurs travaux de rénovation.

Cette ORCOD-IN s'inscrit dans un projet plus global de transformation d'une large partie du quartier du Val Fourré, dans le cadre du NPNRU, mis en œuvre entre 2020 et 2030.

VILLEPINTE (93)

CONVENTION-CADRE

Cette opération d'intérêt national a pour objectif de requalifier le quartier du parc de la Noue, constitué d'une grande copropriété (757 logements, 15 bâtiments bâtis en 1962, 3000 habitants) avec le double objectif d'améliorer à terme les conditions de vie des habitants et de désenclaver le quartier.

Villepinte est la quatrième ORCOD-IN qui est entrée en phase opérationnelle après la publication du rapport de préfiguration du préfet de Seine-Saint-Denis, la publication du décret de création en Conseil d'État le 20 mai 2021, et la mobilisation des partenaires signataires de la convention partenariale.

HAVAS PARIS – Crédit photo couverture : iStock/Yuri Parmenov.

epf
ILE-DE-FRANCE

Siège

4/14 rue Ferrus
75014 Paris
01 40 78 90 90

Antenne opérationnelle du Val-d'Oise

10/12 boulevard de l'Oise
95031 Cergy-Pontoise Cedex
01 34 25 18 88

Antenne opérationnelle des Yvelines

2 esplanade Grand Siècle
78000 Versailles
01 39 20 28 10