



Guide des interventions 2022

Acteur majeur des territoires





Sommaire

P. 3

Introduction

P. 4

Index des interventions sur les territoires
communaux ville par ville

P. 8

Glossaire des interventions aux côtés
des autres acteurs

P. 10

Les interventions sur les territoires communaux

P. 360

Les conventions-cadres d'intervention







Pour chaque commune citée dans ce guide, nous avons intégré un **QR code** qui vous permet d'accéder directement à la photo sur notre site : vous avez ainsi la possibilité de zoomer sur chaque carte pour avoir plus de détail et mieux localiser les périmètres.

- **Sur votre téléphone portable,** flashez le QR code avec votre "application photo".
- **Sur votre ordinateur,** cliquez sur le QR code pour accéder directement à la photo sur notre site.

ABLON-SUR-SEINE (94)



CONVENTION

Signataires : ABLON-SUR-SEINE /
EPT GRAND-ORLY SEINE BIÈVRE
Date de signature : 03/02/2020
Durée : 7 ans (31/12/2026)
Surface : 23,4 ha
Type : Veille
Type de programme : Logement



11

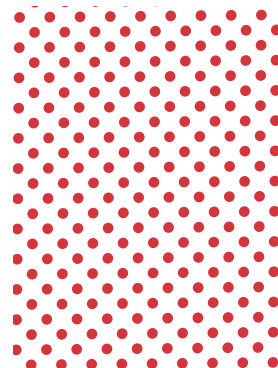
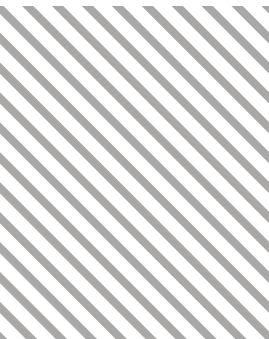

Introduction

Le guide des interventions a pour objectif de donner les principales informations sur les conventions d'intervention foncière (durée, périmètre, superficie et type d'intervention).

L'ensemble de ces informations sont également disponibles sur le site internet de l'EPF Île-de-France.

L'ensemble des cartes figurant dans ce document est produit sur la base des engagements contractuels de l'Établissement Public Foncier d'Île-de-France avec les collectivités partenaires.

Toute utilisation par un tiers doit faire l'objet d'une autorisation préalable.

Légende du document



Périmètre de maîtrise foncière



Périmètre de veille foncière



Périmètre ORCOD-IN
(Opération de requalification des copropriétés dégradées d'intérêt national)

Source des données :

- Cartes des territoires : Google Earth
- Secteurs d'intervention EPF IDF au 01/01/2022
- Limites administratives : IGN

Document informatif, non contractuel et susceptible de modifications. Les éléments contenus dans ce document ne constituent ni une proposition d'acquisition, ni une offre de cession. Les utilisations qui peuvent en être faites n'engagent pas la responsabilité de l'EPF IDF. Pour obtenir des renseignements complémentaires : connectez-vous sur le site internet de l'EPFIF, www.epfif.fr ou écrivez au siège de l'Établissement.

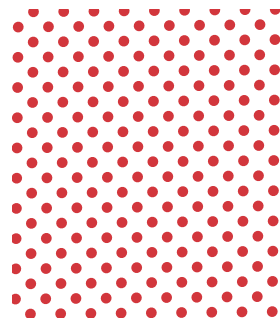
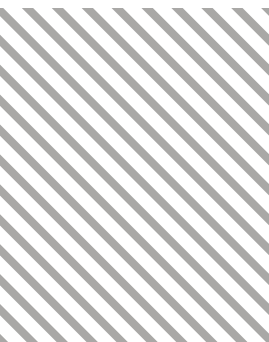

Les interventions sur les territoires communaux

ABLON-SUR-SEINE (94)	11	BOIS-COLOMBES (92)	42
ACHÈRES (78)	12	BOISSY-SAINT-LÉGER (94)	43
AIGREMONT (78)	13	BONDOUFLE (91)	44
ALFORTVILLE (94)	14	BONDY (93)	45
ANDILLY (95)	15	BOUAFLE (78)	46
ANDRÉSY (78)	16	BOUGIVAL (78)	47
ANDRÉSY (78)	17	BOULOGNE-BILLANCOURT (92)	48
ANGERVILLE (91)	18	BOURG-LA-REINE (92)	49
ANTONY (92)	19	BREUILLET (91)	50
ARCUEIL (94)	20	BRIE-COMTE-ROBERT (77)	51
ARGENTEUIL (95)	21	BROU-SUR-CHANTEREINE (77)	52
ARNOUVILLE (95)	22	BRUNOY (91)	53
ARPAJON (91)	23	BRUYÈRES-SUR-OISE (95)	54
ASNIÈRES-SUR-OISE (95)	24	BRY-SUR-MARNE (94)	55
ASNIÈRES-SUR-SEINE (92)	25	BUC (78)	56
ATHIS-MONS (91)	26	BUHELAY (78)	57
ATTAINVILLE (95)	27	BUTRY-SUR-OISE (95)	58
AUBERGENVILLE (78)	28	CACHAN (94)	59
AUBERVILLIERS (93)	29	CARRIÈRES-SOUS-POISSY (78)	60
AULNAY-SOUS-BOIS (93)	30	CARRIÈRES-SOUS-POISSY (78)	61
AUVERS-SUR-OISE (95)	31	CARRIÈRES-SOUS-POISSY (78)	62
BAGNEUX (92)	32	CARRIÈRES-SUR-SEINE (78)	63
BAGNOLET (93)	33	CERGY (95)	64
BAILLY (78)	34	CERNAY-LA-VILLE (78)	65
BALLAINVILLIERS (91)	35	CESSON (77)	66
BARBIZON (77)	36	CHAMBOURCY (78)	67
BEAUCHAMP (95)	37	CHAMPAGNE-SUR-SEINE (77)	68
BEAUMONT-SUR-OISE (95)	38	CHAMPCUEIL (91)	69
BESSANCOURT (95)	39	CHAMPIGNY-SUR-MARNE (94)	70
BEZONS (95)	40	CHAMPLAN (91)	71
BOBIGNY (93)	41	CHAMPS-SUR-MARNE (77)	72

CHANTELOUP-LES-VIGNES (78)	73	FONTAINEBLEAU (77)	122
CHARENTON-LE-PONT (94)	74	FONTENAY-LE-FLEURY (78)	123
CHATOU (78)	75	FONTENAY-LE-VICOMTE (91)	124
CHAVILLE (92)	76	FONTENAY-SOUS-BOIS (94)	125
CHELLES (77)	77	FORGES-LES-BAINS (91)	126
CHENNEVIÈRES-SUR-MARNE (94)	78	FRENEUSE (78)	127
CHENOISE-CUCHARMOY (77)	79	FRÉPILLON (95)	128
CHEVREUSE (78)	80	GARCHES (92)	129
CHEVRY-COSSIGNY (77)	81	GARGENVILLE (78)	130
CHILLY-MAZARIN (91)	82	GARGES-LÈS-GONESSE (95)	131
CHOISY-LE-ROI (94)	83	GIF-SUR-YVETTE (91)	132
CLAYE-SOUILLY (91)	84	GOMETZ-LE-CHÂTEL (91)	133
CLICHY-SOUS-BOIS (93)	85	GONESSE (95)	134
COIGNIÈRES (78)	86	GONESSE (95)	135
COLLÉGIEN (77)	87	GOURNAY-SUR-MARNE (93)	136
CONCHES-SUR-GONDOIRE (77)	88	GOUSSAINVILLE (95)	137
CONFLANS-SAINTE-HONORINE (78)	89	GROSLAY (95)	138
CORBEIL-ESSONNES (91)	90	GUYANCOURT (78)	139
CORMELLES-EN-PARISIS (95)	91	HARDRICOURT (78)	140
COUBRON (93)	92	HERBLAY-SUR-SEINE (95)	141
COULOMMIERS (77)	93	HOUDAN (78)	142
COURBEVOIE (92)	94	HOUILLES (78)	143
COURTRY (77)	95	ISSOU (78)	144
CRÉTEIL (94)	96	ISSY-LES-MOULINEAUX (92)	145
CROISSY-BEAUBOURG (77)	97	ITTEVILLE (91)	146
CROSNE (91)	98	IVRY-SUR-SEINE (94)	147
DAMMARIE-LES-LYS (77)	99	JANVILLE-SUR-JUINE (91)	148
DAMPART (77)	100	JOINVILLE-LE-PONT (94)	149
DEUIL-LA-BARRE (95)	101	JOUARS-PONTCHARTRAIN (78)	150
DOMONT (95)	102	JOUY-EN-JOSAS (78)	151
DOURDAN (91)	103	JOUY-LE-MOUTIER (95)	152
DRANCY (93)	104	JUVISY-SUR-ORGE (91)	153
DUGNY (93)	105	L'ÉTANG-LA-VILLE (78)	154
EAUBONNE (95)	106	L'HAY-LES-ROSES (94)	155
ÉLANCOURT (78)	107	L'ÎLE-SAINT-DENIS (93)	156
ENGHIEN-LES-BAINS (95)	108	LA BOISSIÈRE-ÉCOLE (78)	157
ENNERY (95)	109	LA CELLE-SAINT-CLOUD (78)	158
ÉPINAY-SUR-SEINE (93)	110	LA COURNEUVE (93)	159
ÉPÔNE (78)	111	LA FRETTE-SUR-SEINE (95)	160
ÉPÔNE (78)	112	LA GARENNE-COLOMBES (92)	161
ÉRAGNY (95)	113	LA NORVILLE (91)	162
ÉTIOLLES (91)	114	LA VERRIÈRE (78)	163
ÉVRY-COURCOURONNES (91)	115	LA VILLE-DU-BOIS (91)	164
ÉVRY-COURCOURONNES (91)	116	LABBEVILLE (95)	165
ÉZANVILLE (95)	117	LAGNY-SUR-MARNE (77)	166
FERRIÈRES-EN-BRIE (77)	118	LE BLANC-MESNIL (93)	167
FEUCHEROLLES (78)	119	LE BOURGET (93)	168
FLINS-SUR-SEINE (78)	120	LE CHESNAY-ROCQUENCOURT (78)	169
FOLLAINVILLE-DENNEMONT (78)	121	LE KREMLIN-BICÊTRE (94)	170

Les interventions sur les territoires communaux

LE MESNIL-LE-ROI (78)	171	MÉRIEL (95)	217
LE MESNIL-SAINT-DENIS (78)	172	MÉRY-SUR-OISE (95)	218
LE PECQ (78)	173	MEUDON (92)	219
LE PERRAY-EN-YVELINES (78)	174	MÉZIÈRES-SUR-SEINE (78)	220
LE PERREUX-SUR-MARNE (94)	175	MÉZIÈRES-SUR-SEINE (78)	221
LE PLESSIS-BOUCHARD (95)	176	MITRY-MORY (77)	222
LE PLESSIS-PÂTÉ (91)	177	MOISSELLES (95)	223
LE PLESSIS-ROBINSON (92)	178	MONTEREAU-FAULT-YONNE (77)	224
LE PRÉ-SAINT-GERVAIS (93)	179	MONTESSON (78)	225
LE RAINCY (93)	180	MONTFERMEIL (93)	226
LE VÉSINET (78)	181	MONTGERON (91)	227
LES CLAYES-SOUS-BOIS (78)	182	MONTIGNY-LE-BRETONNEUX (78)	228
LES LILAS (93)	183	MONTIGNY-LÈS-CORMEILLES (95)	229
LES LOGES-EN-JOSAS (78)	184	MONTMAGNY (95)	230
LES MUREAUX (78)	185	MONTMORENCY (95)	231
LES MUREAUX (78)	186	MONTREUIL (93)	232
LES PAVILLONS-SOUS-BOIS (93)	187	MONTRouGE (92)	233
LES ULIS (91)	188	MORANGIS (91)	234
LÉSIGNY (77)	189	MORET-LOING-ET-ORVANNE (77)	235
LEUVILLE-SUR-ORGE (91)	190	MORIGNY-CHAMPIGNY (91)	236
LEVALLOIS-PERRET (92)	191	MORSANG-SUR-ORGE (91)	237
LIMAY (78)	192	MOURS (95)	238
LIMOIRS (91)	193	NANGIS (77)	239
LINAS (91)	194	NANTERRE (92)	240
LISSES (91)	195	NEAUPHLE-LE-CHÂTEAU (78)	241
LIVRY-GARGAN (93)	196	NEMOURS (77)	242
LIVRY-SUR-SEINE (77)	197	NEUILLY-PLAISANCE (93)	243
LONGPONT-SUR-ORGE (91)	198	NOGENT-SUR-MARNE (94)	244
LOUVECIENNES (78)	199	NOISY-LE-GRAND (93)	245
LOUVRES (95)	200	NOISY-LE-ROI (78)	246
MAGNANVILLE 78	201	NOISY-LE-SEC (93)	247
MAISONS-LAFFITTE (78)	202	NOZAY (91)	248
MALAKOFF (92)	203	OLLAINVILLE (91)	249
MANDRES-LES-ROSES (94)	204	ORGEVAL (78)	250
MANTES-LA-JOLIE (78)	205	ORGEVAL (78)	251
MANTES-LA-VILLE (78)	206	ORLY (94)	252
MARCOUSSIS (91)	207	ORMESSON-SUR-MARNE (94)	253
MAREIL-MARLY (78)	208	ORSAY (91)	254
MARGENCY (95)	209	ORSAY (91)	255
MARLY-LA-VILLE (95)	210	PALaiseau (91)	257
MARLY-LE-ROI (78)	211	PANTIN (93)	258
MAROLLES-EN-HUREPOIX (91)	212	PARAY-VIEILLE-POSTE (91)	259
MASSY (91)	213	PARIS (75)	260
MAURECOURT (78)	214	PERSAN (95)	261
MEAUX (77)	215	PIERREFITTE-SUR-SEINE (93)	262
MELUN (77)	216	PIERRELAYE (95)	263
		PLAISIR (78)	264
		POIGNY (77)	265
		POISSY (78)	266

POMPONNE (77)	267	TRIEL-SUR-SEINE (78)	316
PONTAULT-COMBAULT (77)	268	TRIEL-SUR-SEINE (78)	317
PUISEUX-EN-FRANCE (95)	269	TRILPORT (77)	318
RAMBOUILLET (78)	270	US (95)	319
RÉAU (77)	271	VALMONDOIS (95)	320
RIS-ORANGIS (91)	272	VANVES (92)	321
ROMAINVILLE (93)	273	VARENNES-JARCY (91)	322
ROSNY-SOUS-BOIS (93)	274	VAUCRESSON (92)	323
ROSNY-SUR-SEINE (78)	275	VAUHALLAN (91)	324
RUEIL-MALMAISON (92)	276	VAUJOURS (93)	325
RUNGIS (94)	277	VAUX-LE-PÉNIL (77)	326
SACLAY (91)	278	VAUX-SUR-SEINE (78)	327
SAINT-ARNOULT-EN-YVELINES (78)	279	VERNEUIL-SUR-SEINE (78)	328
SAINT-CLOUD (92)	280	VERNOUILLET (78)	329
SAINT-DENIS (93)	281	VERNOU-LA-CELLE-SUR-SEINE (77)	330
SAINTE-GENEVIÈVE-DES-BOIS (91)	282	VERRIÈRES-LE-BUISSON (91)	331
SAINT-FARGEAU-PONTHIERRY (77)	283	VERSAILLES (78)	332
SAINT-GERMAIN-EN-LAYE (78)	284	VERT-LE-PETIT (91)	333
SAINT-HILAIRE (91)	285	VIARMES (95)	334
SAINT-MANDÉ (94)	286	VILLAINES-SOUS-BOIS (95)	335
SAINT-MAURICE (94)	287	VILLEBON-SUR-YVETTE (91)	336
SAINT-OUEN-L'AUMÔNE (95)	288	VILLECRESNES (94)	337
SAINT-OUEN-SUR-SEINE (93)	289	VILLE-D'AVRAY (92)	338
SAINT-PRIX (95)	290	VILLEJUIF (94)	339
SAINT-RÉMY-LÈS-CHEVREUSE (78)	291	VILLEJUST (91)	340
SAINTRY-SUR-SEINE (91)	292	VILLEMOISSON-SUR-ORGE (91)	341
SAINT-THIBAUT-DES-VIGNES (77)	293	VILLEMOMBLE (93)	342
SANNOIS (95)	294	VILLENEUVE-LA-GARENNE (92)	343
SARCELLES (95)	295	VILLENEUVE-LE-ROI (94)	344
SARTROUVILLE (78)	296	VILLENEUVE-SAINT-GEORGES (94)	345
SAULX-LÉS-CHARTREUX (91)	297	VILLENES-SUR-SEINE (78)	346
SAVIGNY-LE-TEMPLE (77)	298	VILLENNOY (77)	347
SAVIGNY-LE-TEMPLE (77)	299	VILLEPARISIS (77)	348
SAVIGNY-SUR-ORGE (91)	300	VILLEPINTE (93)	349
SCEAUX (92)	301	VILLEPREUX (78)	350
SEINE-PORT (77)	302	VILLETANEUSE (93)	351
SERVON (77)	303	VILLIERS-LE-BEL (95)	352
SOISY-SUR-ÉCOLE (91)	304	VILLIERS-SUR-ORGE (91)	353
SOISY-SUR-SEINE (91)	305	VINCENNES (94)	354
SOUPPES-SUR-LOING (77)	306	VIROFLAY (78)	355
STAINS (93)	307	VITRY-SUR-SEINE (94)	356
SUCY-EN-BRIE (94)	308	VITRY-SUR-SEINE (94)	357
TAVERNY (95)	309	VOISINS-LE-BRETONNEUX (78)	358
THIAIS (94)	310	YERRES (91)	359
THORIGNY-SUR-MARNE (77)	311	ORCOD-IN	
TORCY (77)	312	CLICHY-SOUS-BOIS (93)	361
TRAPPES (78)	313	GRIGNY (91)	362
TREMBLAY-EN-FRANCE (93)	314	MANTES-LA-JOLIE (78)	363
TREUZY-LEVELAY (77)	315	VILLEPINTE (93)	364





Les interventions aux côtés des autres acteurs

ÉTAT	12, 16, 59, 89, 160, 209
RÉGION ÎLE-DE-FRANCE	67
MÉTROPOLE DU GRAND PARIS	196, 289, 343
CD 78	12, 16, 28, 57, 60, 62, 73, 86, 89, 111, 185, 205, 206, 221, 251, 266, 317, 328, 329, 346
EPT BOUCLE NORD DE SEINE	21, 42, 343
EPT EST ENSEMBLE	33, 41, 45, 179, 183, 232, 247, 258, 273
EPT GRAND-ORLY SEINE BIÈVRE	11, 83, 147, 153, 170, 252, 259, 277, 300, 310, 329, 345, 357
EPT GRAND PARIS GRAND EST	92, 226, 342
EPT GRAND PARIS SEINE OUEST	48, 145, 321, 338
EPT GRAND PARIS SUD EST AVENIR	14, 43, 78, 96, 204, 253, 337
EPT PARIS EST MARNE ET BOIS	55, 74, 149, 244
EPT PARIS OUEST LA DÉFENSE	94, 161, 191, 240, 280, 323
EPT PARIS TERRES D'ENVOL	104, 105, 167, 168
EPT PLAINE COMMUNE	29, 110, 156, 159, 262, 281, 289, 307, 351
CA CERGY-PONTOISE	256
CA COEUR D'ESSONNE AGGLOMÉRATION	23, 50, 162, 177, 190, 212, 237, 249, 282
CA COMMUNAUTÉ PARIS-SACLAY	35, 71, 82, 132, 133, 213, 254, 255, 257, 278, 324, 331
CA ÉTAMPOIS SUD ESSONNE	18
CA GRAND PARIS SUD SEINE-ESSONNE-SÉNART	44, 115, 271, 272
CA MARNE ET GONDOIRE	87, 88, 100, 166, 267, 311
CA MELUN VAL DE SEINE	99, 216, 283
CA PARIS - VALLÉE DE LA MARNE	52, 72, 95, 97, 268, 312
CA PAYS DE MEAUX	215
CA PLAINE VALLÉE	27, 117, 138, 223, 230
CA RAMBOUILLET TERRITOIRES	279
CA ROISSY PAYS DE FRANCE	22, 134, 135, 137, 200, 210, 269
CA SAINT-GERMAIN BOUCLES DE SEINE	63

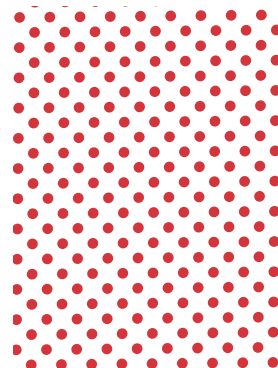

CA SAINT-QUENTIN-EN-YVELINES	86, 228, 350, 358
CA VAL D'YERRES VAL DE SEINE	53
CA VAL PARISIS	141, 229, 263
CA VERSAILLES GRAND PARC	47, 332
CU GRAND PARIS SEINE ET OISE	12, 16, 28, 57, 60 à 62, 73, 89, 111, 112, 120, 185, 201, 205, 206, 220, 221, 250, 251, 266, 316, 317, 328, 329, 346
CC CARNELLE PAYS DE FRANCE	24, 334, 335
CC HAUT VAL D'OISE	38, 261
CC ENTRE JUINE ET RENARDE	148
CC GÂTINAIS VAL DE LOING	306
CC L'ORÉE DE LA BRIE	51, 81
CC LA BRIE NANGISSIENNE	239
CC SAUSSERON IMPRESSIONNISTES	31
EPA ORSA	83, 252, 277, 310, 345, 356, 357
EPA PARIS SACLAY	71, 82, 132, 213, 254, 255, 278, 332
EPA SÉNART	66, 271, 298, 299
EPAMARNE	97
EPAMSA	16, 60, 61, 73, 130, 185, 316, 317, 328
GRAND PARIS AMÉNAGEMENT	134, 200, 269
HAROPA PORT	12, 16, 89
IDF MOBILITÉS	26
SEM GENOPOLE	115
SEMAVO	138, 261
SOLIDEO	281, 289



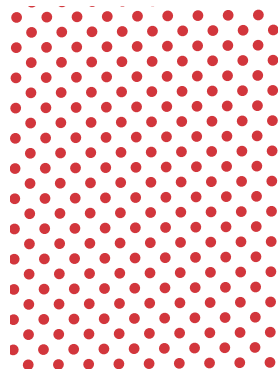
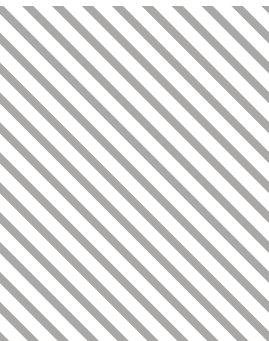

Les interventions sur les territoires communaux



ABLON-SUR-SEINE (94)



CONVENTION

Signataires : ABLON-SUR-SEINE /

EPT GRAND-ORLY SEINE BIÈVRE

Date de signature : 03/02/2020

Durée : 7 ans (31/12/2026)

Surface : 23,4 ha

Type : Veille

Type de programme : Logement



ACHÈRES (78)



CONVENTION A

Signataire : ACHÈRES
Date de signature : 23/07/2015
Durée : 7 ans (30/06/2022)
Surface : 3,8 ha
Type : Veille

CONVENTION B

Signataires : ÉTAT / CD 78 /
CU GRAND PARIS SEINE ET OISE /
HAROPA PORT
Date de signature : 04/10/2019
Durée : 3 ans (31/12/2022)
Surface : 92,8 ha
Type : Maîtrise et veille
Type de programme : Activité

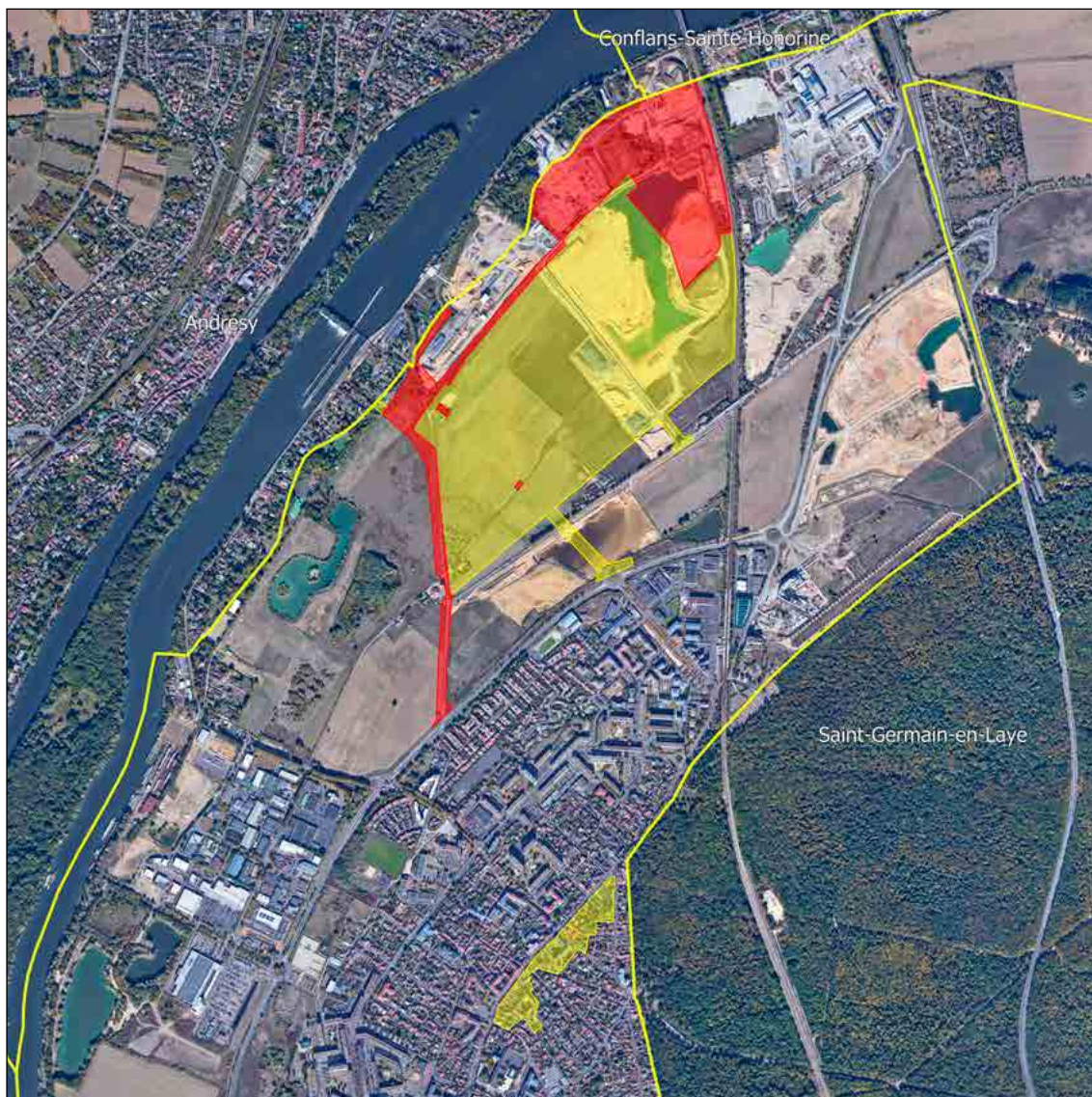

AIGREMONT (78)



CONVENTION

Signataire : AIGREMONT
Date de signature : 30/08/2018
Durée : 4,5 ans (31/12/2022)
Surface : 2,8 ha
Type : Veille
Type de programme : Logement



ALFORTVILLE (94)



CONVENTION

Signataires : ALFORTVILLE /
EPT GRAND PARIS SUD EST AVENIR

Date de signature : 24/09/2019

Durée : 5,5 ans (31/12/2024)

Surface : 6,9 ha

Type : Veille



ANDILLY (95)



CONVENTION

Signataire : ANDILLY
Date de signature : 10/07/2020
Durée : 6,5 ans (31/12/2026)
Surface : 278,4 ha
Type : Maîtrise et veille
Type de programme : Logement

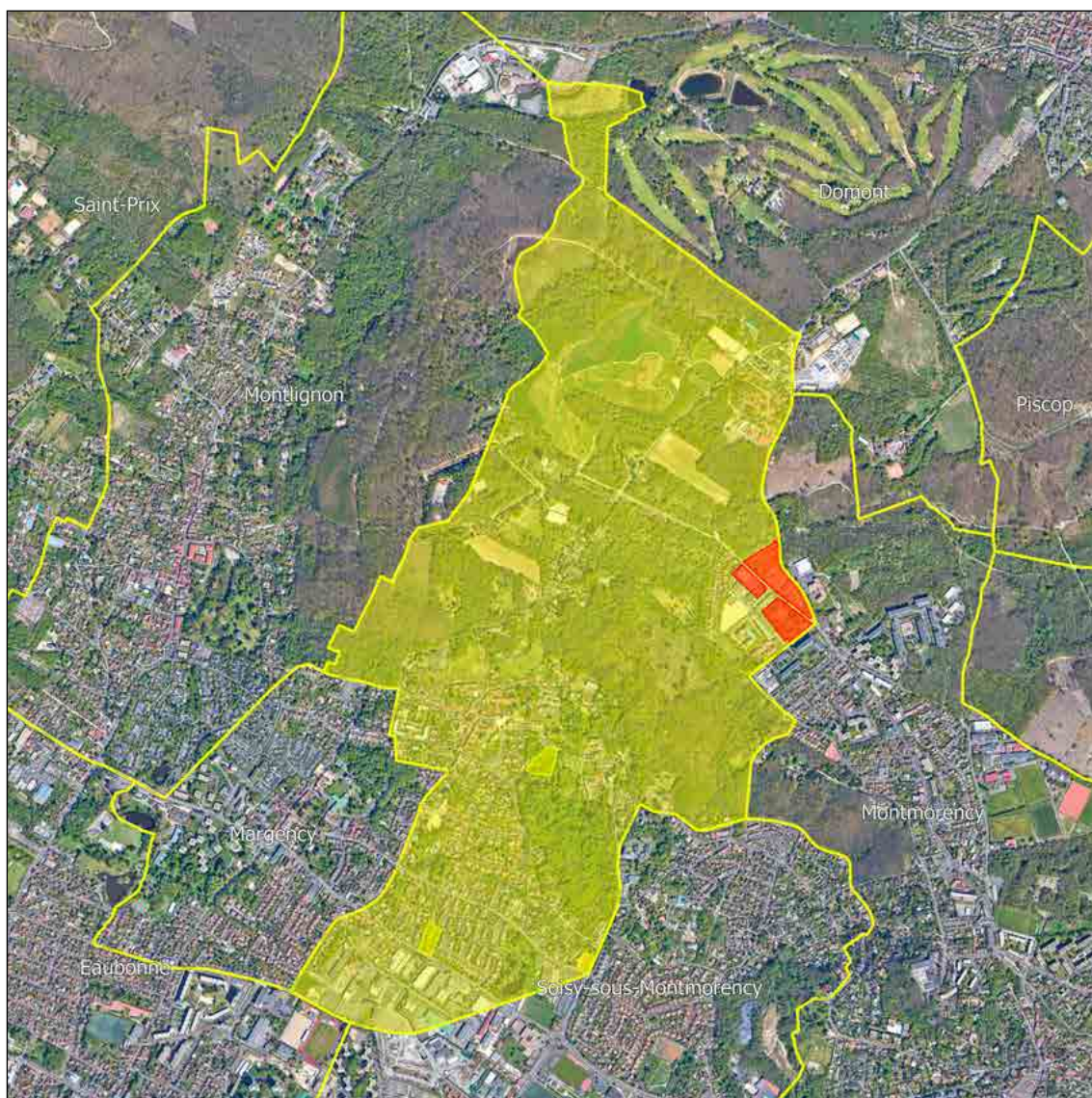

ANDRÉSY (78)



CONVENTION A

Signataires : ÉTAT / CD 78 /
CU GRAND PARIS SEINE ET OISE /
HAROPA PORT
Date de signature : 04/10/2019
Durée : 3 ans (31/12/2022)
Surface : 92,8 ha
Type : Maîtrise et veille
Type de programme : Activité

CONVENTION B

Signataires : CU GRAND PARIS SEINE
ET OISE / CD 78 / EPAMSA
Date de signature : 06/12/2021
Durée : 6,5 ans (31/12/2027)
Surface : 312,8 ha
Type : Maîtrise

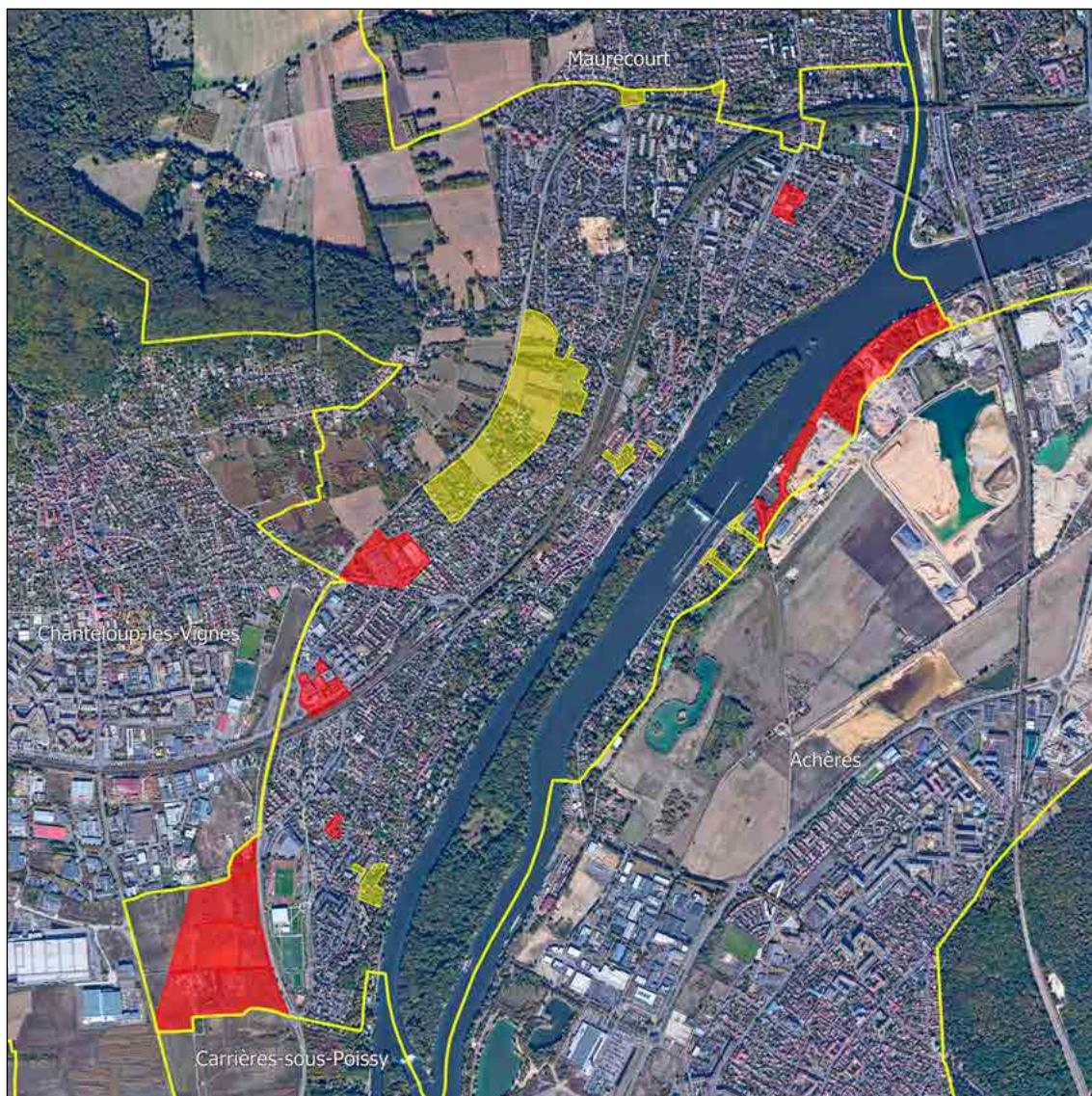

ANDRÉSY (78)



CONVENTION C

Signataire : ANDRÉSY

Date de signature : 31/05/2018

Durée : 5,5 ans (31/12/2023)

Surface : 24,8 ha

Type : Maîtrise et veille

Type de programme : Logement

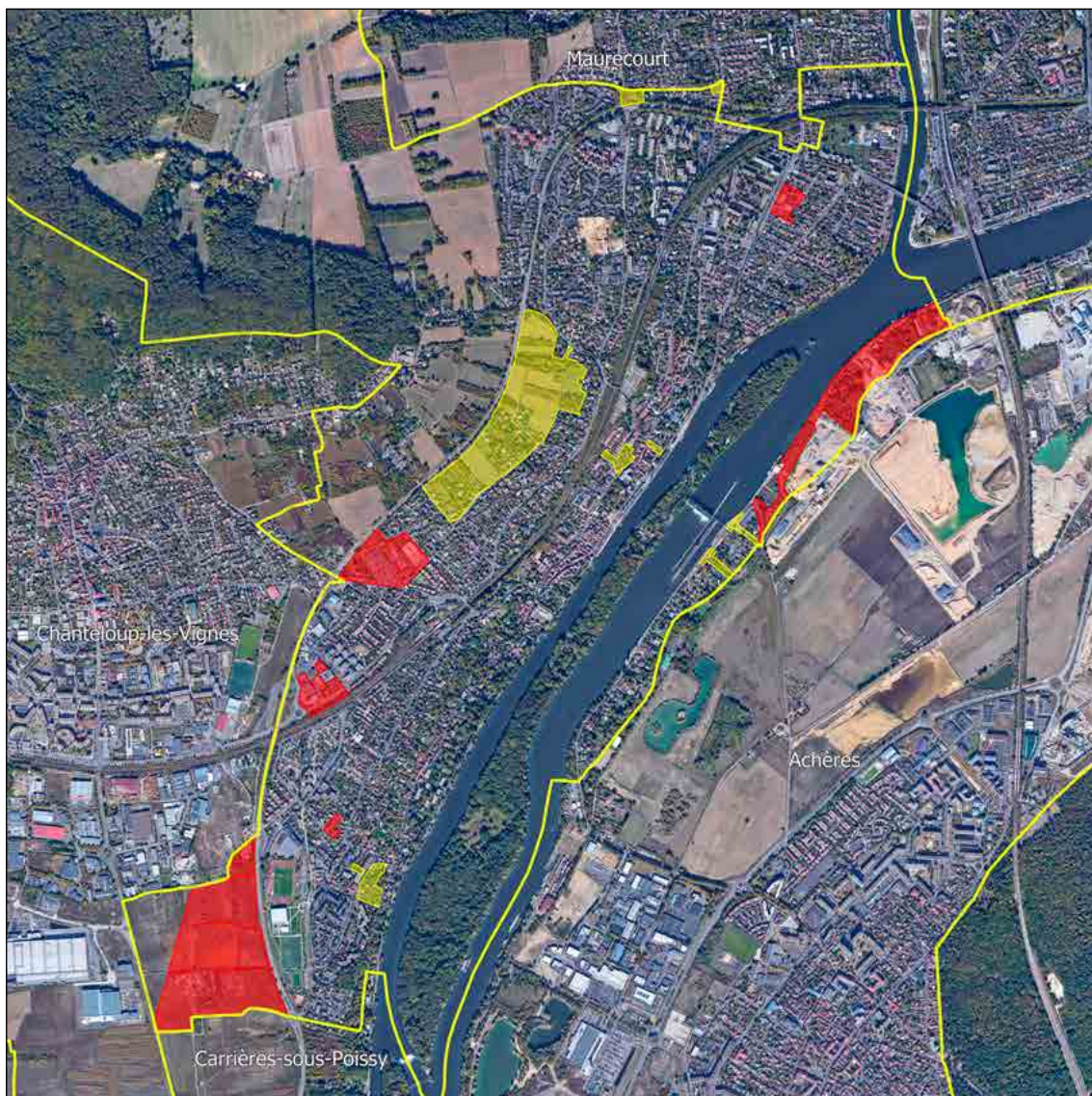

ANGERVILLE (91)



CONVENTION

Signataires : ANGERVILLE /
CA ÉTAMPOIS SUD ESSONNE
Date de signature : 09/05/2019
Durée : 5 ans (30/06/2024)
Surface : 16,8 ha
Type : Veille
Type de programme : Logement et activité



ANTONY (92)



CONVENTION

Signataire : ANTONY

Date de signature : 16/07/2019

Durée : 8,5 ans (31/12/2027)

Surface : 40,2 ha

Type : Maîtrise et veille

Type de programme : Logement et activité

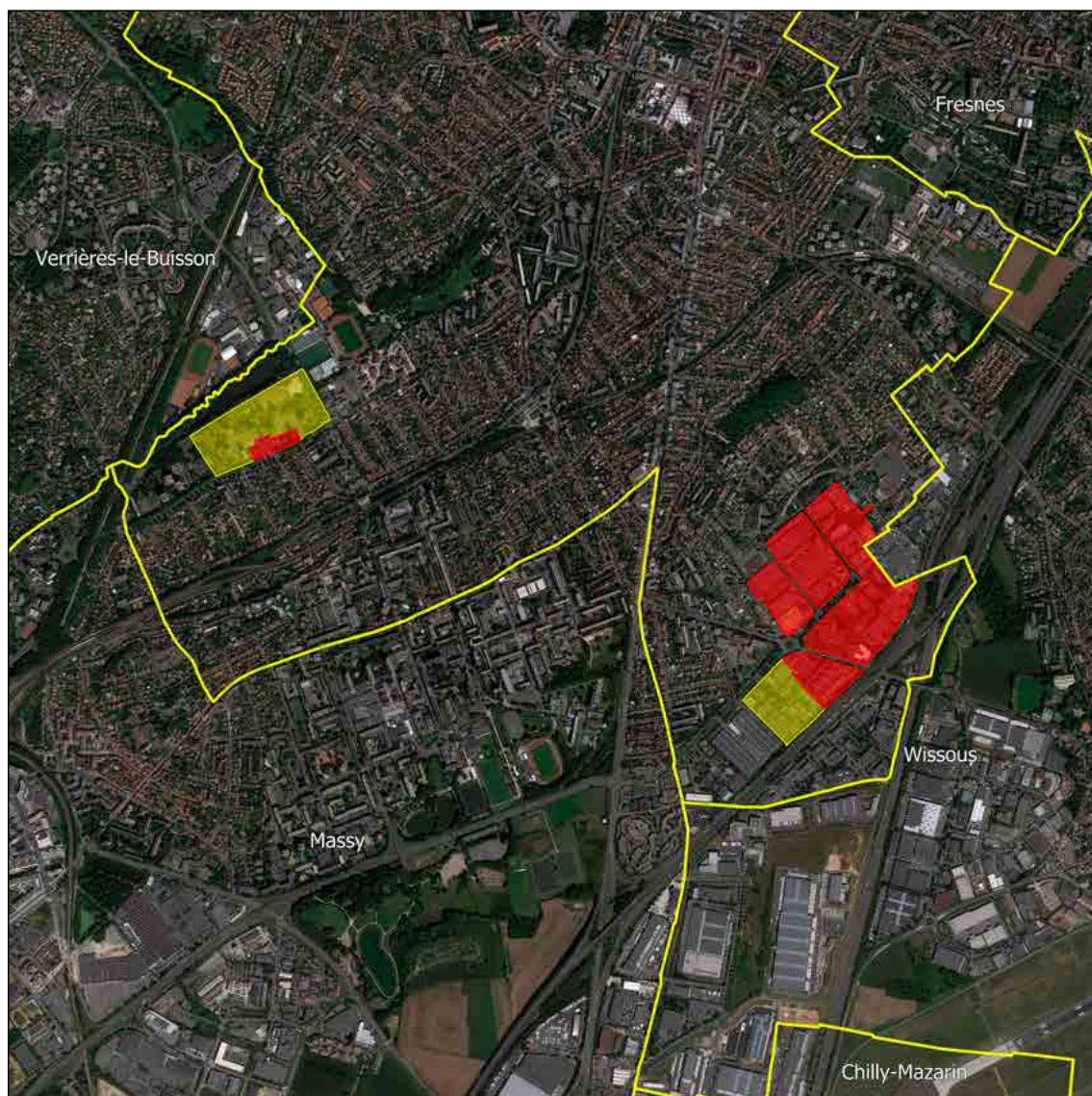

ARCUEIL (94)



CONVENTION

Signataires : ARCUEIL / EPT GRAND-ORLY SEINE BIÈVRE

Date de signature : 2022

Durée : 7 ans (31/12/2028)

Surface : 219,4 ha

Type : Veille et veille générale territoire communal

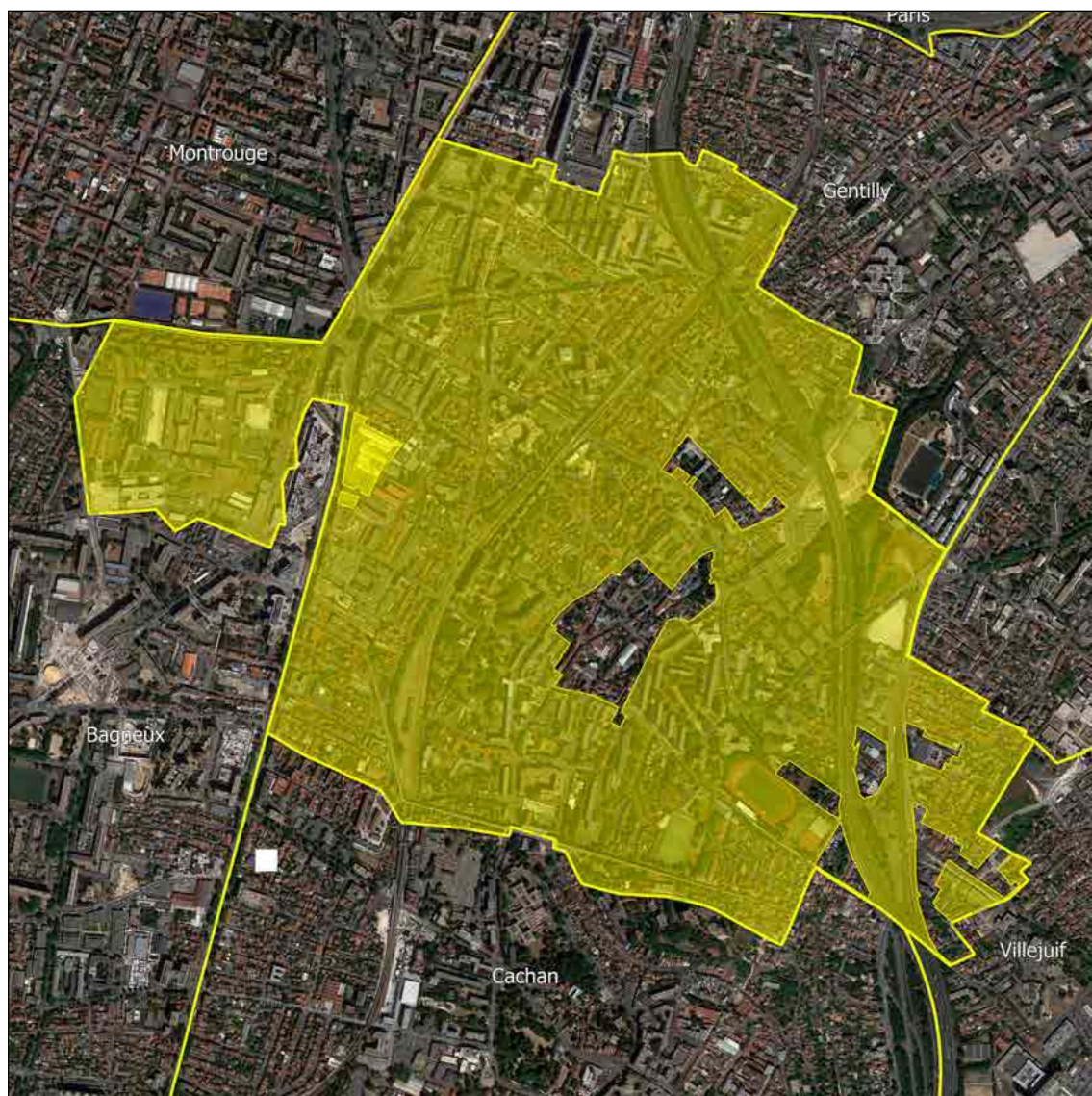

ARGENTEUIL (95)



CONVENTION A

Signataires : ARGENTEUIL /
EPT BOUCLE NORD DE SEINE
Date de signature : 29/10/2021
Durée : 6 ans (31/12/2027)
Surface : 163,3 ha
Type : Maîtrise et veille
Type de programme : Logement

CONVENTION B

Signataires : ARGENTEUIL /
EPT BOUCLE NORD DE SEINE
Date de signature : 17/02/2017
Durée : 11 ans (31/12/2027)
Surface : 68,2 ha
Type : Maîtrise et veille
Type de programme : Logement et activité

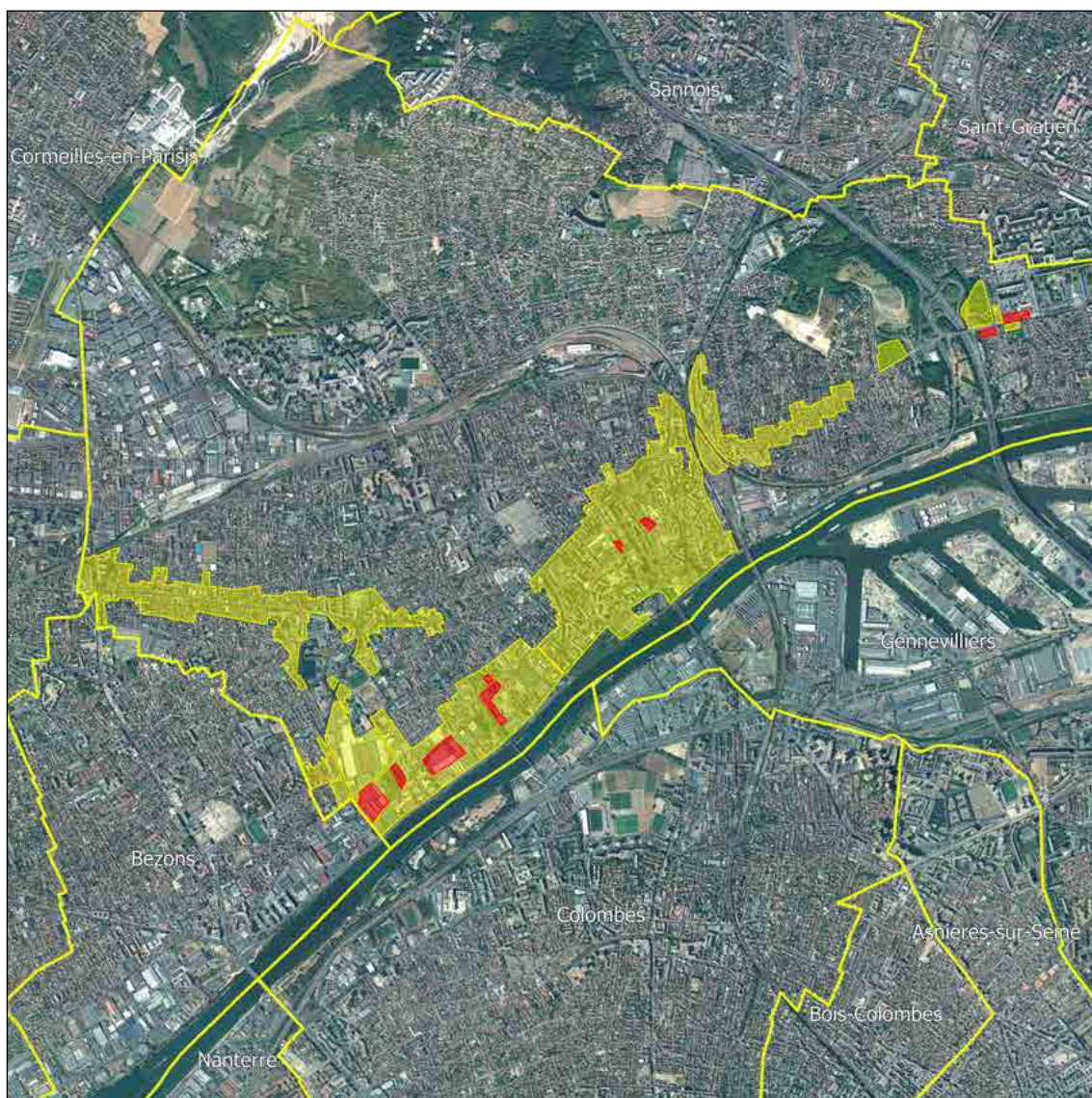

ARNOUVILLE (95)



CONVENTION

Signataires : ARNOUVILLE /
CA ROISSY PAYS DE FRANCE
Date de signature : 15/09/2017
Durée : 6,5 ans (31/12/2023)
Surface : 22,6 ha
Type : Veille
Type de programme : Logement et activité



ARPAJON (91)



CONVENTION

Signataires : ARPAJON /
CA CŒUR D'ESSONNE AGGLOMÉRATION

Date de signature : 27/10/2016

Durée : 6 ans (31/12/2022)

Surface : 148,4 ha

Type : Maîtrise et veille

Type de programme : Logement et activité

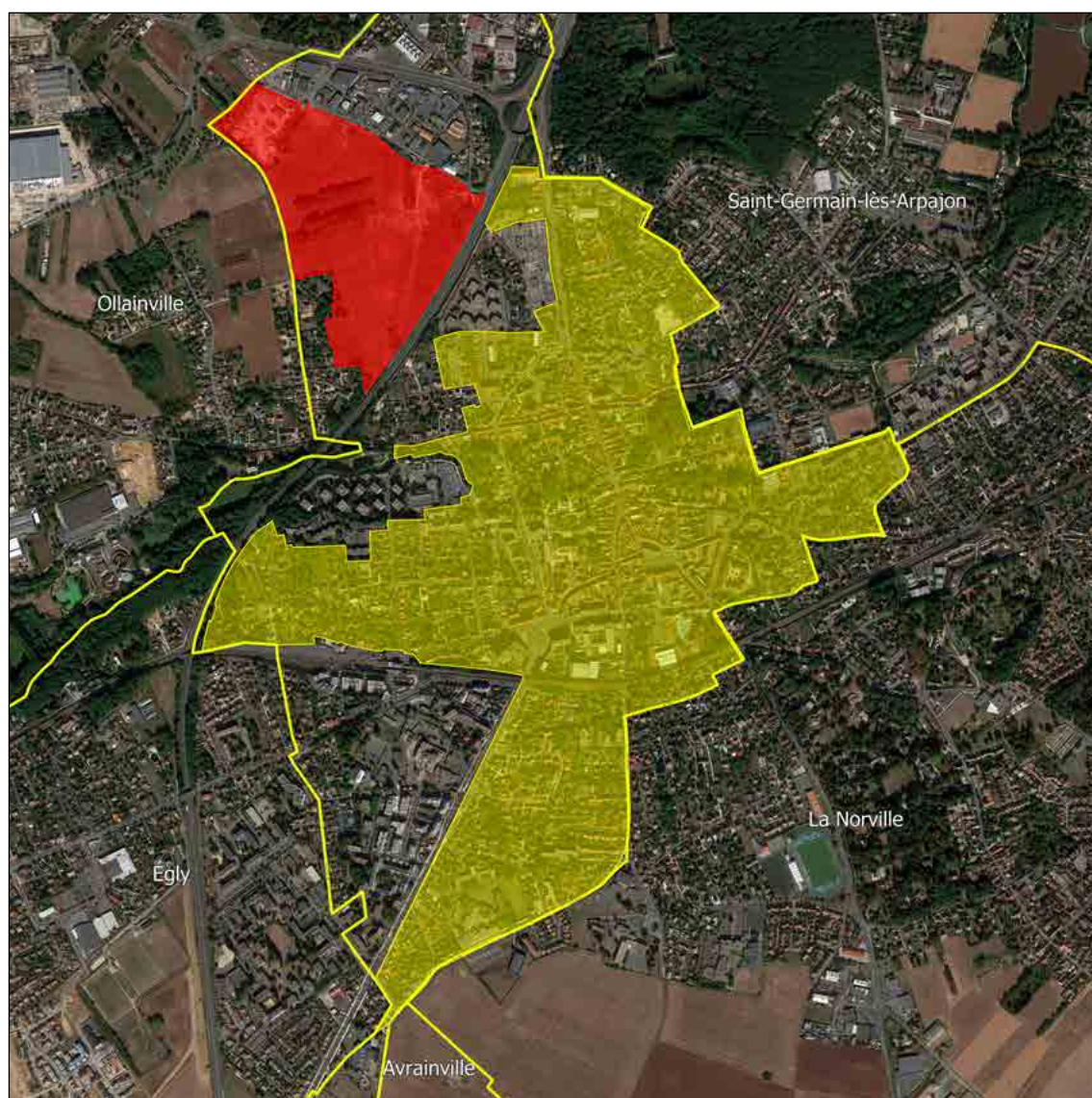

ASNIÈRES-SUR-OISE (95)



CONVENTION

Signataires : ASNIÈRES-SUR-OISE /

CC CARNELLE PAYS DE FRANCE

Date de signature : 10/09/2021

Durée : 6 ans (30/06/2027)

Surface : 3 ha

Type : Veille

Type de programme : Activité



ASNIÈRES-SUR-SEINE (92)



CONVENTION

Signataire : ASNIÈRES-SUR-SEINE

Date de signature : 09/07/2007

Durée : 15 ans (30/06/2022)

Surface : 3,1 ha

Type : Maîtrise

Type de programme : Logement



ATHIS-MONS (91)



CONVENTION A

Signataires : ATHIS-MONS /
EPT GRAND-ORLY SEINE BIÈVRE
Date de signature : 12/02/2021
Durée : 6 ans (31/12/2026)
Surface : 12,4 ha
Type : Veille
Type de programme : Logement

CONVENTION B

Signataires : ATHIS-MONS / EPT GRAND-
ORLY SEINE BIÈVRE / IDF MOBILITÉS
Date de signature : 08/03/2017
Durée : 7 ans (31/12/2023)
Surface : 20,4 ha
Type : Maîtrise et veille
Type de programme : Logement et activité



ATTAINVILLE (95)



CONVENTION

Signataires : ATTAINVILLE /
CA PLAINE VALLÉE

Date de signature : 24/05/2018

Durée : 5,5 ans (31/12/2023)

Surface : 18,3 ha

Type : Veille

Type de programme : Logement et activité



AUBERGENVILLE (78)



CONVENTION A

Signataires : CU GRAND PARIS
SEINE ET OISE / CD 78
Date de signature : 06/03/2017
Durée : 9 ans (31/12/2025)
Surface : 1 806,3 ha
Type : Veille
Type de programme : Logement

CONVENTION B

Signataire : AUBERGENVILLE
Date de signature : 29/12/2017
Durée : 5 ans (31/12/2022)
Surface : 5 ha
Type : Maîtrise et veille
Type de programme : Logement

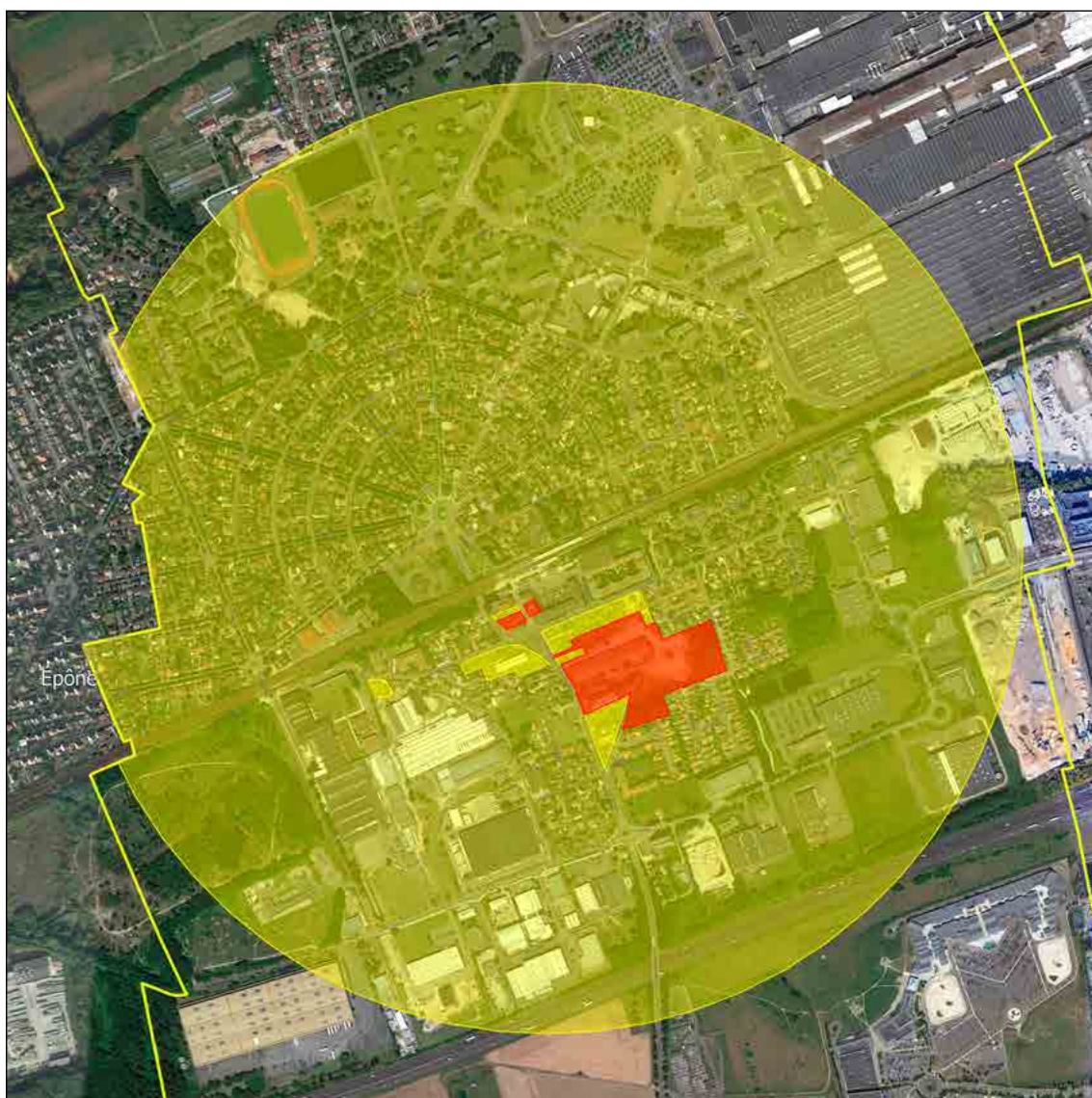

AUBERVILLIERS (93)



CONVENTION

Signataires : AUBERVILLIERS /

EPT PLAINES COMMUNE

Date de signature : 29/11/2019

Durée : 5,5 ans (30/06/2025)

Surface : 131 ha

Type : Maîtrise et veille

Type de programme : Logement et activité

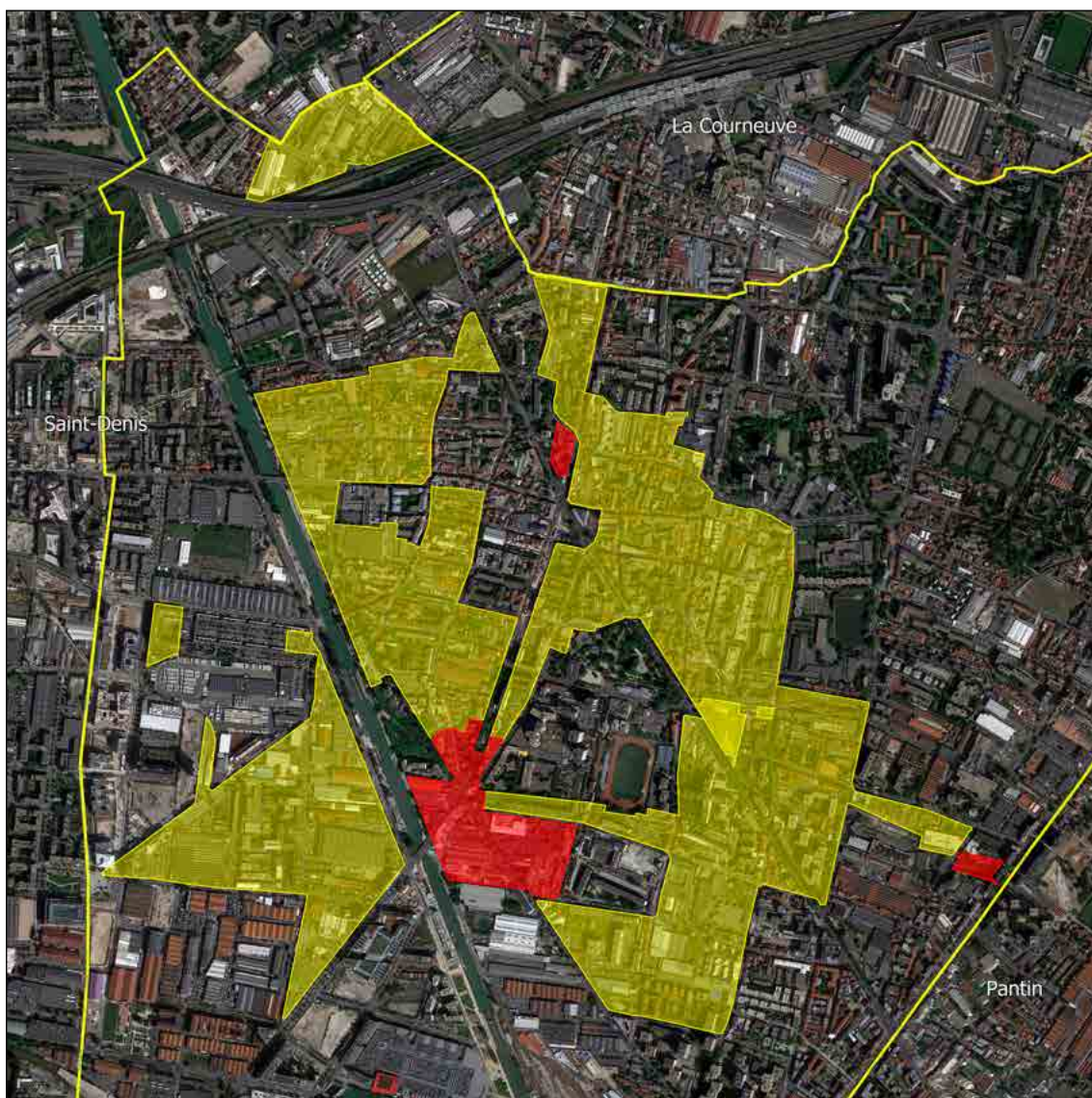

AULNAY-SOUS-BOIS (93)



CONVENTION

Signataire : AULNAY-SOUS-BOIS

Date de signature : 14/10/2008

Durée : 20 ans (31/12/2028)

Surface : 1 794,2 ha

Type : Maîtrise et veille

Type de programme : Logement et activité

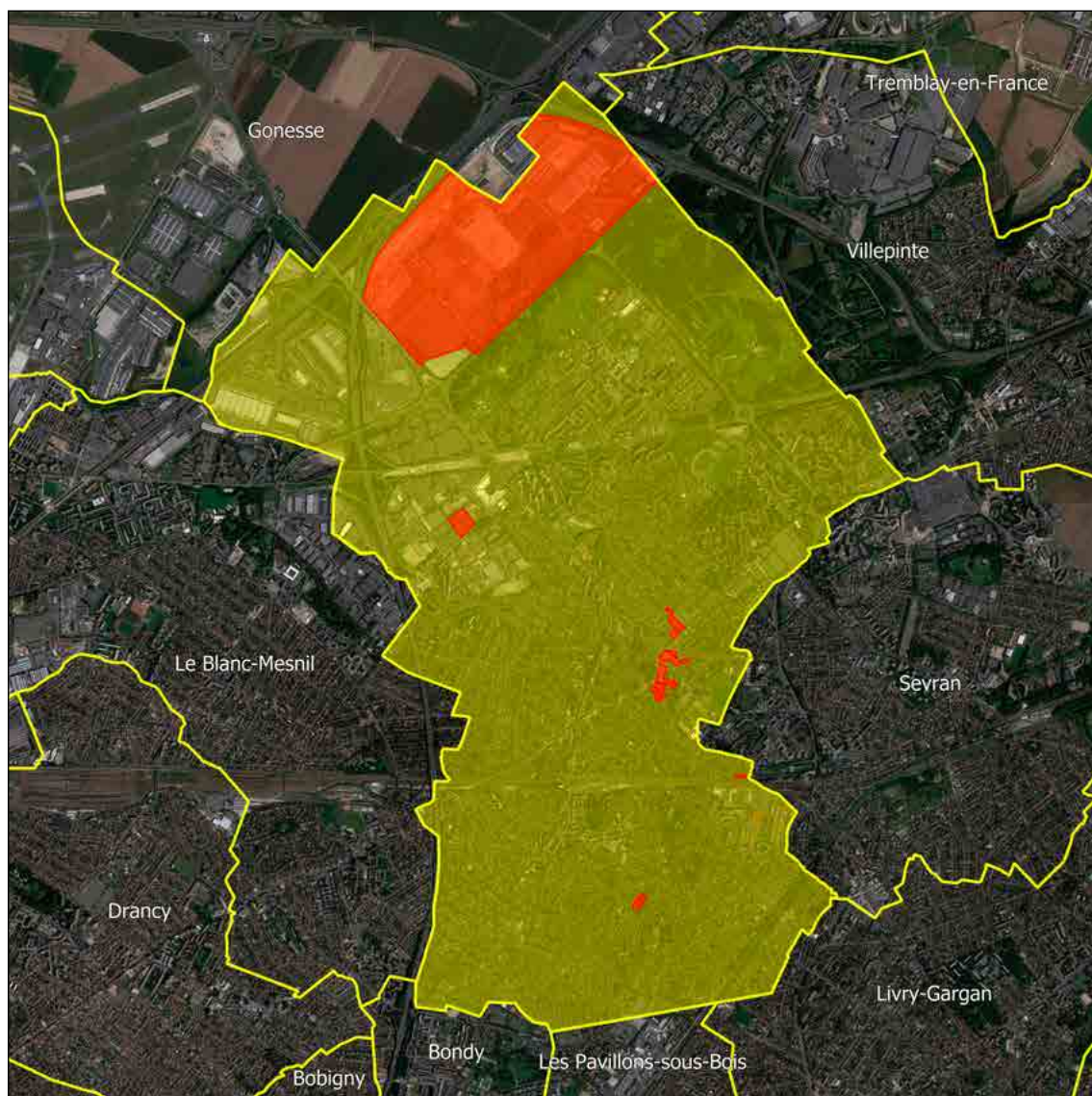

AUVERS-SUR-OISE (95)



CONVENTION

Signataires : AUVERS-SUR-OISE /
CC SAUSSERON IMPRESSIONNISTES
Date de signature : 03/08/2012
Durée : 5 ans (03/08/2017)
Surface : 0,6 ha
Type : Maîtrise
Type de programme : Logement et activité

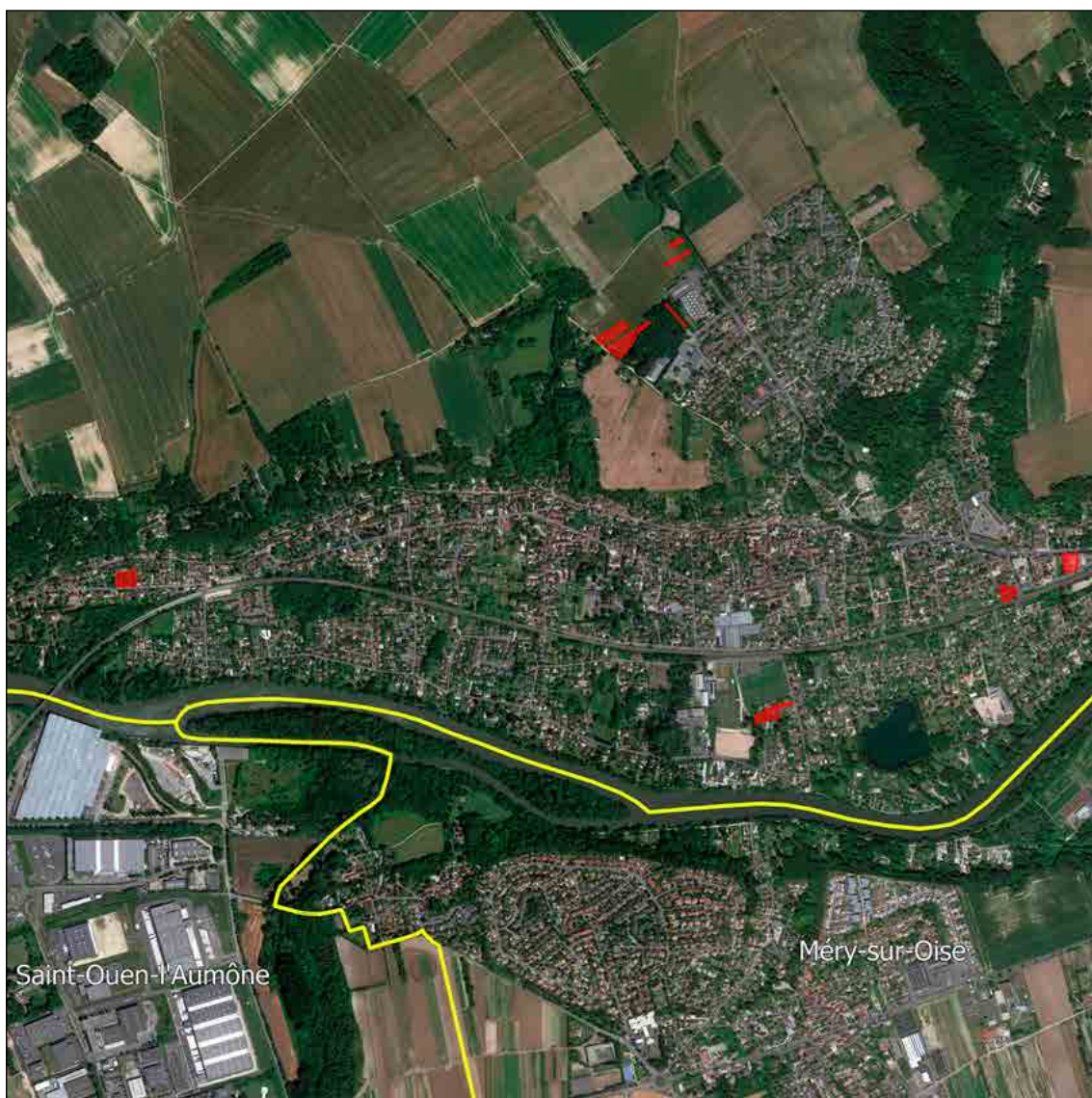

BAGNEUX (92)



CONVENTION

Signataire : BAGNEUX
Date de signature : 2021
Durée : 6 ans (31/12/2027)
Surface : 17,8 ha
Type : Maîtrise et veille
Type de programme : Logement

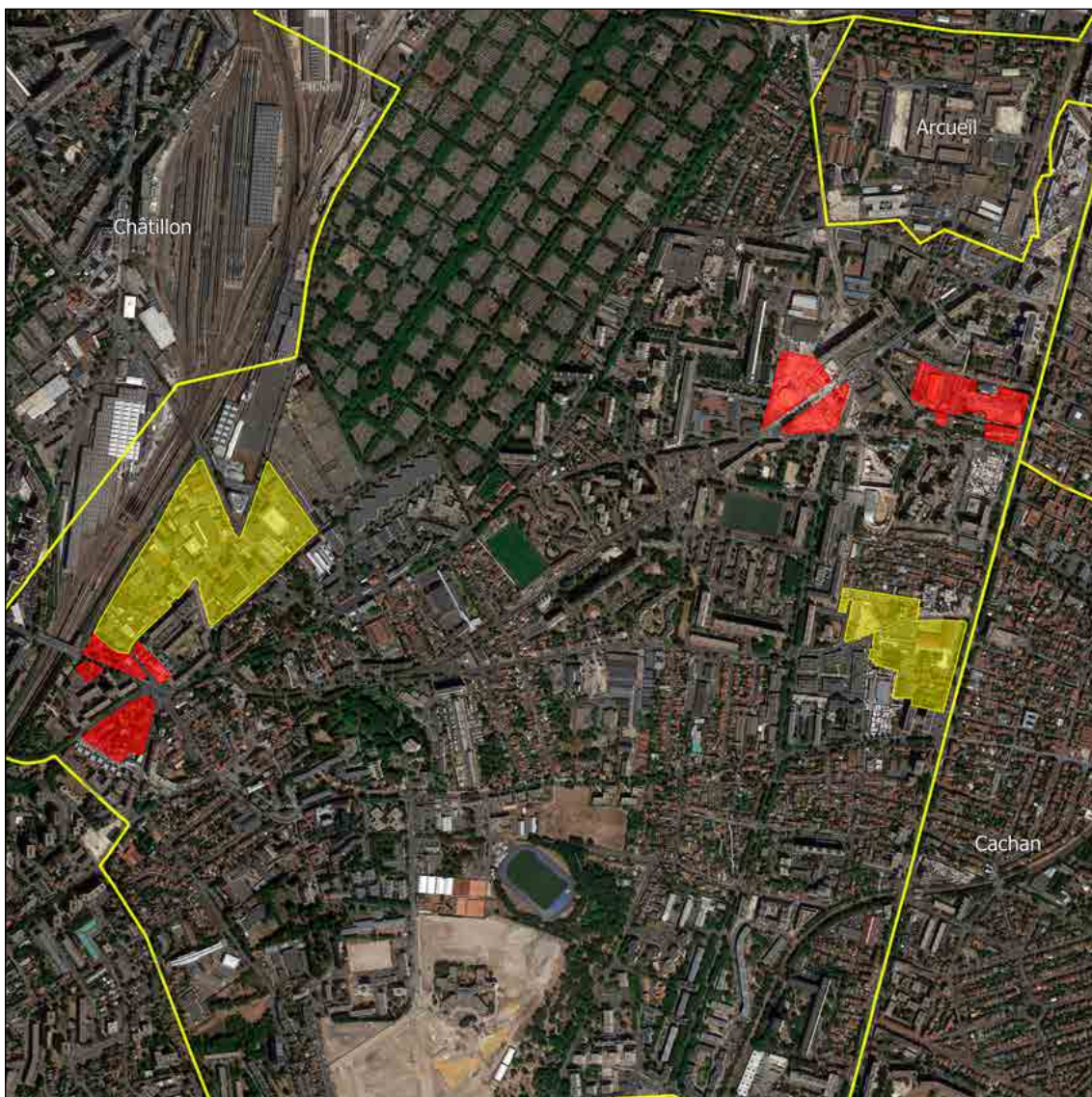

BAGNOLET (93)



CONVENTION

Signataires : BAGNOLET / EPT EST ENSEMBLE

Date de signature : 08/04/2019

Durée : 4,5 ans (31/12/2023)

Surface : 118,5 ha

Type : Maîtrise et veille

Type de programme : Logement et activité

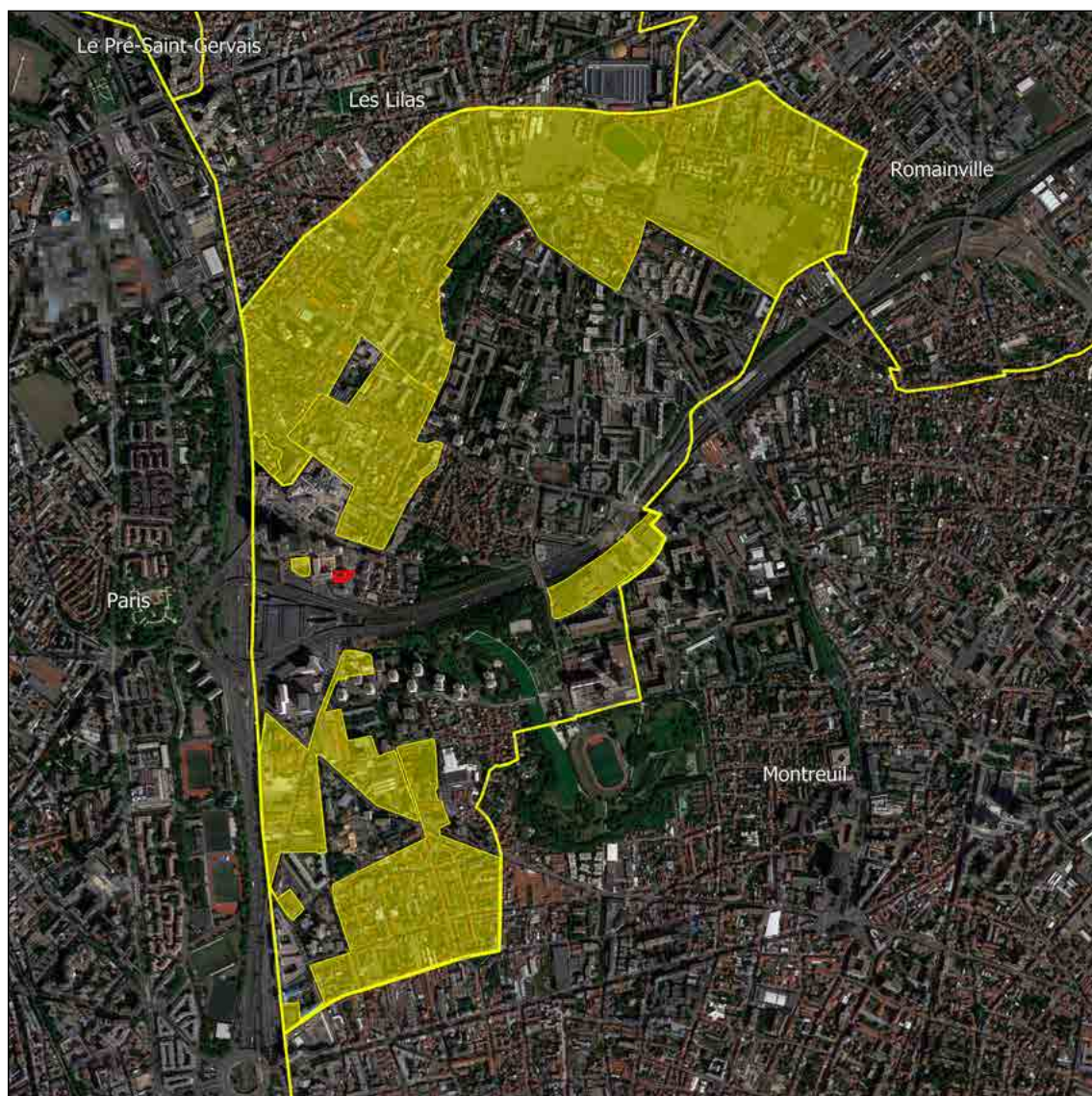

BAILLY (78)



CONVENTION

Signataire : BAILLY

Date de signature : 11/04/2018

Durée : 8,5 ans (31/12/2026)

Surface : 3,3 ha

Type : Maîtrise et veille générale DPU

Type de programme : Logement



BALLAINVILLIERS (91)



CONVENTION

Signataires : BALLAINVILLIERS /
CA COMMUNAUTÉ PARIS-SACLAY
Date de signature : 03/10/2019
Durée : 7 ans (31/12/2026)
Surface : 78,8 ha
Type : Veille
Type de programme : Logement et activité

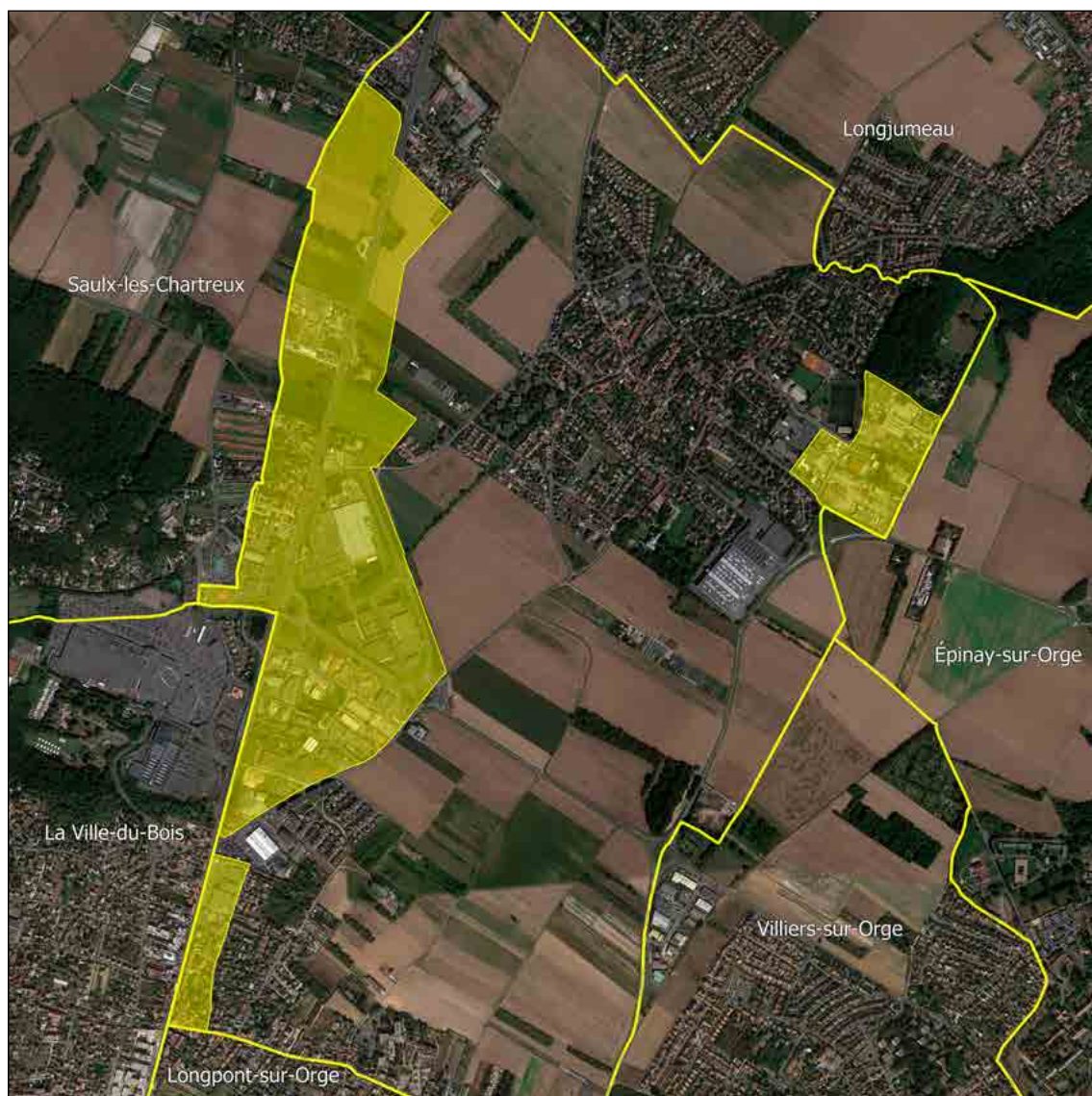

BARBIZON (77)



CONVENTION

Signataire : BARBIZON

Date de signature : 25/06/2021

Durée : 3,5 ans (31/12/2024)

Surface : 0,6 ha

Type : Veille et veille générale Zones U

Type de programme : Logement et activité



BEAUCHAMP (95)



CONVENTION

Signataire : BEAUCHAMP

Date de signature : 12/01/2021

Durée : 7 ans (31/12/2027)

Surface : 0,8 ha

Type : Maîtrise

Type de programme : Logement et activité

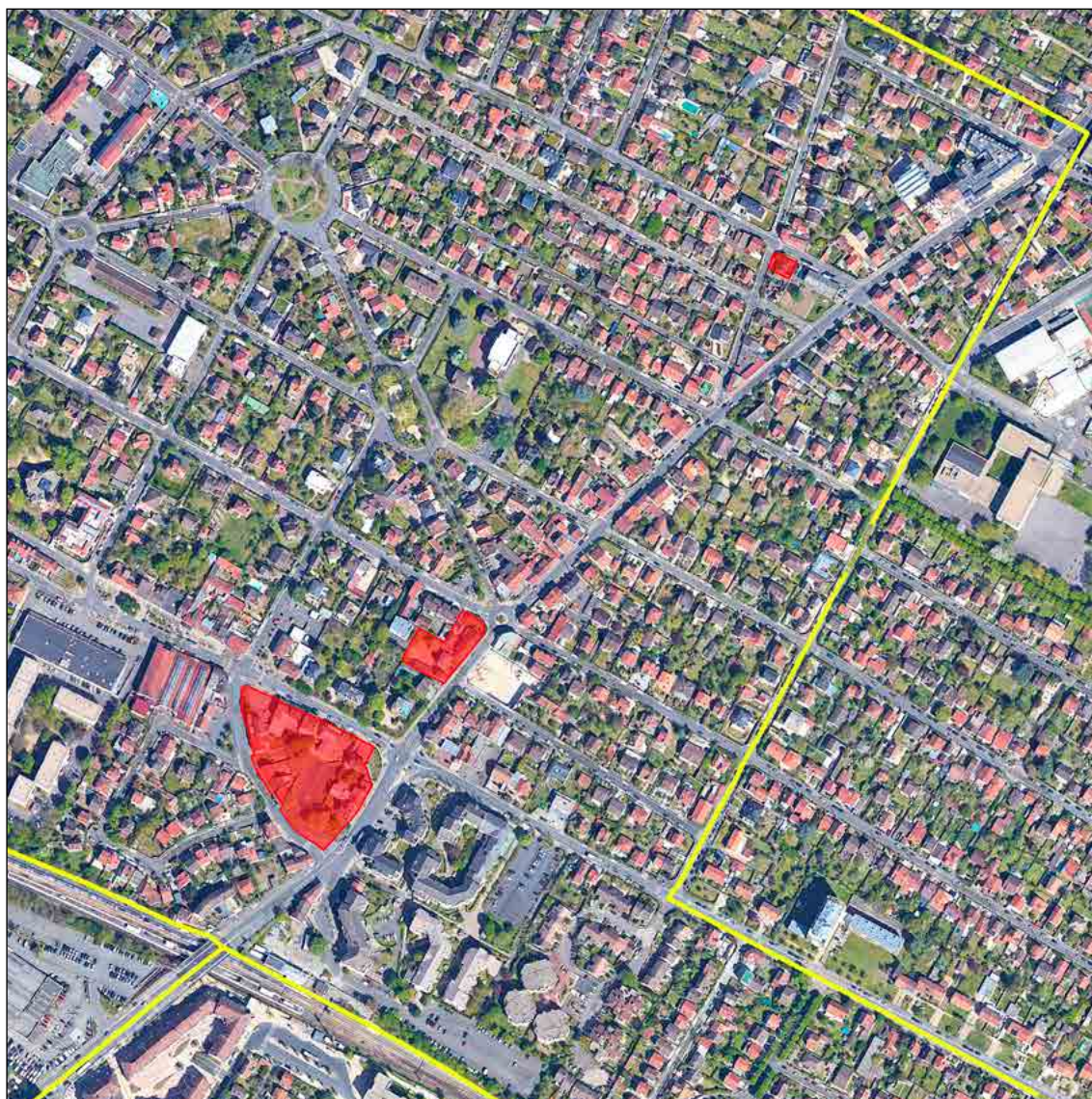

BEAUMONT-SUR-OISE (95)



CONVENTION A

Signataires : BEAUMONT-SUR-OISE /
CC HAUT VAL D'OISE

Date de signature : 12/12/2019

Durée : 5 ans (31/12/2024)

Surface : 3,5 ha

Type : Veille

Type de programme : Logement



BESSANCOURT (95)



CONVENTION

Signataire : BESSANCOURT
Date de signature : 03/11/2014
Durée : 8 ans (31/12/2022)
Surface : 3 ha
Type : Maîtrise et veille
Type de programme : Logement

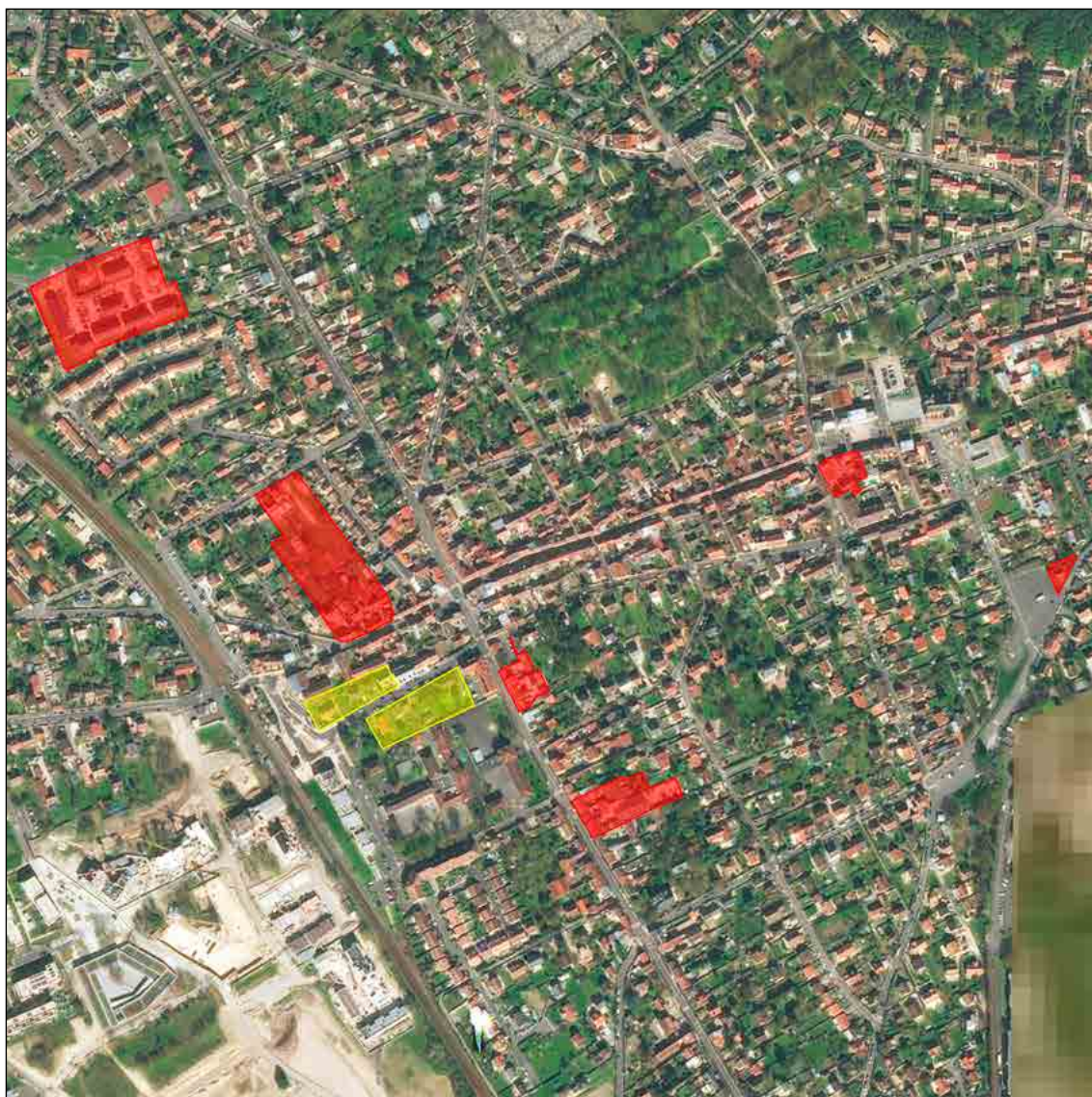

BEZONS (95)



CONVENTION

Signataire : BEZONS

Date de signature : 2022

Durée : 5 ans (31/12/2026)

Surface : 419,2 ha

Type : Veille et veille générale
territoire communal

Type de programme : Logement



BOBIGNY (93)



CONVENTION

Signataires : BOBIGNY / EPT EST ENSEMBLE

Date de signature : 05/01/2018

Durée : 10 ans (31/12/2027)

Surface : 52,5 ha

Type : Maîtrise et veille

Type de programme : Logement et activité



BOIS-COLOMBES (92)



CONVENTION

Signataires : BOIS-COLOMBES /
EPT BOUCLE NORD DE SEINE
Date de signature : 28/02/2019
Durée : 10 ans (31/12/2028)
Surface : 6,1 ha
Type : Maîtrise et veille
Type de programme : Logement et activité



BOISSY-SAINT-LÉGER (94)



CONVENTION

Signataires : BOISSY-SAINT-LÉGER /

EPT GRAND PARIS SUD EST AVENIR

Date de signature : 20/02/2018

Durée : 9 ans (31/12/2026)

Surface : 301 ha

Type : Veille et veille générale
territoire communal

Type de programme : Logement et activité

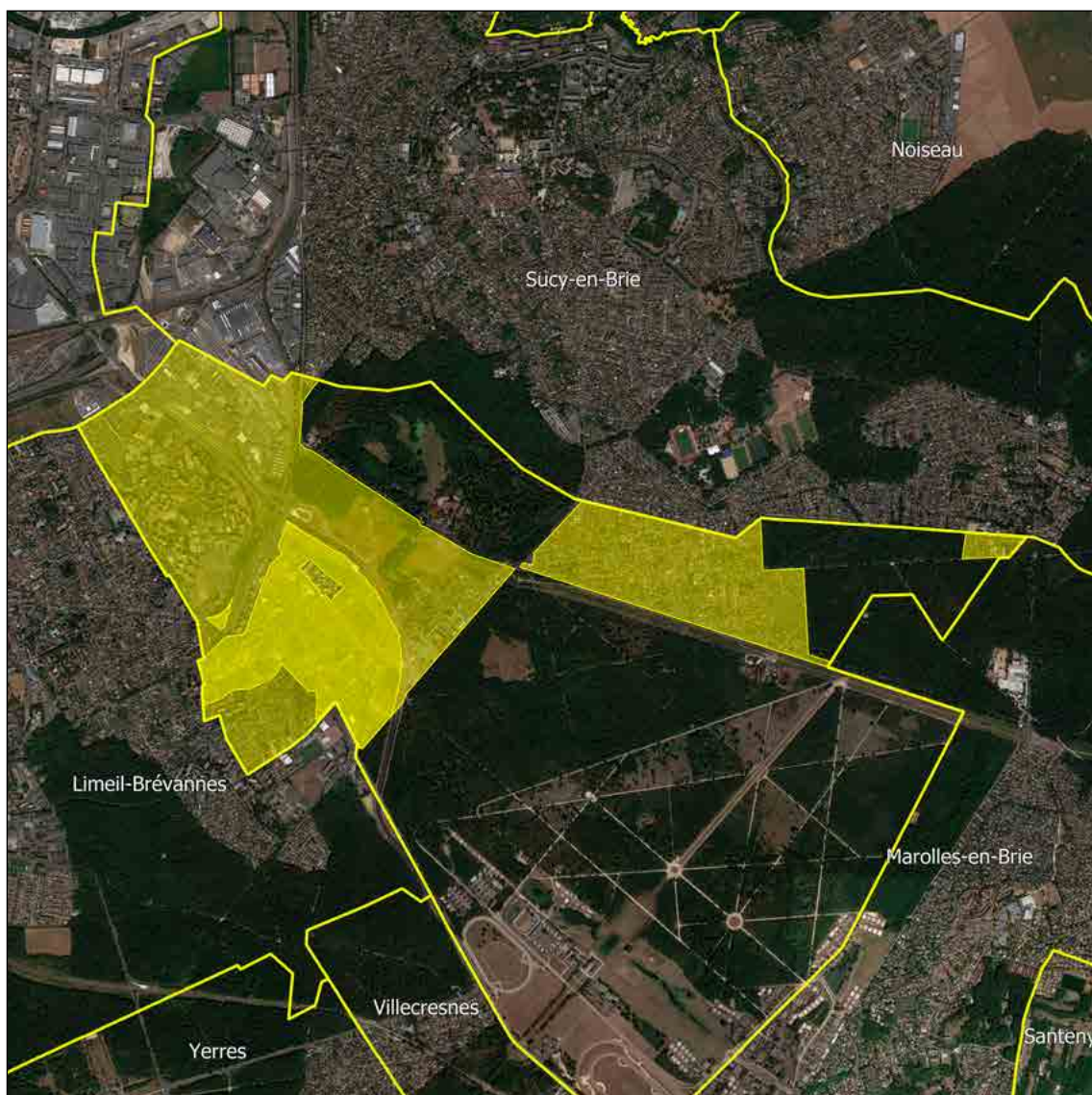

BONDOUFLE (91)



CONVENTION

Signataires : BONDOUFLE / RIS-ORANGIS /
CA GRAND PARIS SUD SEINE-ESSONNE-SÉNART

Date de signature : 10/09/2012

Durée : 10,5 ans (31/12/2022)

Surface : 96,4 ha

Type : Maîtrise

Type de programme : Activité

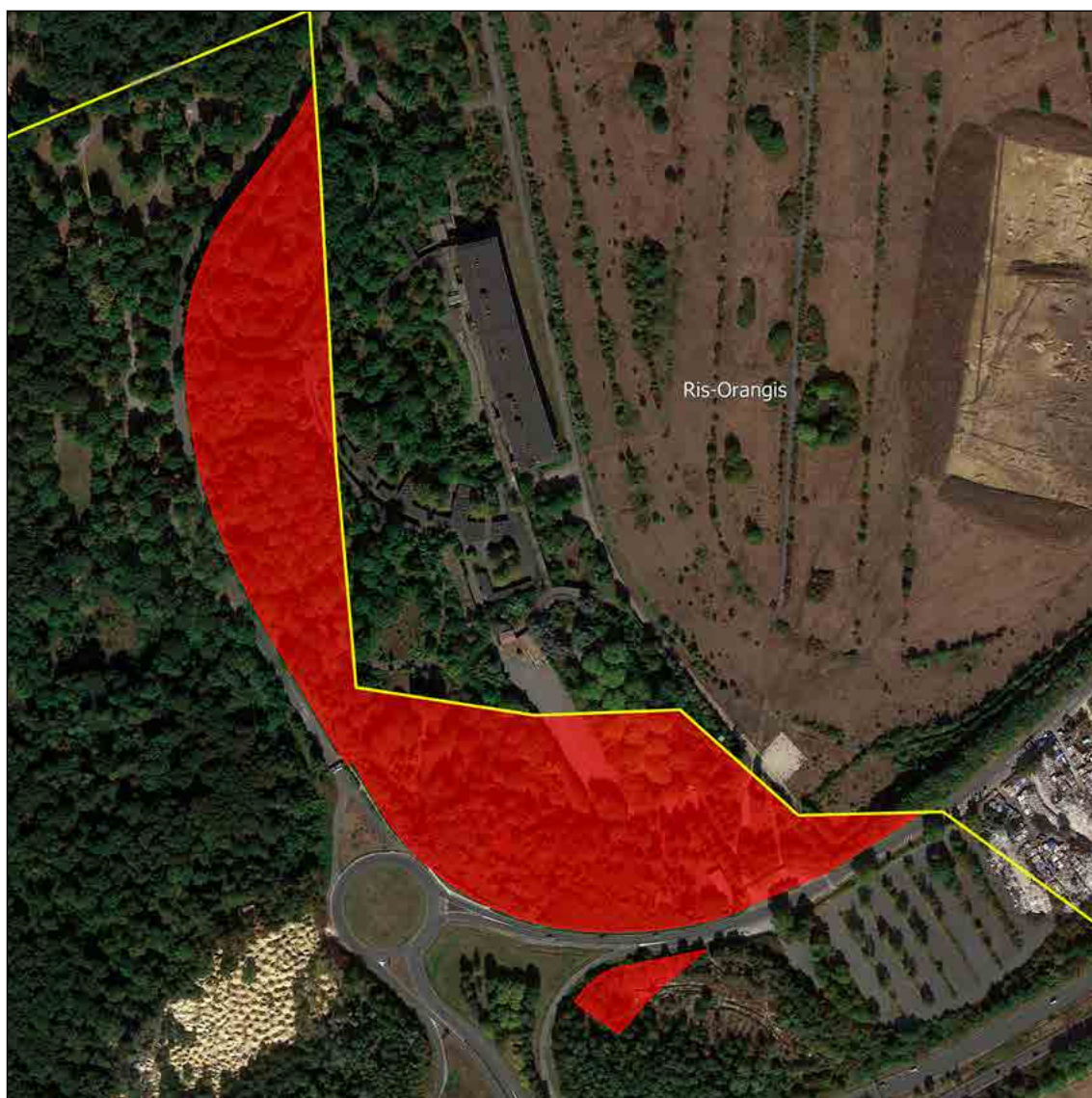

BONDY (93)



CONVENTION

Signataires : BONDY / EPT EST ENSEMBLE

Date de signature : 28/03/2019

Durée : 5 ans (31/12/2023)

Surface : 91,1 ha

Type : Maîtrise et veille

Type de programme : Logement et activité

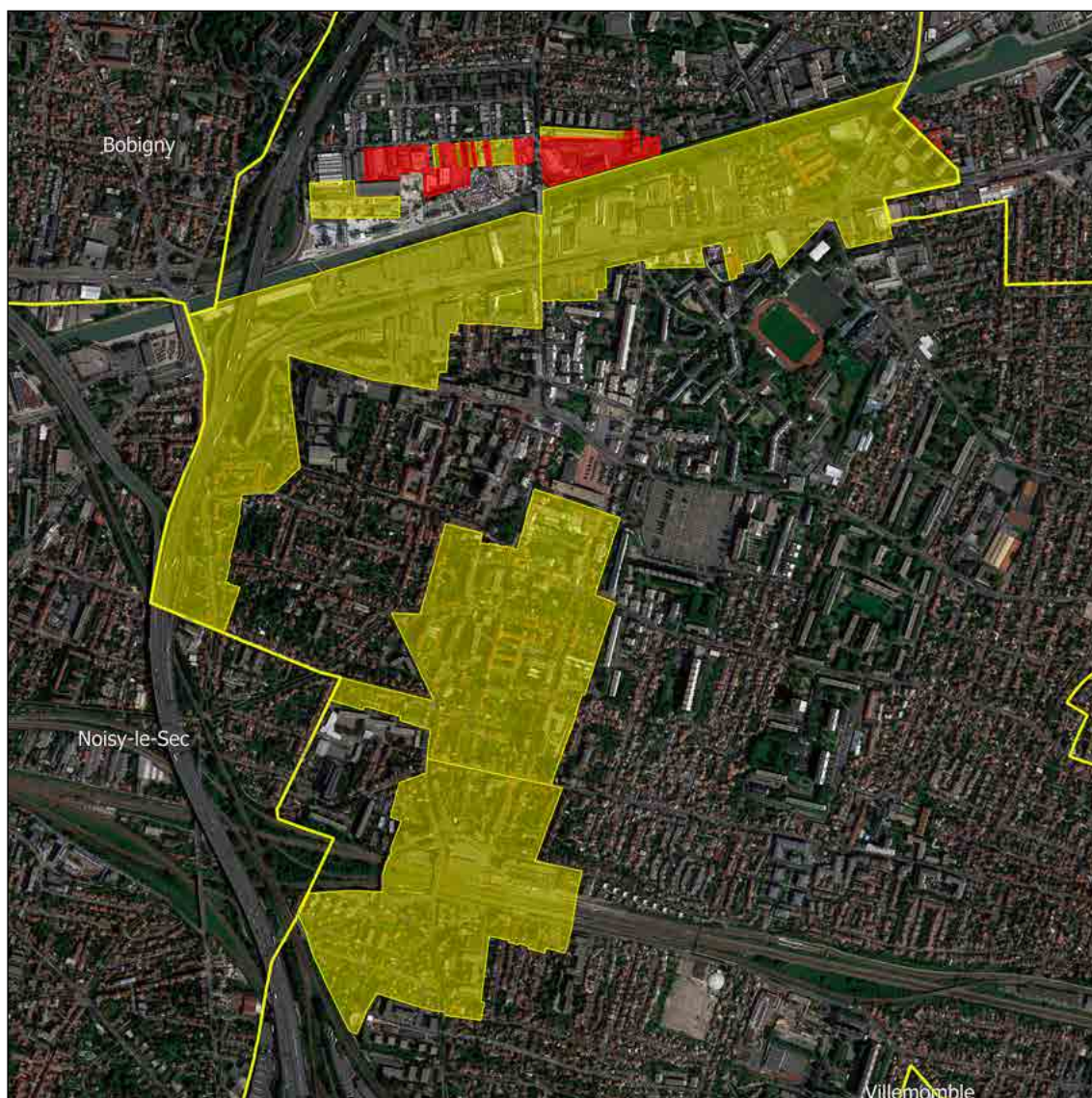

BOUAFLE (78)



CONVENTION

Signataire : BOUAFLE
Date de signature : 07/01/2019
Durée : 5 ans (31/12/2023)
Surface : 7,8 ha
Type : Maîtrise et veille
Type de programme : Logement

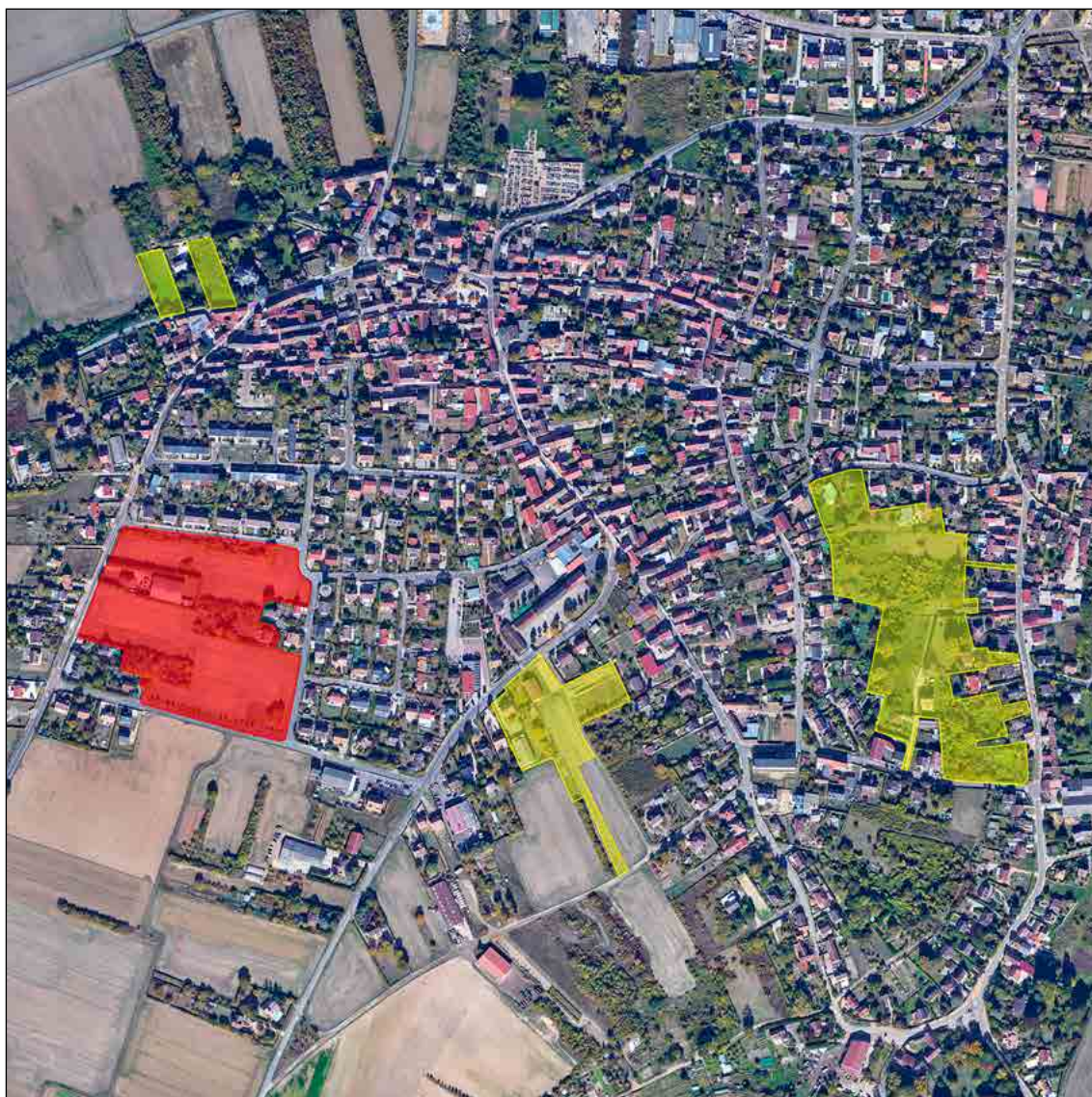

BOUGIVAL (78)



CONVENTION A

Signataires : BOUGIVAL /
CA VERSAILLES GRAND PARC
Date de signature : 10/12/2015
Durée : 7 ans (31/12/2022)
Surface : 0,8 ha
Type : Maîtrise
Type de programme : Logement

CONVENTION B

Signataire : BOUGIVAL
Date de signature : 30/07/2019
Durée : 5,5 ans (31/12/2024)
Surface : 1 ha
Type : Maîtrise et veille
Type de programme : Logement et activité



BOULOGNE-BILLANCOURT (92)



CONVENTION

Signataires : BOULOGNE-BILLANCOURT /
EPT GRAND PARIS SEINE OUEST

Date de signature : 01/08/2019

Durée : 5,5 ans (31/12/2024)

Surface : 617,5 ha

Type : Maîtrise et veille

Type de programme : Logement et activité

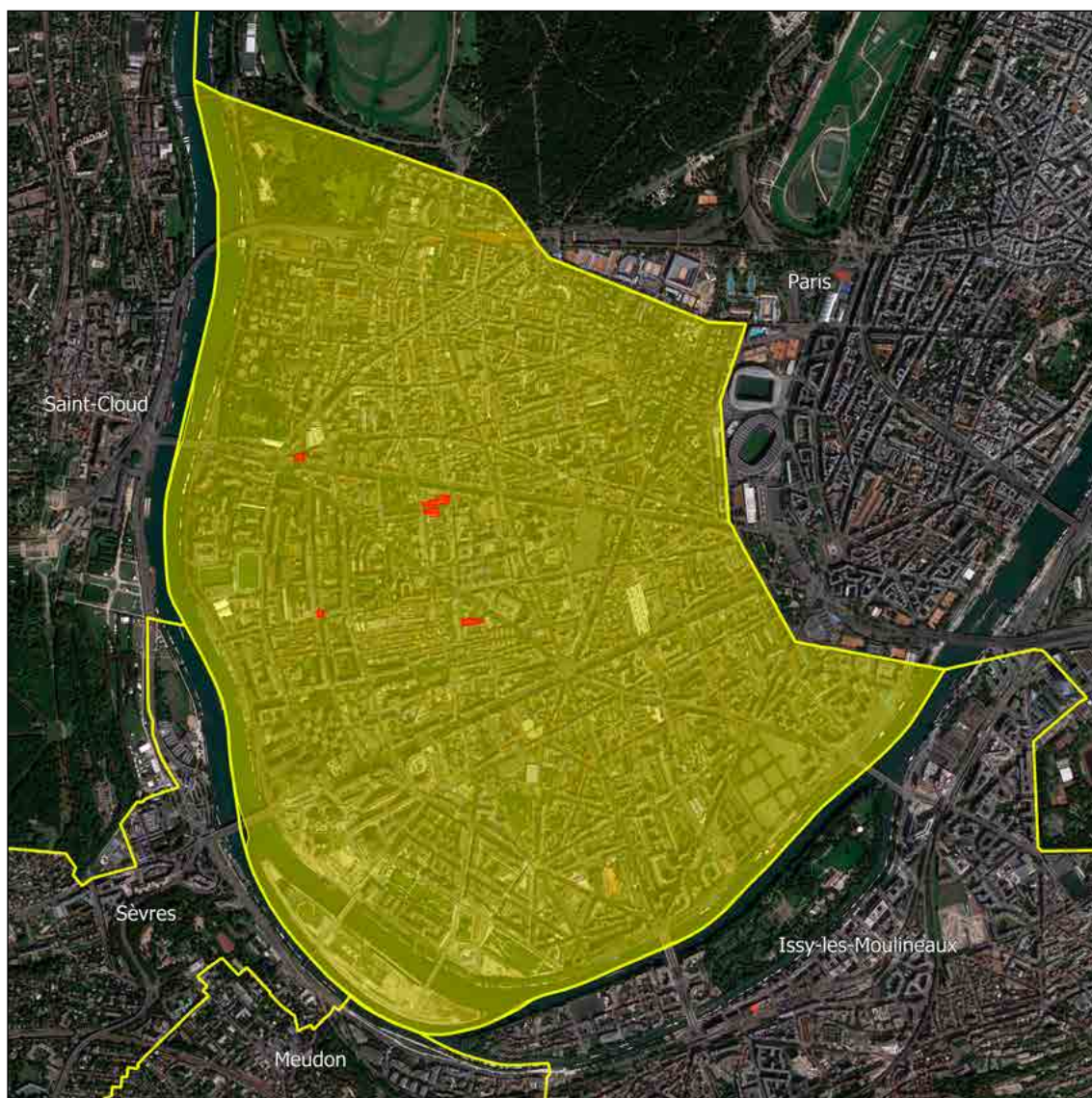

BOURG-LA-REINE (92)



CONVENTION

Signataire : BOURG-LA-REINE

Date de signature : 03/01/2017

Durée : 6 ans (31/12/2022)

Surface : 0,6 ha

Type : Maîtrise

Type de programme : Logement et activité



BREUILLET (91)



CONVENTION

Signataires : BREUILLET /
CA CŒUR D'ESSONNE AGGLOMÉRATION

Date de signature : 03/07/2019

Durée : 5,5 ans (31/12/2024)

Surface : 15,4 ha

Type : Maîtrise et veille

Type de programme : Logement



BRIE-COMTE-ROBERT (77)



CONVENTION

Signataires : BRIE-COMTE-ROBERT /
CC L'ORÉE DE LA BRIE
Date de signature : 05/01/2021
Durée : 6 ans (31/12/2026)
Surface : 23,8 ha
Type : Maîtrise et veille
Type de programme : Logement et activité

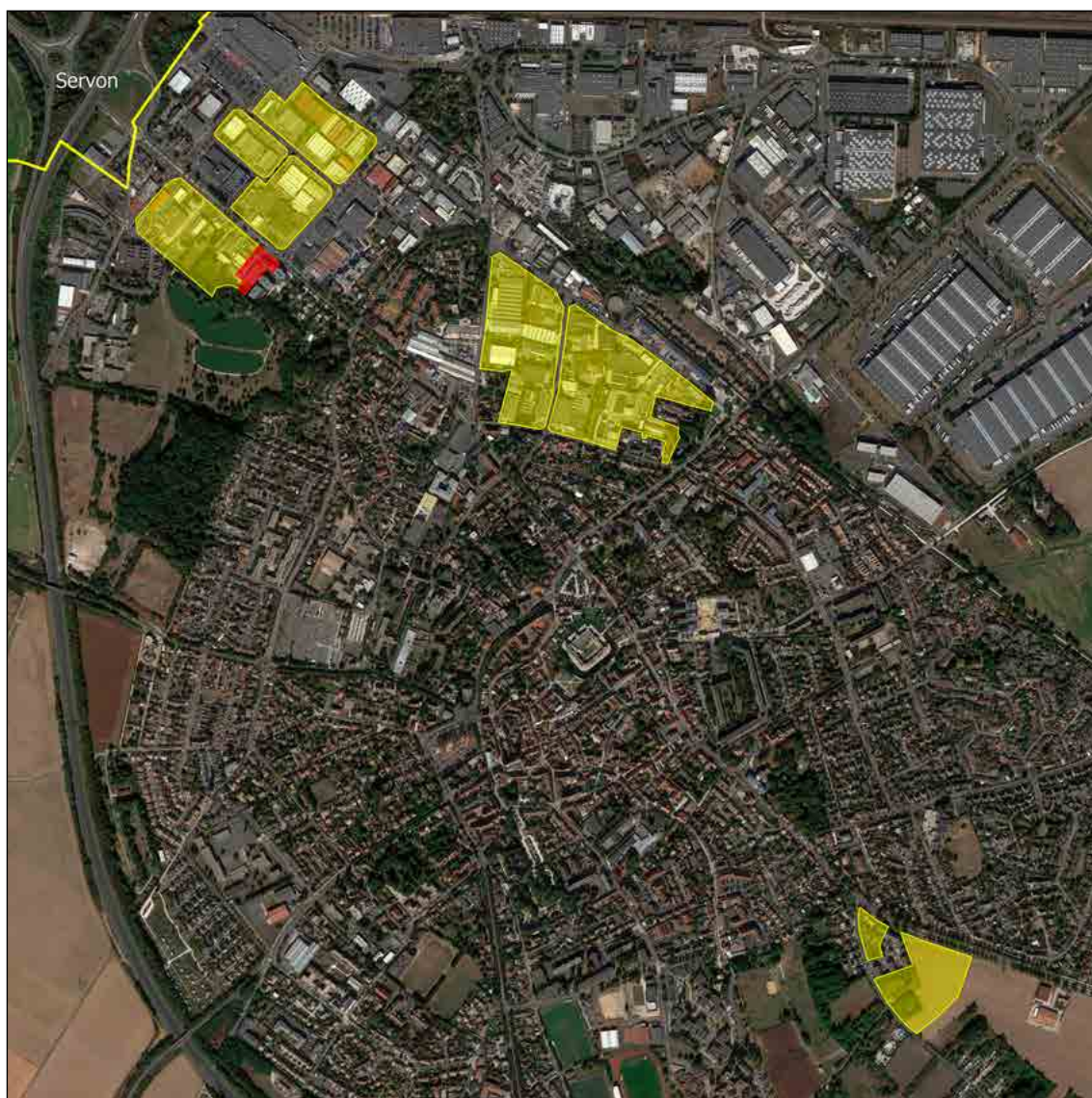

BROU-SUR-CHANTEREINE (77)



CONVENTION

Signataires : BROU-SUR-CHANTEREINE /
CA PARIS - VALLÉE DE LA MARNE

Date de signature : 27/10/2008

Durée : 14 ans (31/12/2022)

Surface : 11,9 ha

Type : Veille

Type de programme : Logement et activité



BRUNOY (91)



CONVENTION

Signataires : BRUNOY / CA VAL
D'YERRES VAL DE SEINE
Date de signature : 25/05/2021
Durée : 5,5 ans (31/12/2026)
Surface : 667,9 ha
Type : Veille

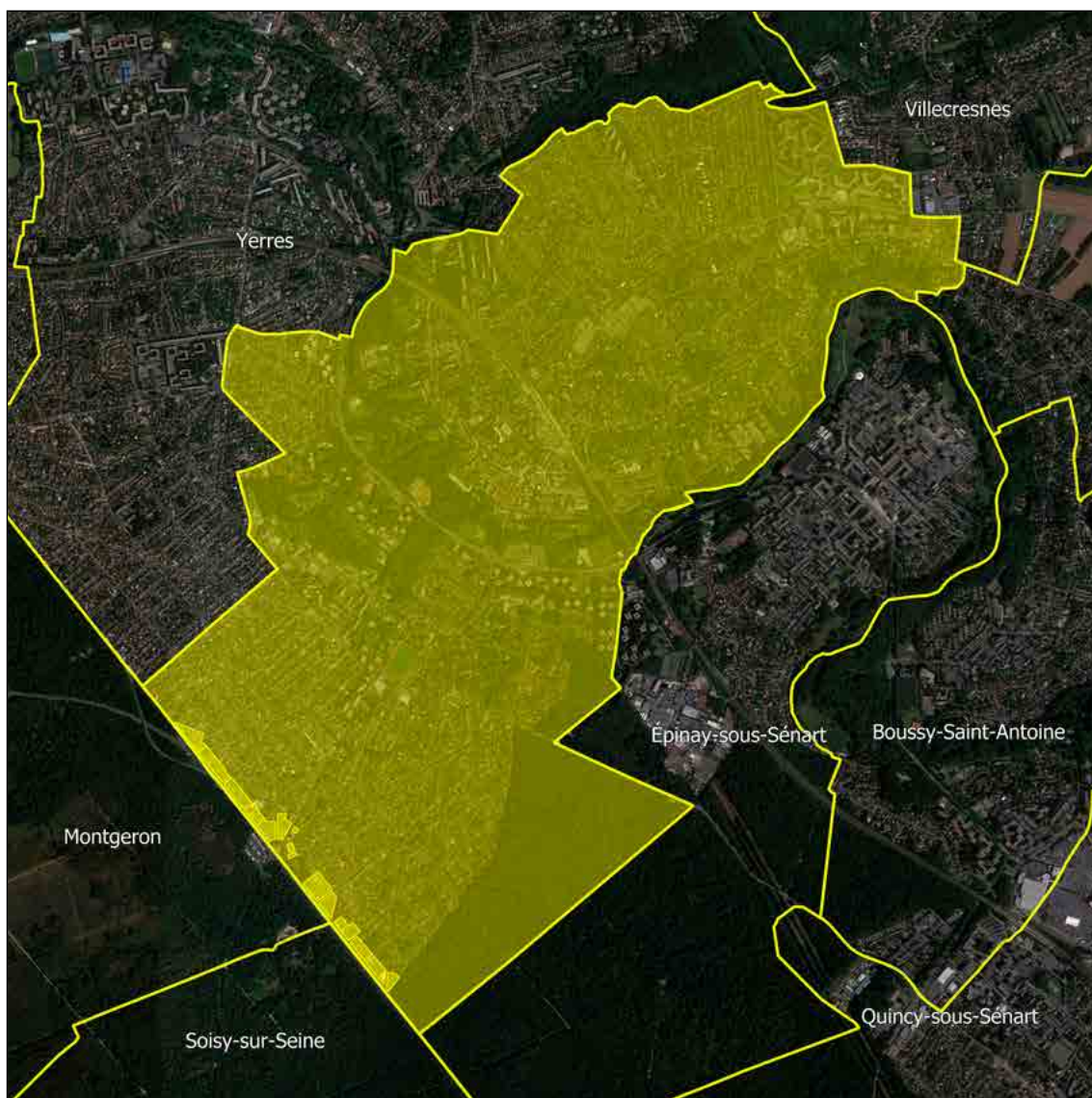

BRUYÈRES-SUR-OISE (95)



CONVENTION

Signataire : BRUYÈRES-SUR-OISE

Date de signature : 13/02/2019

Durée : 5 ans (31/12/2023)

Surface : 1,3 ha

Type : Maîtrise

Type de programme : Logement et activité



BRY-SUR-MARNE (94)



CONVENTION

Signataires : BRY-SUR-MARNE /

EPT PARIS EST MARNE ET BOIS

Date de signature : 05/02/2021

Durée : 7 ans (31/12/2027)

Surface : 335,5 ha

Type : Maîtrise et veille

Type de programme : Logement

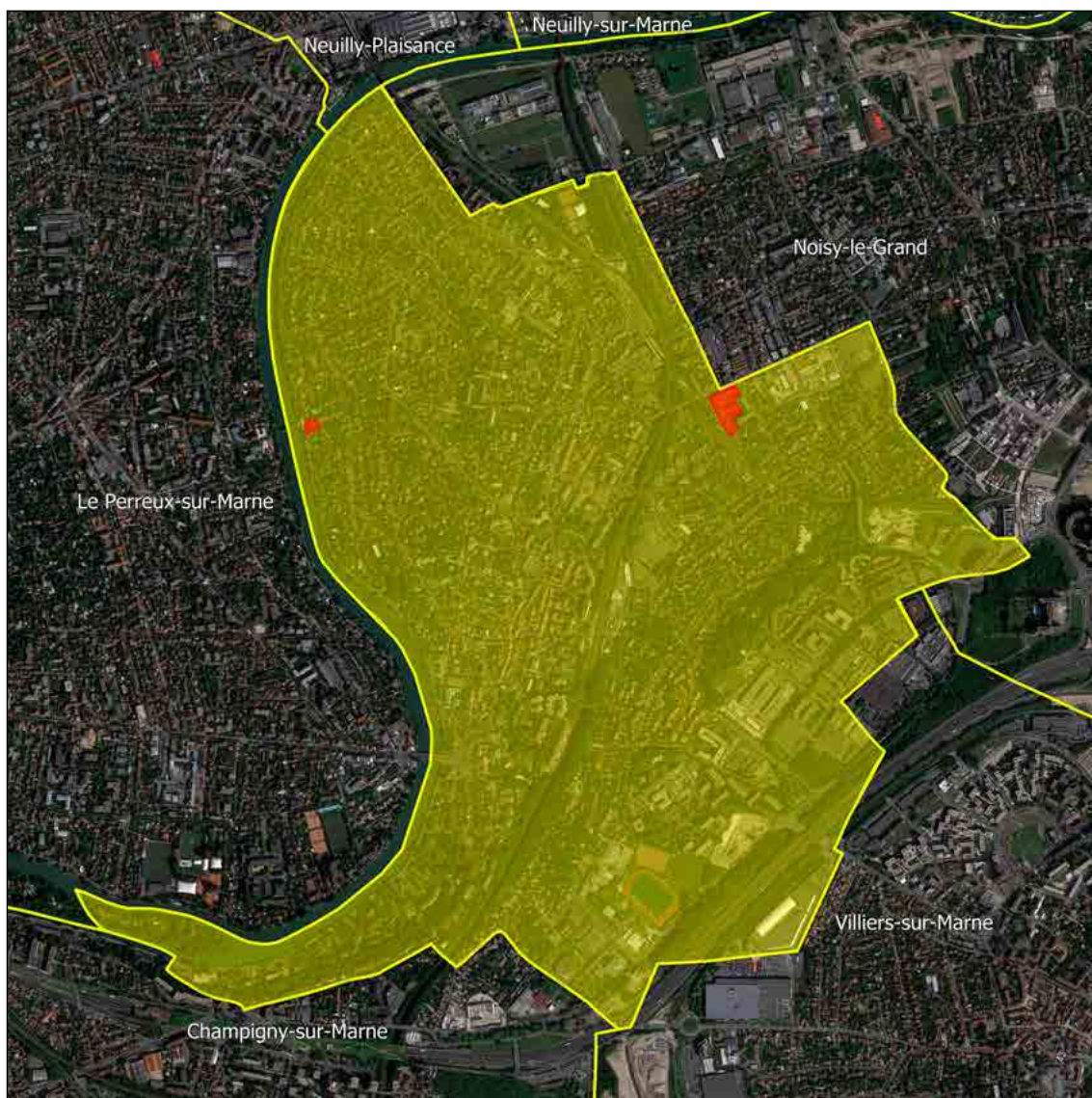

BUC (78)



CONVENTION

Signataire : BUC

Date de signature : 07/05/2021

Durée : 5,5 ans (31/12/2026)

Surface : -

Type : Veille et veille générale Zones U

Type de programme : Logement



BUHELAY (78)



CONVENTION

Signataires : CU GRAND PARIS
SEINE ET OISE / CD 78
Date de signature : 06/03/2017
Durée : 9 ans (31/12/2025)
Surface : 1 806,3 ha
Type : Veille
Type de programme : Logement



BUTRY-SUR-OISE (95)



CONVENTION

Signataire : BUTRY-SUR-OISE
Date de signature : 31/01/2018
Durée : 9 ans (31/12/2026)
Surface : 5 ha
Type : Veille
Type de programme : Logement

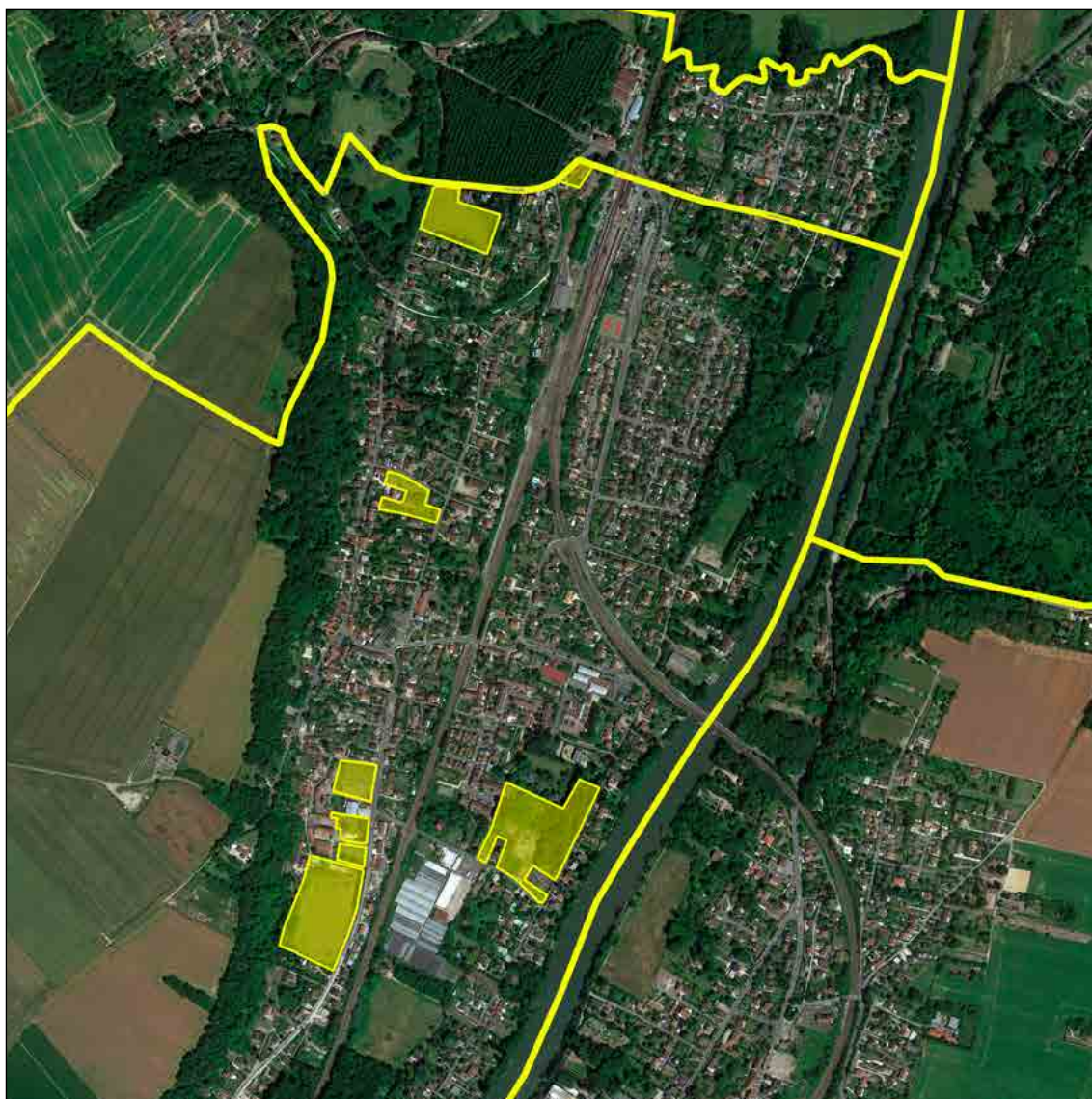

CACHAN (94)



CONVENTION A

Signataires : CACHAN / ÉTAT
Date de signature : 22/09/2016
Durée : 7,5 ans (31/12/2023)
Surface : 11,7 ha
Type : Maîtrise
Type de programme : Logement

CONVENTION B

Signataire : CACHAN
Date de signature : 17/03/2016
Durée : 10 ans (31/12/2025)
Surface : 1,2 ha
Type : Maîtrise
Type de programme : Logement et activité



CARRIÈRES-SOUS-POISSY (78)



CONVENTION A

Signataire : EPAMSA
Date de signature : 31/01/2012
Durée : 12 ans (31/12/2023)
Surface : 62,7 ha
Type : Maîtrise
Type de programme : Logement

CONVENTION B

Signataires : CU GRAND PARIS SEINE
ET OISE / CD 78 / EPAMSA
Date de signature : 06/12/2021
Durée : 6,5 ans (31/12/2027)
Surface : 312,8 ha
Type : Maîtrise

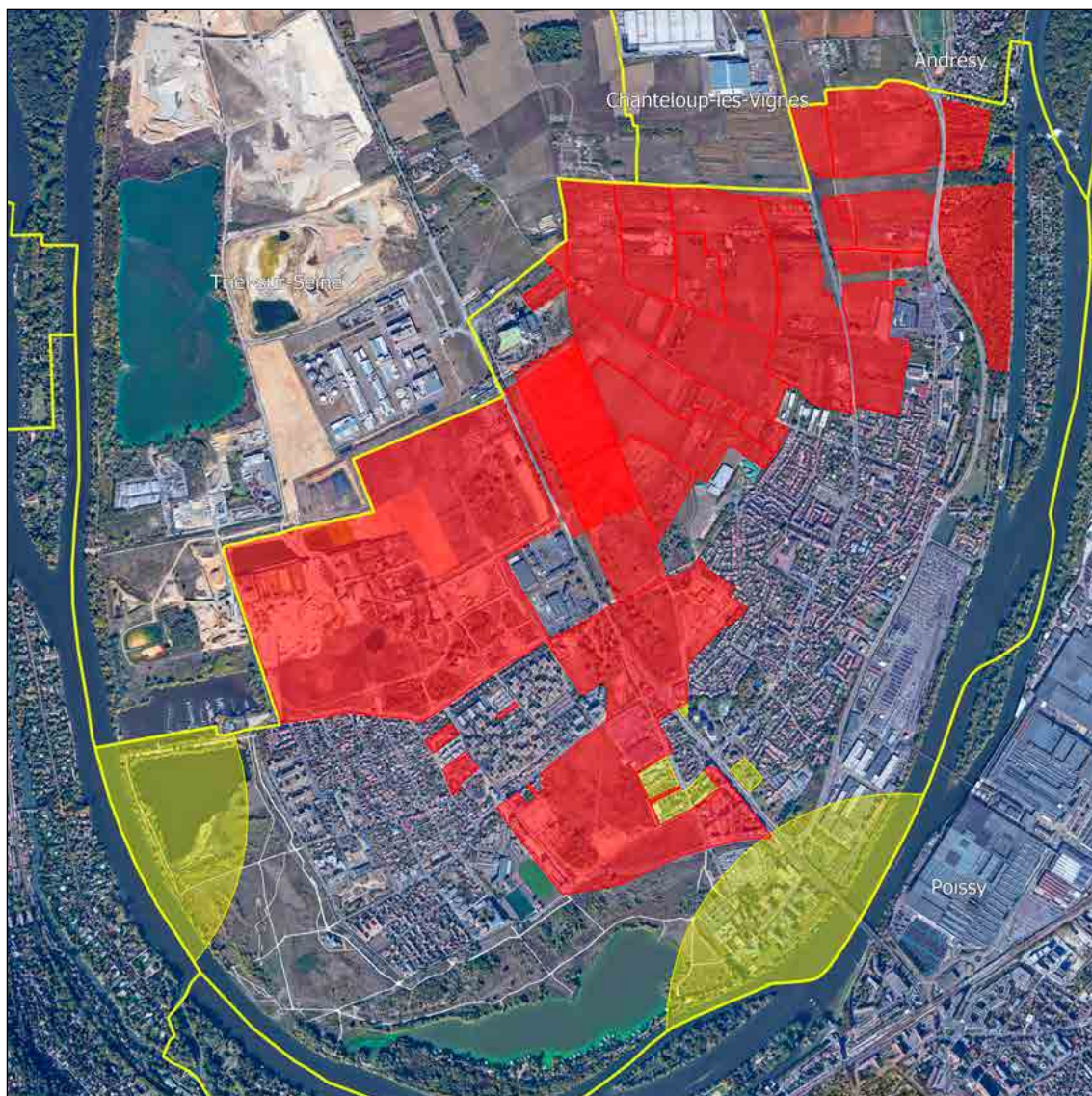

CARRIÈRES-SOUS-POISSY (78)



CONVENTION C

Signataires : CU GRAND PARIS SEINE
ET OISE / EPAMSA
Date de signature : 29/07/2014
Durée : 9 ans (25/07/2023)
Surface : 212,8 ha
Type : Maîtrise
Type de programme : Logement et activité

CONVENTION D

Signataire : CARRIÈRES-SOUS-POISSY
Date de signature : 04/03/2020
Durée : 5,5 ans (30/06/2025)
Surface : 5,1 ha
Type : Maîtrise et veille
Type de programme : Logement

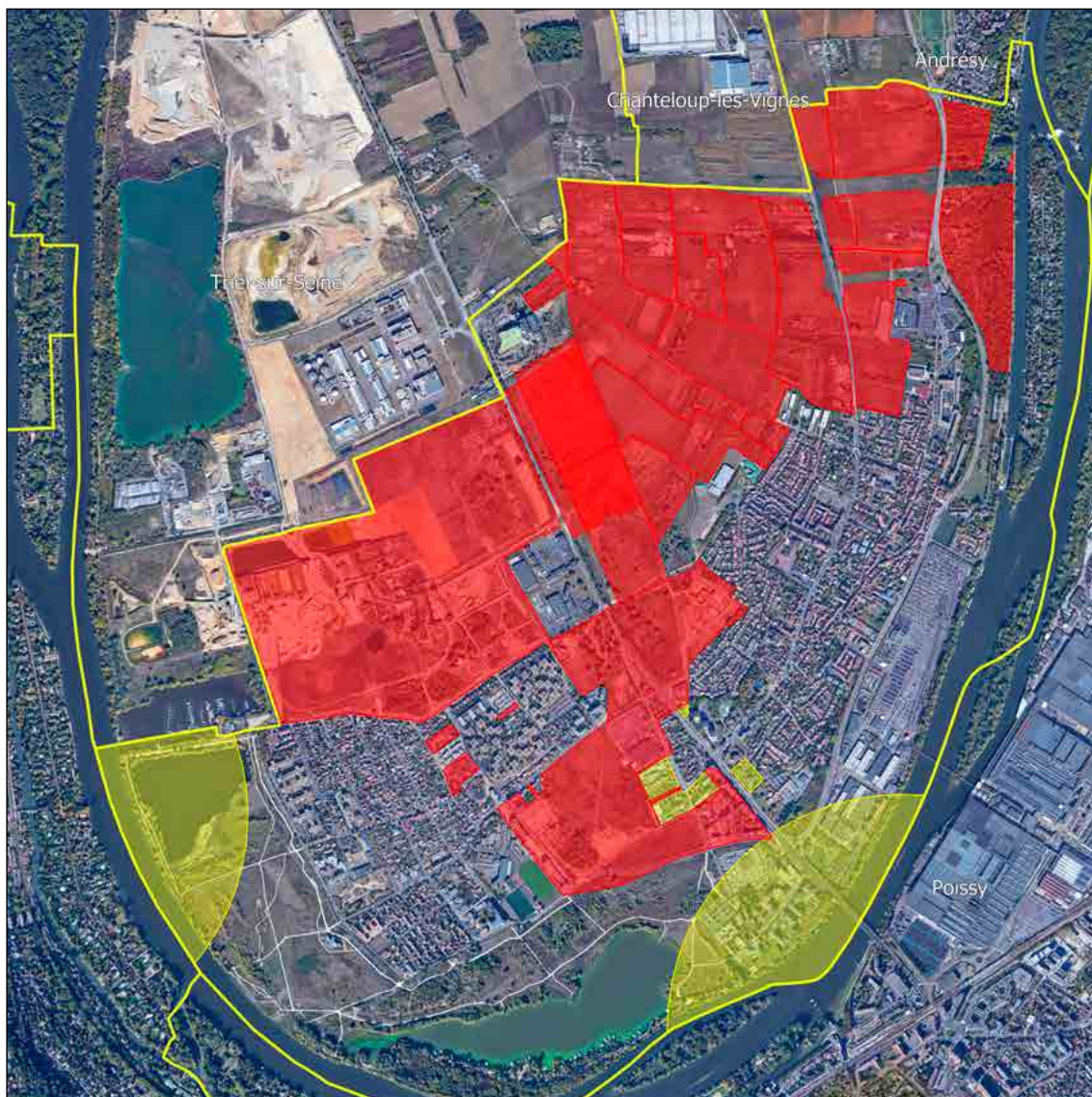

CARRIÈRES-SOUS-POISSY (78)



CONVENTION E

Signataires : CU GRAND PARIS SEINE
ET OISE / CD 78

Date de signature : 06/03/2017

Durée : 9 ans (31/12/2025)

Surface : 1806,3 ha

Type : Veille

Type de programme : Logement

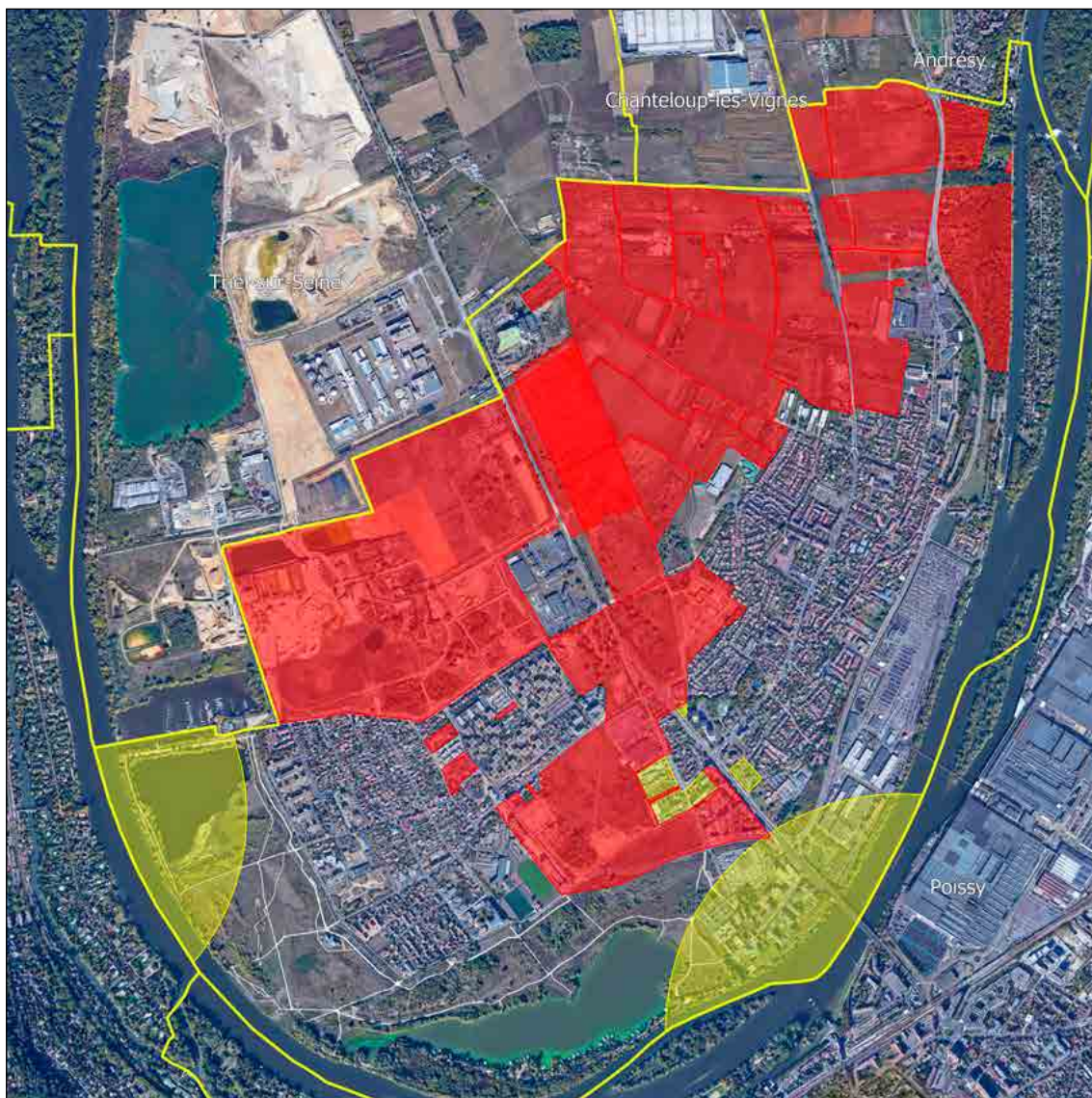

CARRIÈRES-SUR-SEINE (78)



CONVENTION

Signataires : CARRIÈRES-SUR-SEINE /
CA SAINT-GERMAIN BOUCLES DE SEINE

Date de signature : 18/10/2018

Durée : 5 ans (31/12/2023)

Surface : 84,8 ha

Type : Veille

Type de programme : Logement



CERGY (95)



CONVENTION

Signataire : CERGY

Date de signature : 2022

Durée : 5 ans (31/12/2026)

Surface : 2,4 ha

Type : Maîtrise

Type de programme : Logement



CERNAY-LA-VILLE (78)



CONVENTION

Signataire : CERNAY-LA-VILLE
Date de signature : 15/11/2021
Durée : 5 ans (31/12/2026)
Surface : 20,2 ha
Type : Veille
Type de programme : Logement

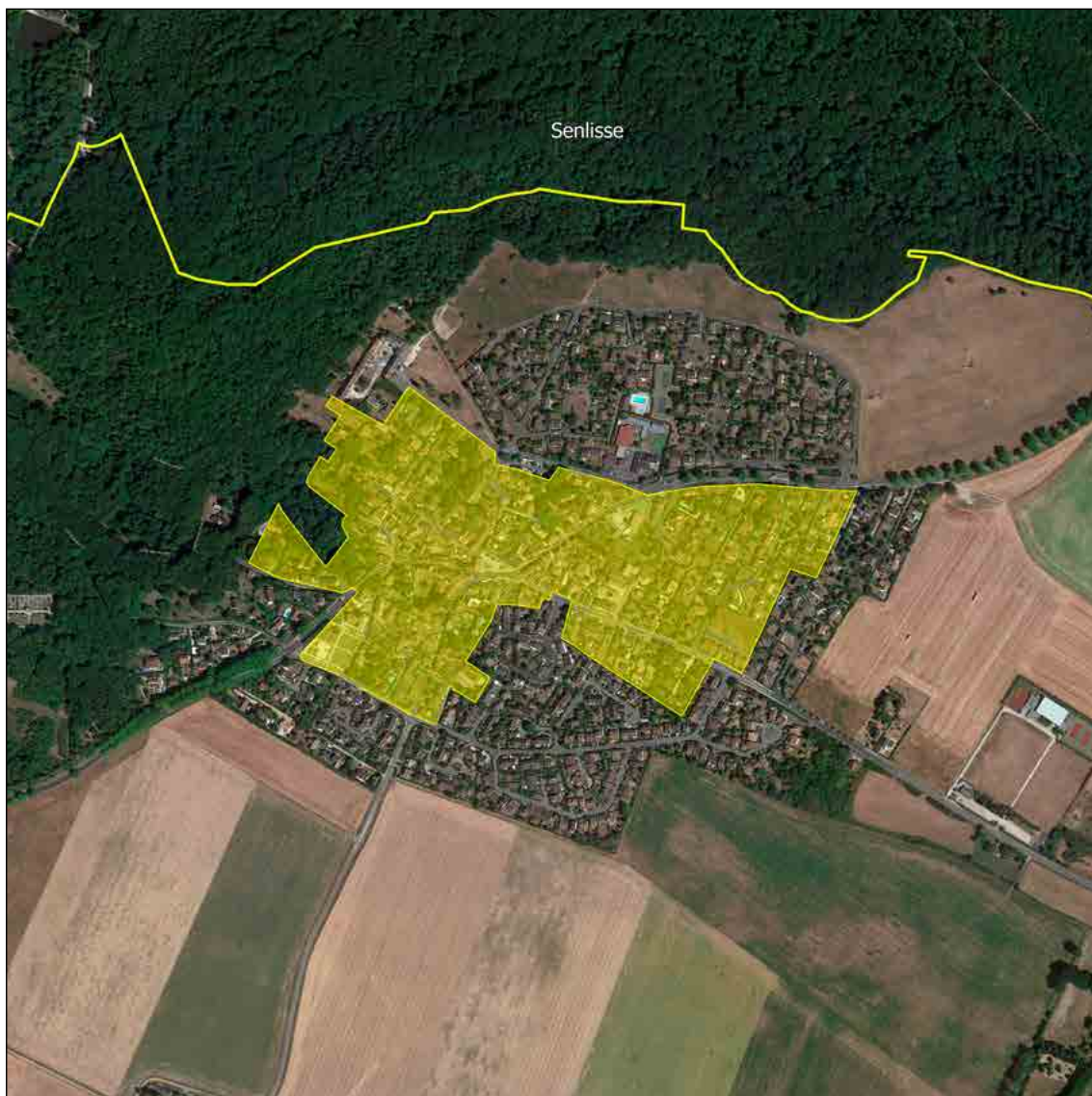

CESSON (77)



CONVENTION

Signataires : CESSON / EPA SÉNART

Date de signature : 02/02/2021

Durée : 6 ans (31/12/2026)

Surface : 72,1 ha

Type : Maîtrise et veille

Type de programme : Logement

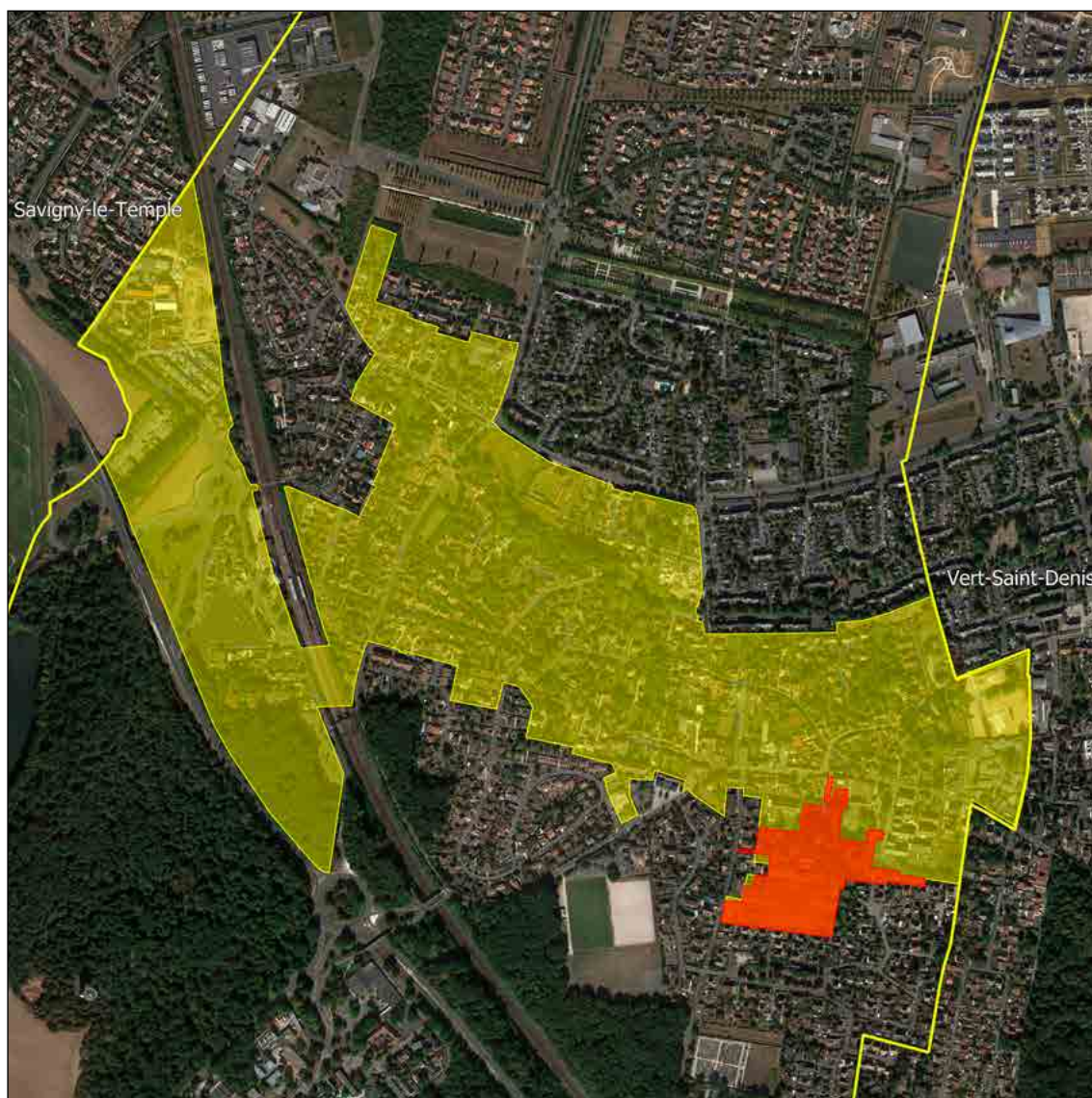

CHAMBOURCY (78)



CONVENTION

Signataires : CHAMBOURCY /
RÉGION ÎLE-DE-FRANCE

Date de signature : 02/04/2021

Durée : 5,5 ans (31/12/2026)

Surface : 21,1 ha

Type : Maîtrise

Type de programme : Logement et activité



CHAMPAGNE-SUR-SEINE (77)



CONVENTION

Signataire : CHAMPAGNE-SUR-SEINE
Date de signature : 03/10/2018
Durée : 4,5 ans (30/06/2023)
Surface : 0,4 ha
Type : Maîtrise et veille
Type de programme : Logement et activité



CHAMPCUEIL (91)



CONVENTION

Signataire : CHAMPCUEIL
Date de signature : 13/01/2015
Durée : 7 ans (31/12/2021)
Surface : 1,6 ha
Type : Maîtrise
Type de programme : Logement



CHAMPIGNY-SUR-MARNE (94)



CONVENTION

Signataire : CHAMPIGNY-SUR-MARNE

Date de signature : 16/12/2015

Durée : 7 ans (31/12/2022)

Surface : 192,3 ha

Type : Maîtrise et veille

Type de programme : Logement et activité



CHAMPLAN (91)



CONVENTION A

Signataires : CHAMPLAN / CHILLY-MAZARIN / MASSY / CA COMMUNAUTÉ PARIS-SACLAY / EPA PARIS-SACLAY
Date de signature : 13/12/2012
Durée : 10 ans (31/12/2022)
Surface : 73,5 ha
Type : Veille
Type de programme : Activité

CONVENTION B

Signataires : CHAMPLAN / CA COMMUNAUTÉ PARIS-SACLAY
Date de signature : 24/07/2020
Durée : 4 ans (30/06/2024)
Surface : 62,3 ha
Type : Maîtrise et veille
Type de programme : Logement et activité



CHAMPS-SUR-MARNE (77)



CONVENTION

Signataires : CHAMPS-SUR-MARNE /

CA PARIS - VALLÉE DE LA MARNE

Date de signature : 27/01/2020

Durée : 5 ans (31/12/2024)

Surface : 0,6 ha

Type : Veille

Type de programme : Activité

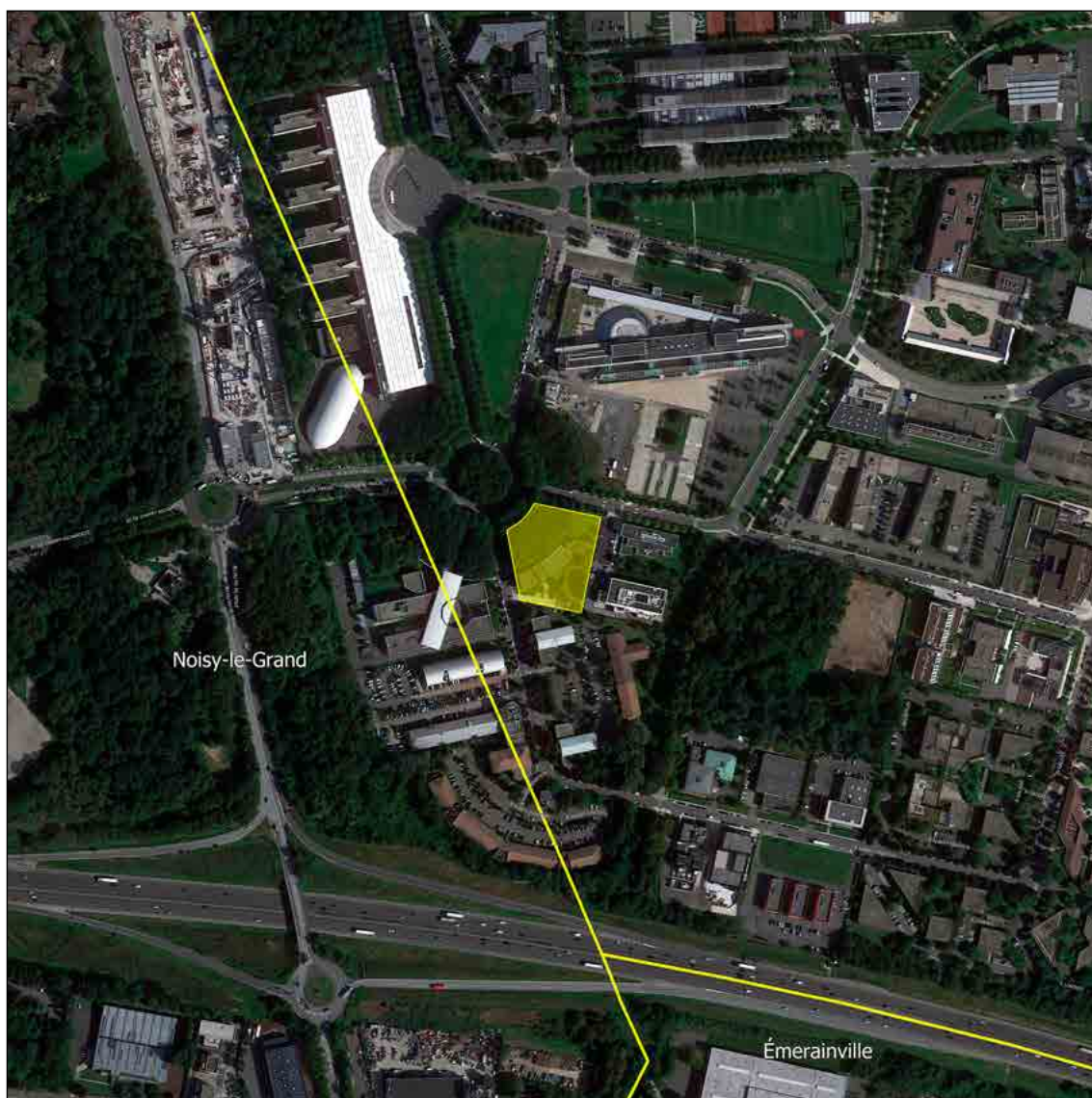

CHANTELOUP-LES-VIGNES (78)



CONVENTION A

Signataire : CHANTELOUP-LES-VIGNES
Date de signature : 29/12/2017
Durée : 5,5 ans (30/06/2023)
Surface : 4,2 ha
Type : Maîtrise et veille
Type de programme : Logement

CONVENTION B

Signataires : CU GRAND PARIS SEINE
ET OISE / CD 78 / EPAMSA
Date de signature : 06/12/2021
Durée : 6,5 ans (31/12/2027)
Surface : 312,8 ha
Type : Maîtrise



CHARENTON-LE-PONT (94)



CONVENTION

Signataires : CHARENTON-LE-PONT /

EPT PARIS EST MARNE ET BOIS

Date de signature : 02/07/2020

Durée : 4,5 ans (31/12/2024)

Surface : 184,9 ha

Type : Veille

Type de programme : Logement



CHATOU (78)



CONVENTION

Signataire : CHATOU

Date de signature : 13/02/2017

Durée : 10 ans (31/12/2026)

Surface : 5 ha

Type : Maîtrise, veille et veille générale DPU

Type de programme : Logement et activité



CHAVILLE (92)



CONVENTION

Signataire : CHAVILLE

Date de signature : 24/01/2018

Durée : 8,5 ans (30/06/2026)

Surface : 0,9 ha

Type : Maîtrise et veille

Type de programme : Logement et activité



CHELLES (77)



CONVENTION

Signataire : CHELLES

Date de signature : 05/02/2021

Durée : 2 ans (31/12/2022)

Surface : 4,4 ha

Type : Maîtrise et veille

Type de programme : Logement et activité



CHENNEVIÈRES-SUR-MARNE (94)



CONVENTION

Signataires : CHENNEVIÈRES-SUR-MARNE /

EPT GRAND PARIS SUD EST Avenir

Date de signature : 28/09/2017

Durée : 10,5 ans (31/12/2027)

Surface : 80,3 ha

Type : Veille

Type de programme : Logement



CHENOISE-CUCHARMOY (77)



CONVENTION

Signataire : CERNAY-LA-VILLE
Date de signature : 2022
Durée : 5 ans (31/12/2026)
Surface : 0,3 ha
Type : Maîtrise
Type de programme : Logement



CHEVREUSE (78)



CONVENTION

Signataire : CHEVREUSE
Date de signature : 05/11/2018
Durée : 4 ans (31/12/2022)
Surface : 0,9 ha
Type : Maîtrise
Type de programme : Logement



CHEVRY-COSSIGNY (77)



CONVENTION

Signataires : CHEVRY-COSSIGNY /
CC L'ORÉE DE LA BRIE
Date de signature : 2022
Durée : 5,5 ans (31/12/2026)
Surface : 31,8 ha
Type : Maîtrise et veille
Type de programme : Logement et activité



CHILLY-MAZARIN (91)



CONVENTION

Signataires : CHAMPLAN / CHILLY-MAZARIN /
MASSY / CA COMMUNAUTÉ PARIS-SACLAY /
EPA PARIS-SACLAY

Date de signature : 13/12/2012

Durée : 10 ans (31/12/2022)

Surface : 73,5 ha

Type : Veille

Type de programme : Activité

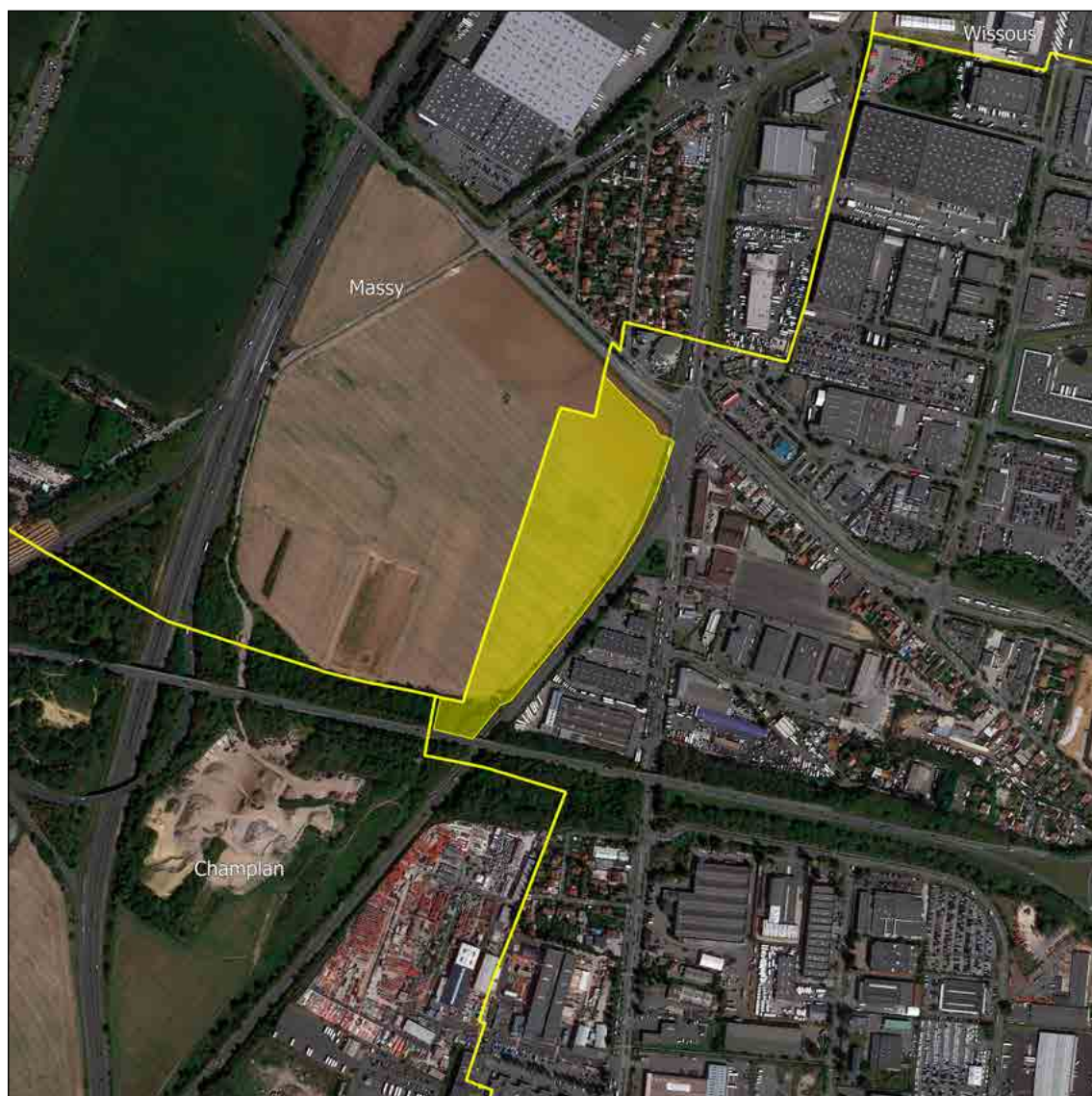

CHOISY-LE-ROI (94)



CONVENTION A

Signataires : CHOISY-LE-ROI /
EPT GRAND-ORLY SEINE BIÈVRE
Date de signature : 05/02/2021
Durée : 6 ans (31/12/2026)
Surface : 6,2 ha
Type : Veille
Type de programme : Logement et activité

CONVENTION B

Signataires : CHOISY-LE-ROI / EPT
GRAND-ORLY SEINE BIÈVRE / EPA ORSA
Date de signature : 16/07/2019
Durée : 3,5 ans (31/12/2022)
Surface : 5,6 ha
Type : Maîtrise et veille
Type de programme : Logement et activité



CLAYE-SOUILLY (91)



CONVENTION

Signataire : CLAYE-SOUILLY
Date de signature : 03/07/2019
Durée : 5 ans (30/06/2024)
Surface : 14,1 ha
Type : Maîtrise et veille
Type de programme : Logement



CLICHY-SOUS-BOIS (93)



CONVENTION

Signataire : CLICHY-SOUS-BOIS
Date de signature : 27/10/2014
Durée : 7,5 ans (30/06/2022)
Surface : 196,9 ha
Type : Veille
Type de programme : Logement

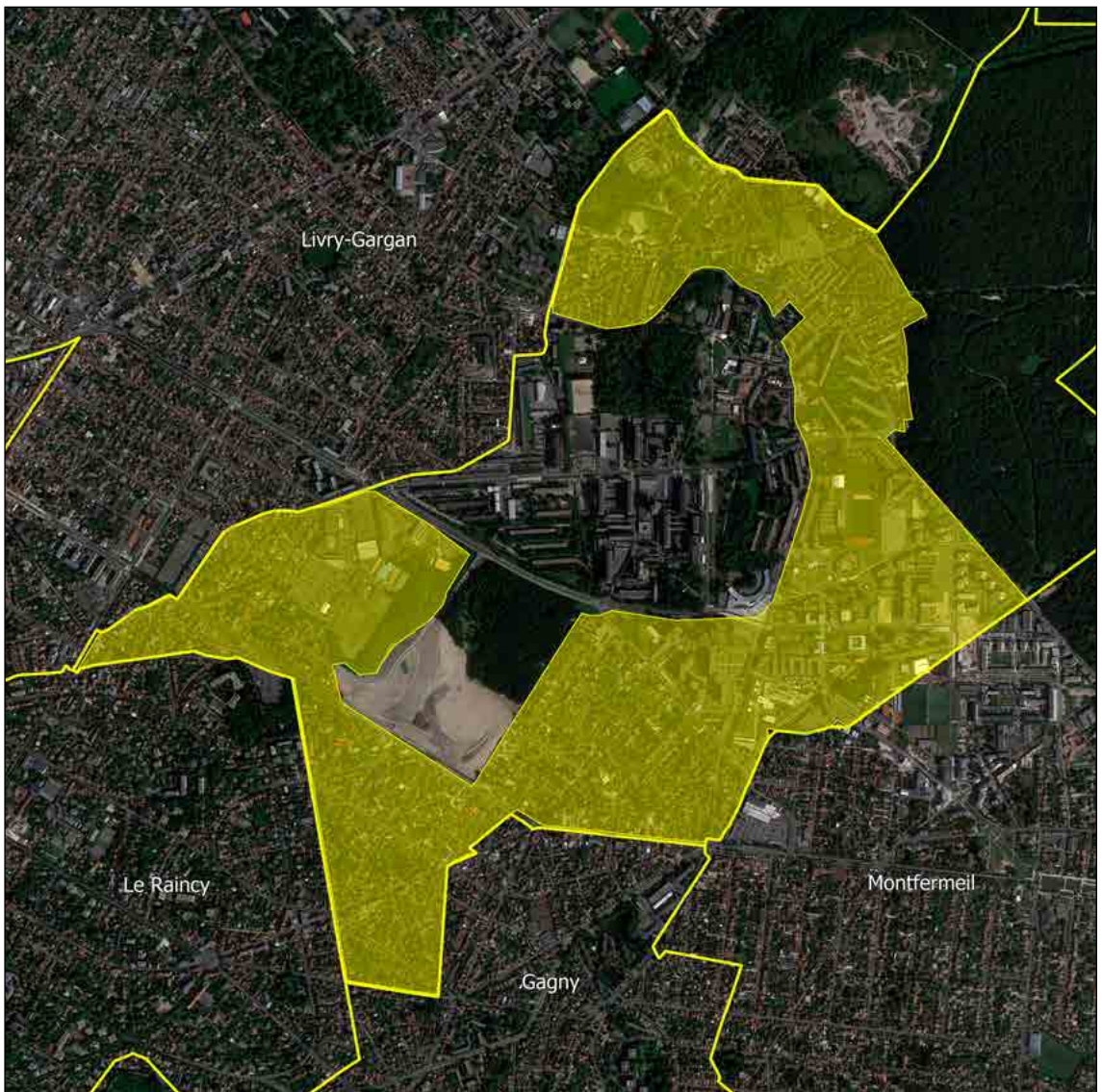

COIGNIÈRES (78)



CONVENTION A

Signataires : COIGNIÈRES /
CA SAINT-QUENTIN-EN-YVELINES /
CD 78

Date de signature : 04/06/2020

Durée : 9,5 ans (31/12/2029)

Surface : 15,2 ha

Type : Veille

CONVENTION B

Signataires : COIGNIÈRES /
CA SAINT-QUENTIN-EN-YVELINES

Date de signature : 23/08/2017

Durée : 5,5 ans (31/12/2022)

Surface : 79,3 ha

Type : Veille

Type de programme : Logement et activité



COLLÉGIEN (77)



CONVENTION

Signataires : COLLÉGIEN /
CA MARNE ET GONDOIRE
Date de signature : 27/08/2021
Durée : 4 ans (30/06/2025)
Surface : 0,7 ha
Type : Maîtrise
Type de programme : Logement



CONCHES-SUR-GONDOIRE (77)



CONVENTION

Signataires : CONCHES-SUR-GONDOIRE /
CA MARNE ET GONDOIRE

Date de signature : 2021

Durée : 5 ans (31/12/2026)

Surface : 33,8 ha

Type : Maîtrise et veille

Type de programme : Logement

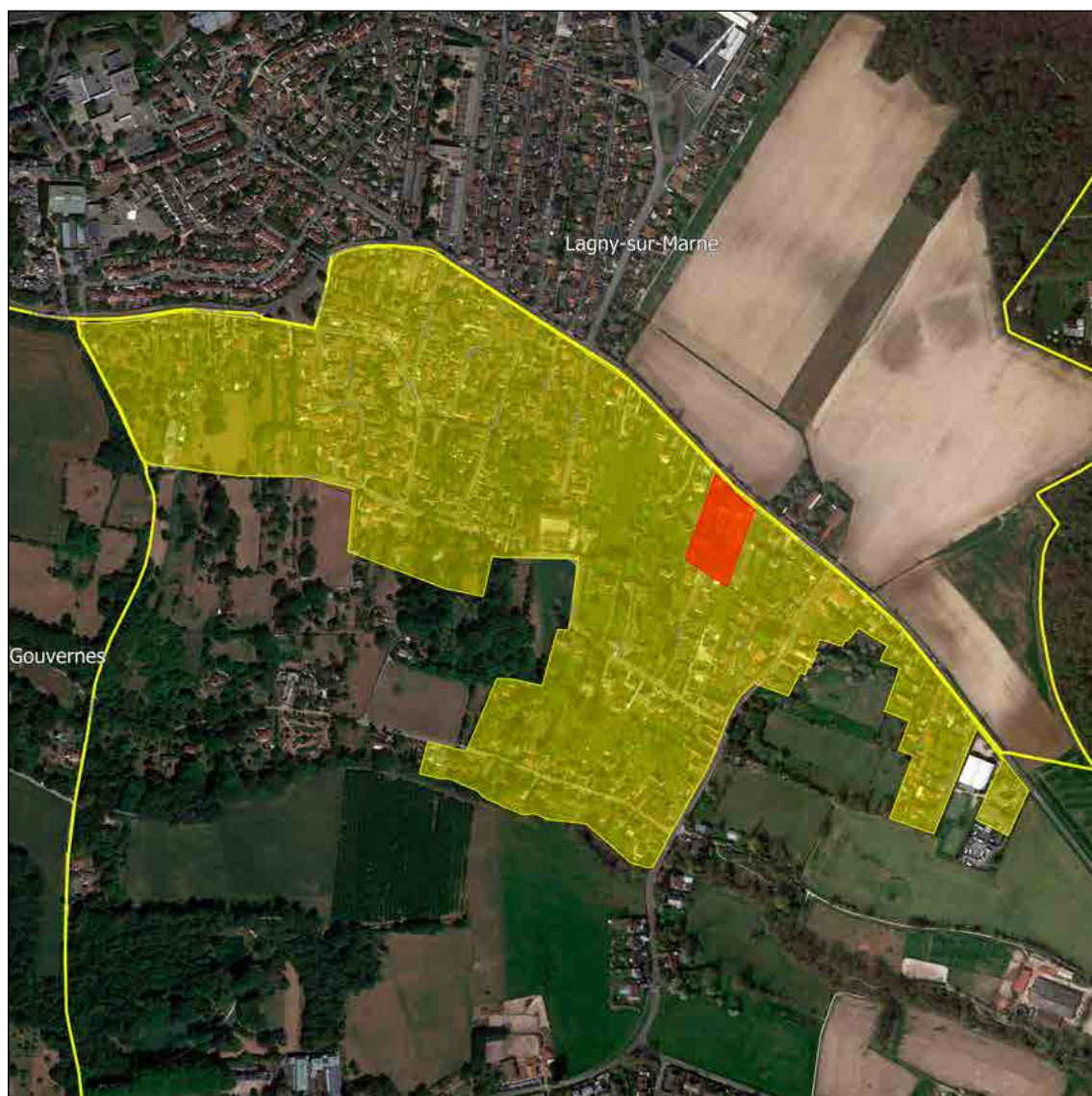

CONFLANS-SAINTE-HONORINE (78)



CONVENTION A

Signataires : ÉTAT / CD 78 /
CU GRAND PARIS SEINE ET OISE /
HAROPA PORT
Date de signature : 04/10/2019
Durée : 3 ans (31/12/2022)
Surface : 92,8 ha
Type : Maîtrise et veille
Type de programme : Activité

CONVENTION B

Signataire : CONFLANS-SAINTE-
HONORINE
Date de signature : 28/09/2017
Durée : 5,5 ans (31/12/2022)
Surface : 12,7 ha
Type : Veille
Type de programme : Logement



CORBEIL-ESSONNES (91)



CONVENTION A

Signataire : CORBEIL-ESSONNES
Date de signature : 20/04/2018
Durée : 4,5 ans (31/12/2022)
Surface : 11,5 ha
Type : Maîtrise
Type de programme : Logement

CONVENTION B

Signataires : CORBEIL-ESSONNES /
CA GRAND PARIS SUD SEINE-ESSONNE
SÉNART
Date de signature : 06/10/2021
Durée : 5 ans (31/12/2026)
Surface : 7,5 ha
Type : Maîtrise
Type de programme : Logement et activité



CORMEILLES-EN-PARISIS (95)



CONVENTION

Signataire : CORMEILLES-EN-PARISIS

Date de signature : 24/05/2017

Durée : 7,5 ans (31/12/2024)

Surface : 8,2 ha

Type : Veille

Type de programme : Logement



COUBRON (93)



CONVENTION

Signataires : COUBRON/EPT
GRAND PARIS GRAND EST
Date de signature : 31/05/2021
Durée : 5,5 ans (31/12/2026)
Surface : 1,6 ha
Type : Maîtrise
Type de programme : Logement

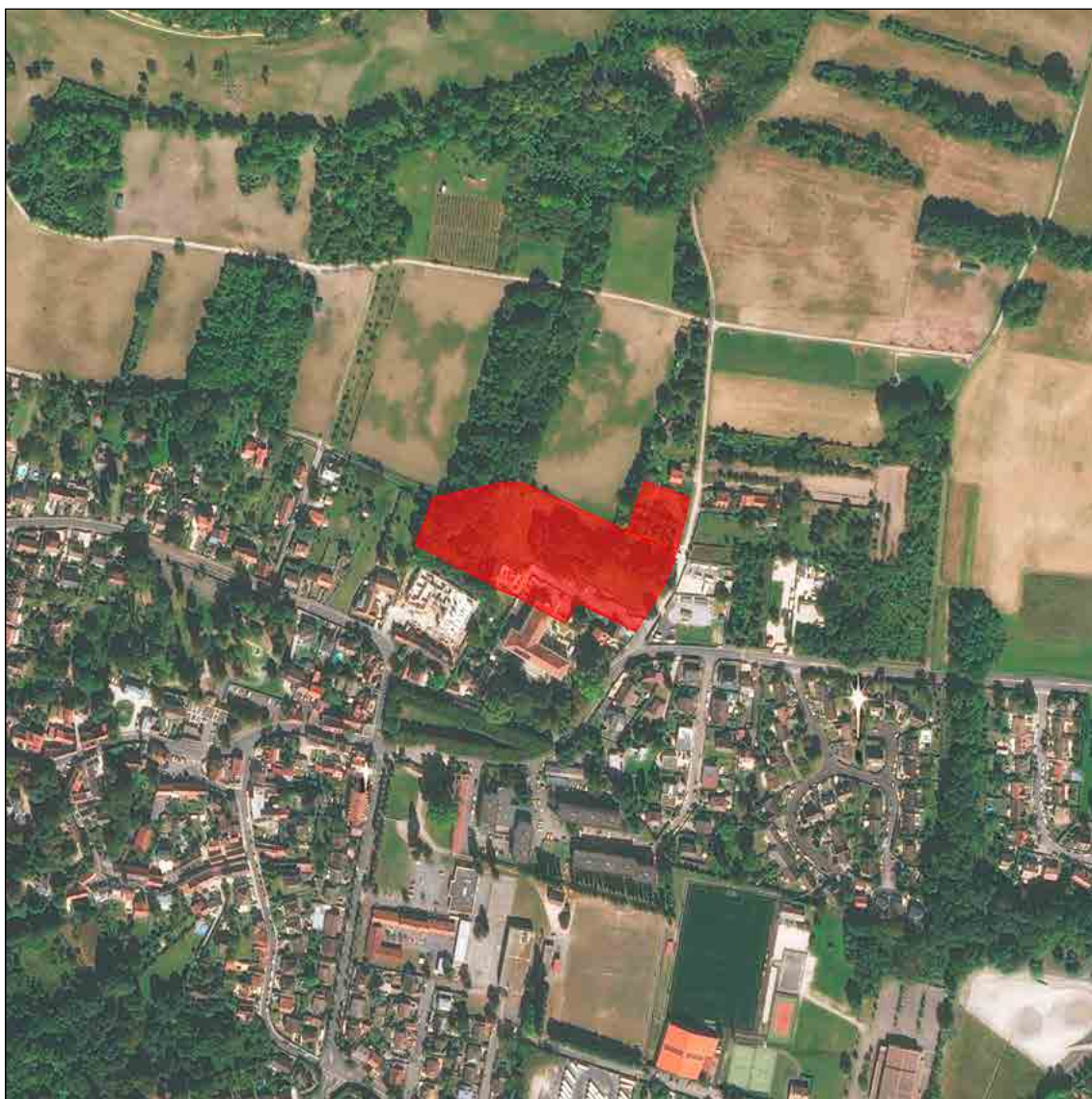

COULOMMIERS (77)



CONVENTION

Signataire : COULOMMIERS
Date de signature : 20/06/2018
Durée : 5 ans (30/06/2023)
Surface : 0,7 ha
Type : Maîtrise et veille
Type de programme : Logement

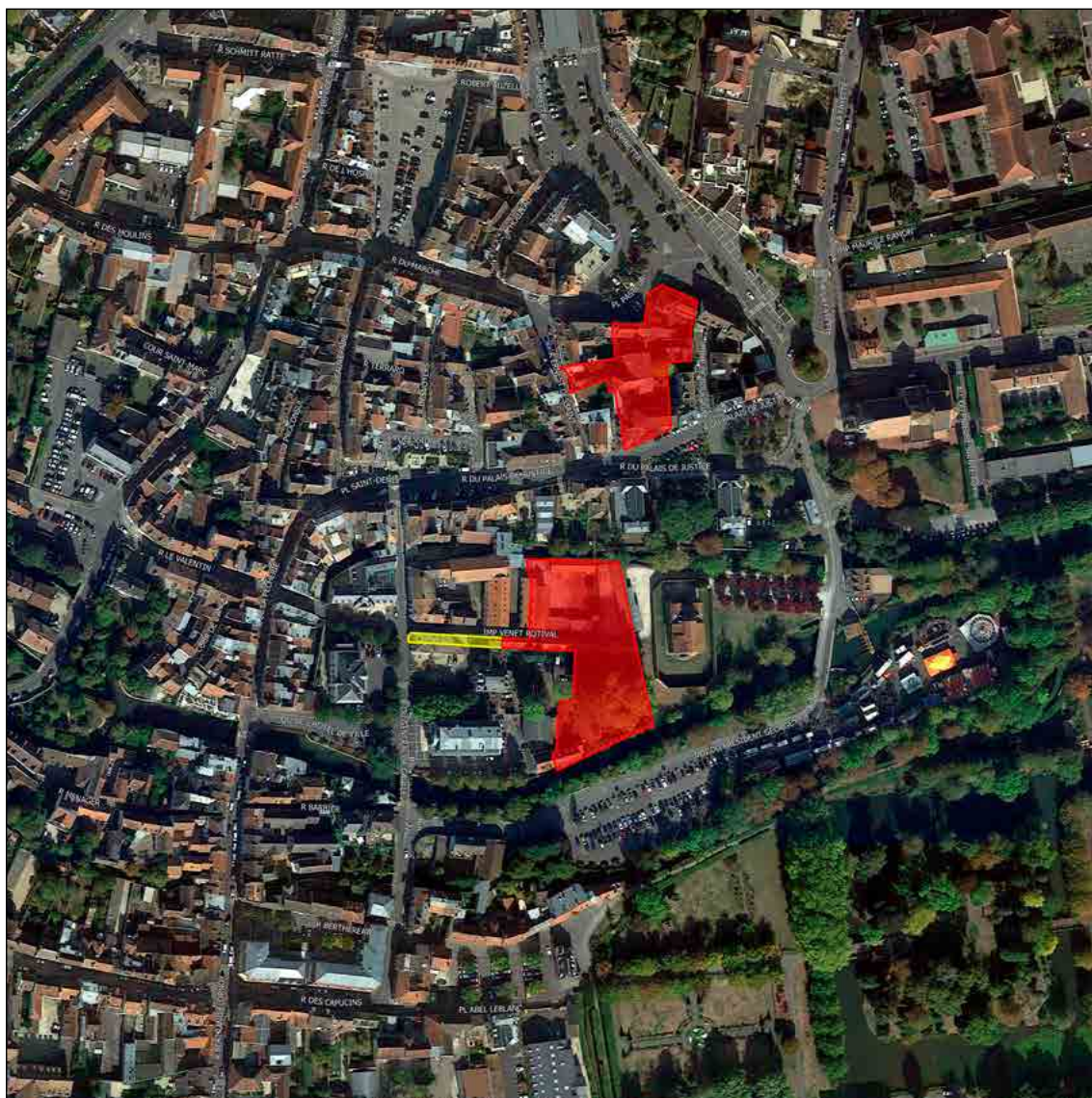

COURBEVOIE (92)



CONVENTION

Signataires : COURBEVOIE /
EPT PARIS OUEST LA DÉFENSE
Date de signature : 11/01/2019
Durée : 9 ans (31/12/2027)
Surface : 431,8 ha
Type : Maîtrise et veille générale DPU
Type de programme : Logement et activité

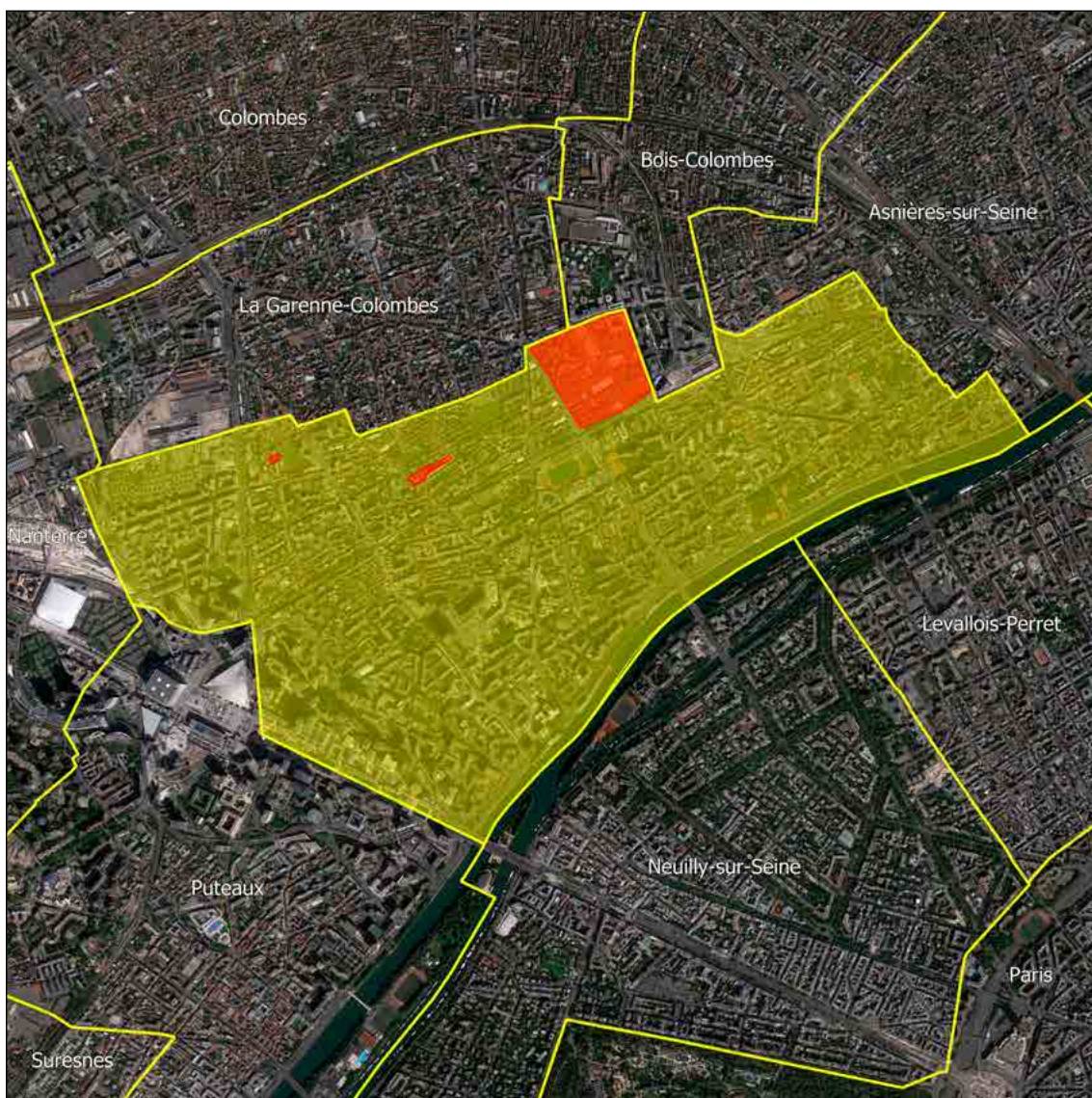

COURTRY (77)



CONVENTION

Signataires : COURTRY /
CA PARIS - VALLÉE DE LA MARNE
Date de signature : 07/07/2016
Durée : 7,5 ans (31/12/2023)
Surface : 91,5 ha
Type : Maîtrise et veille
Type de programme : Logement

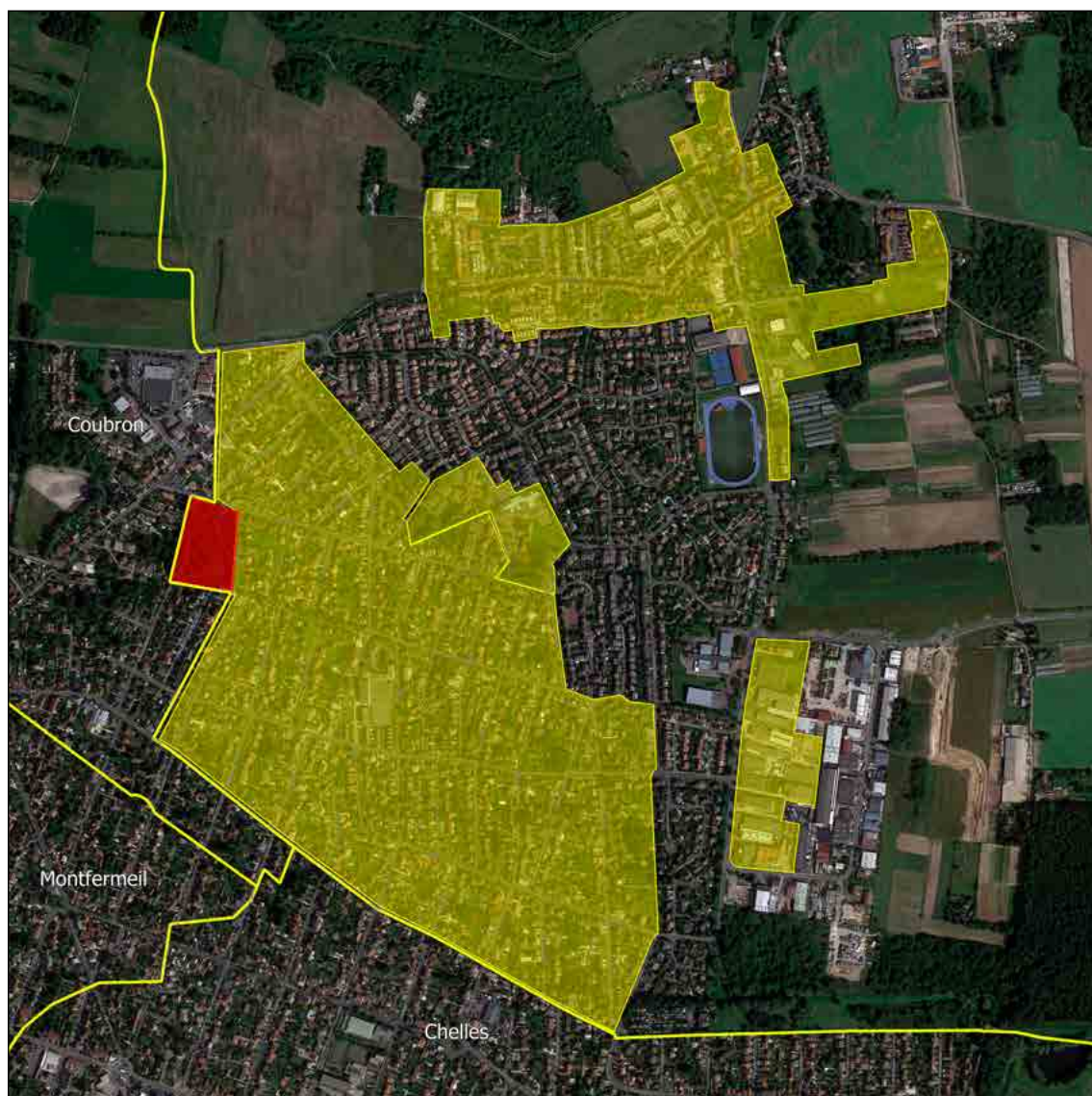

CRÉTEIL (94)



CONVENTION

Signataire : CRÉTEIL / EPT GRAND PARIS

SUD EST AVENIR

Date de signature : 06/10/2021

Durée : 5 ans (31/12/2026)

Surface : 54,8 ha

Type : Veille

Type de programme : Logement et activité

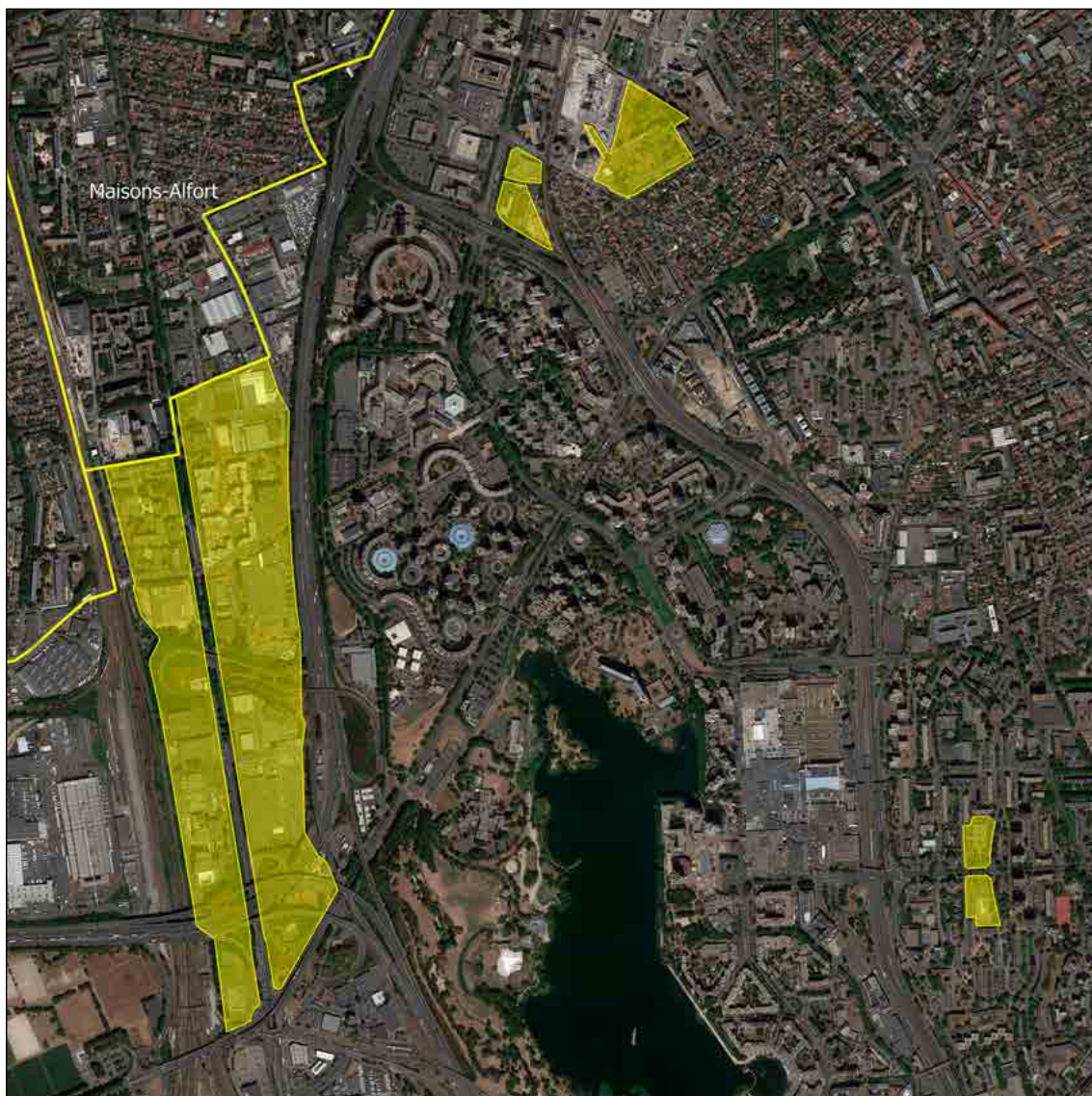

CROISSY-BEAUBOURG (77)



CONVENTION

Signataires : CROISSY-BEAUBOURG /
CA PARIS - VALLÉE DE LA MARNE /
EPAMARNE

Date de signature : 22/12/2015

Durée : 6 ans (31/12/2021)

Surface : 41,8 ha

Type : Maîtrise

Type de programme : Activité



CROSNE (91)



CONVENTION

Signataire : CROSNE

Date de signature : 05/05/2021

Durée : 5,5 ans (31/12/2026)

Surface : 2,3 ha

Type : Maîtrise et veille

Type de programme : Logement



DAMMARIE-LES-LYS (77)



CONVENTION

Signataires : DAMMARIE-LES-LYS /

CA MELUN VAL DE SEINE

Date de signature : 22/12/2016

Durée : 8 ans (31/12/2024)

Surface : 62,3 ha

Type : Maîtrise et veille

Type de programme : Logement et activité

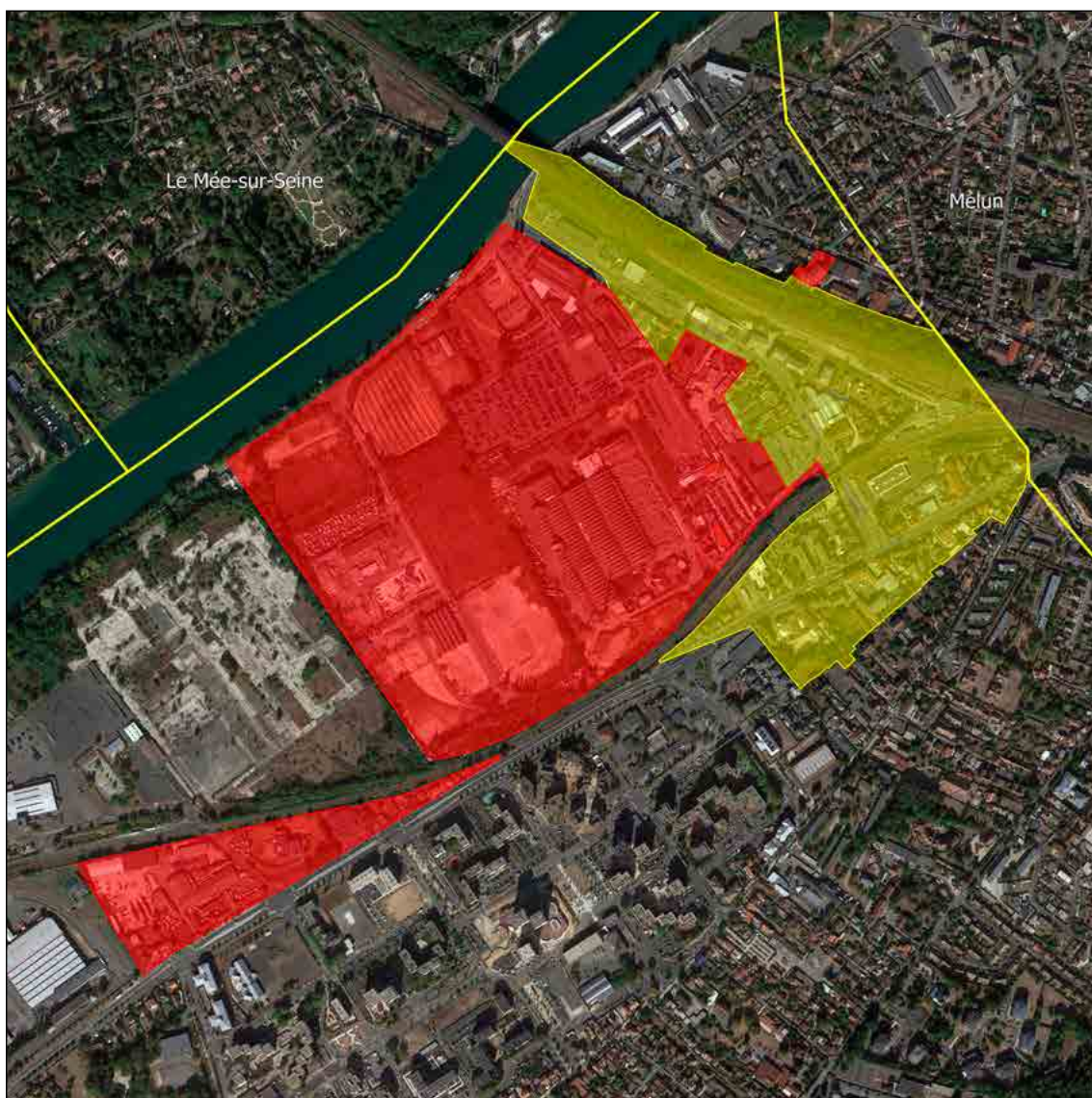

DAMP MART (77)



CONVENTION

Signataires : DAMPMART /
CA MARNE ET GONDOIRE
Date de signature : 27/01/2016
Durée : 11 ans (31/12/2026)
Surface : 78,2 ha
Type : Veille
Type de programme : Logement

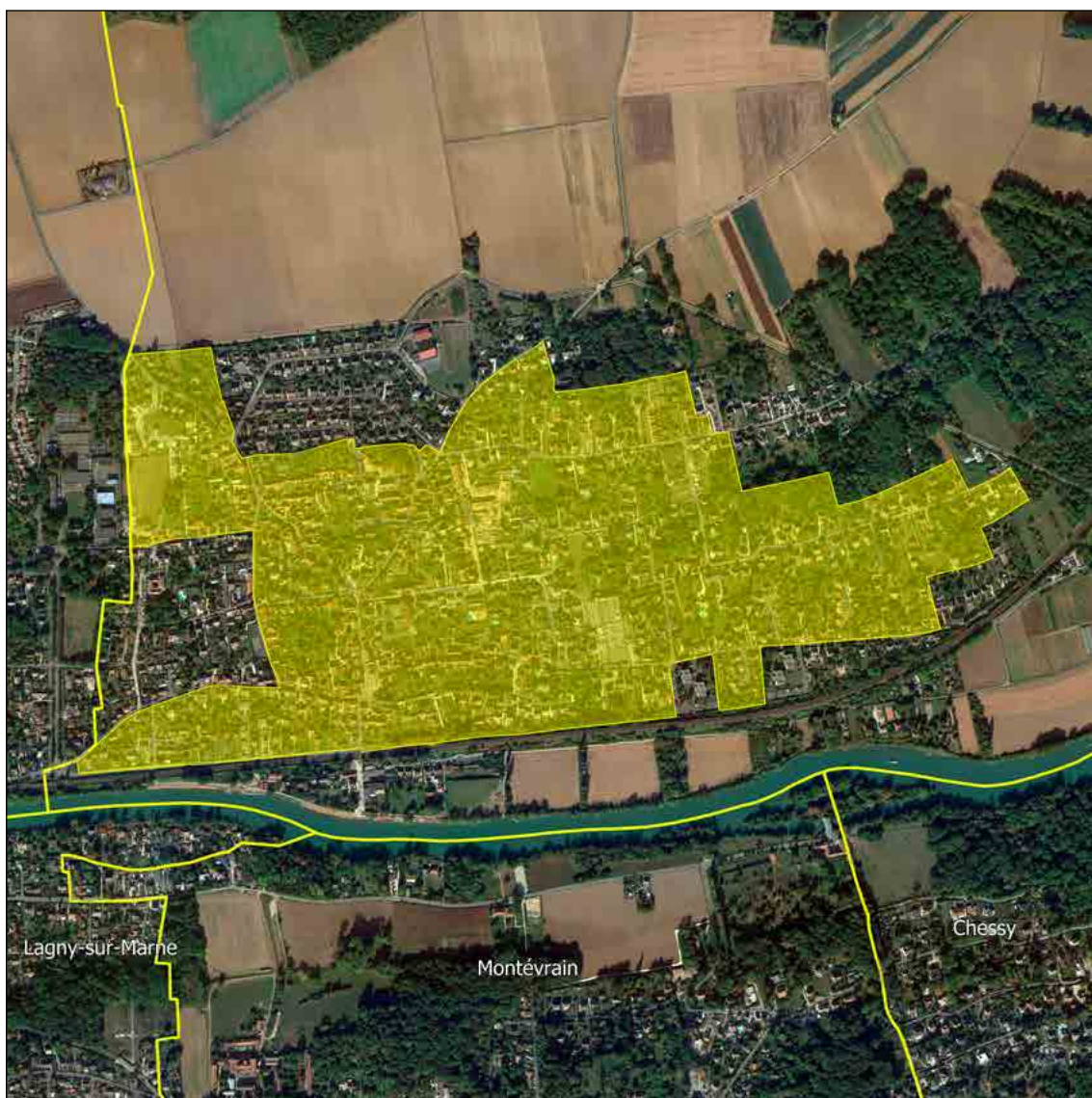

DEUIL-LA-BARRE (95)



CONVENTION

Signataire : DEUIL-LA-BARRE

Date de signature : 07/09/2018

Durée : 8,5 ans (31/12/2026)

Surface : 376,6 ha

Type : Maîtrise et veille générale DPU

Type de programme : Logement

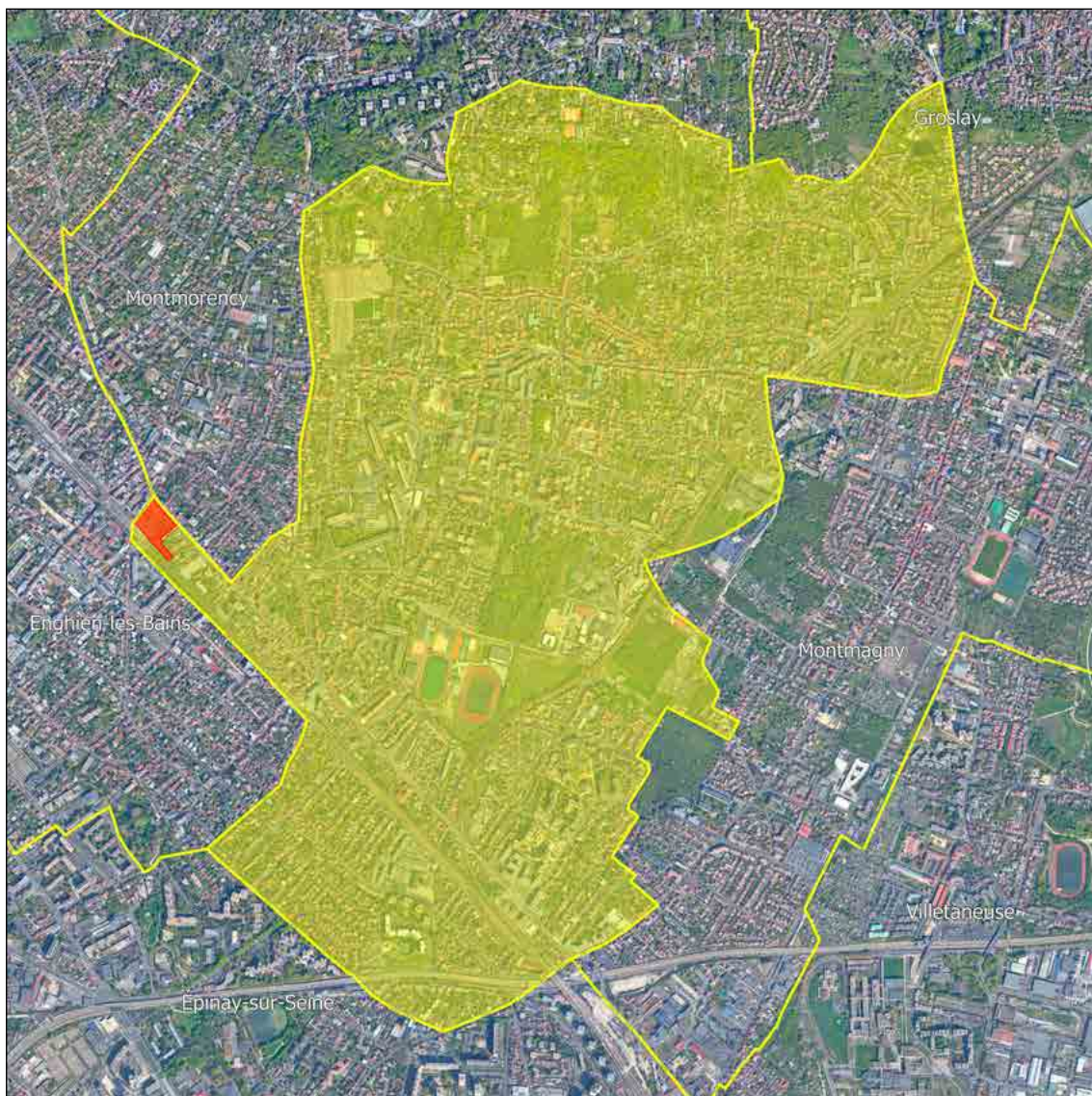

DOMONT (95)



CONVENTION

Signataire : DOMONT

Date de signature : 27/12/2019

Durée : 5 ans (31/12/2024)

Surface : 1,4 ha

Type : Veille

Type de programme : Logement



DOURDAN (91)



CONVENTION

Signataire : DOURDAN

Date de signature : 27/04/2015

Durée : 7,5 ans (31/12/2022)

Surface : 14,9 ha

Type : Veille

Type de programme : Logement et activité



DRANCY (93)



CONVENTION

Signataires : DRANCY /
EPT PARIS TERRES D'ENVOL
Date de signature : 30/12/2019
Durée : 5,5 ans (30/06/2025)
Surface : 74,6 ha
Type : Veille
Type de programme : Logement et activité



DUGNY (93)



CONVENTION

Signataires : DUGNY/EPT PARIS
TERRES D'ENVOL

Date de signature : 19/05/2021

Durée : 6,5 ans (31/12/2027)

Surface : 13,4 ha

Type : Veille

Type de programme : Logement et activité



EAUBONNE (95)



CONVENTION

Signataire : EAUBONNE
Date de signature : 2021
Durée : 6 ans (31/12/2027)
Surface : 1,3 ha
Type : Maîtrise et veille
Type de programme : Logement



ÉLANCOURT (78)



CONVENTION

Signataire : CA SAINT-QUENTIN-EN-YVELINES

Date de signature : 27/06/2019

Durée : 5 ans (30/06/2024)

Surface : 329,8 ha

Type : Veille

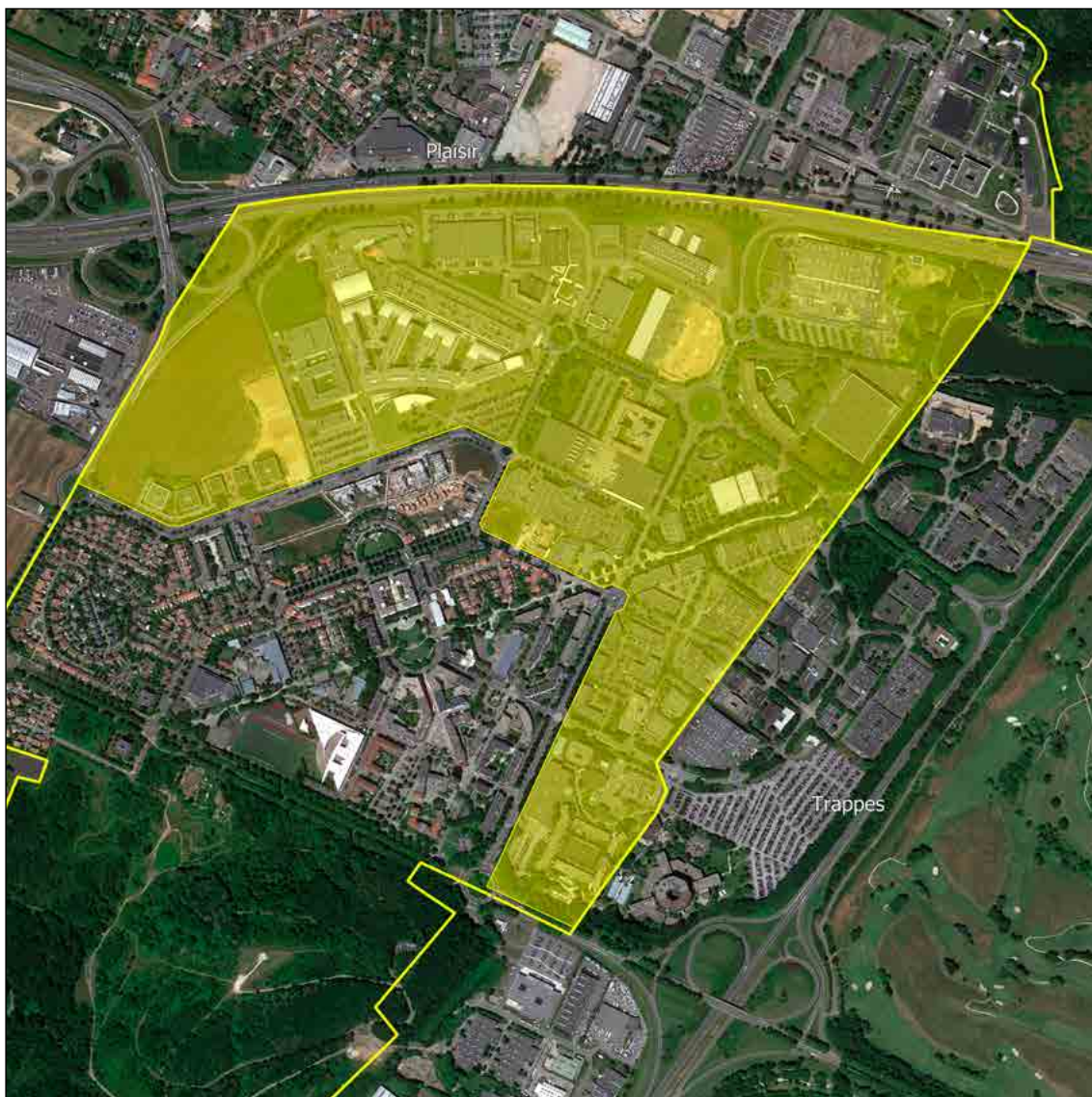

ENGHIEEN-LES-BAINS (95)



CONVENTION

Signataire : ENGHIEEN-LES-BAINS

Date de signature : 24/12/2020

Durée : 6 ans (31/12/2026)

Surface : 0,4 ha

Type : Maîtrise et veille

Type de programme : Logement



ENNERY (95)



CONVENTION

Signataire : ENNERY

Date de signature : 23/11/2021

Durée : 4 ans (31/12/2025)

Surface : 0,7 ha

Type : Maîtrise

Type de programme : Logement



ÉPINAY-SUR-SEINE (93)



CONVENTION

Signataires : ÉPINAY-SUR-SEINE /

EPT PLAINES COMMUNE

Date de signature : 25/11/2015

Durée : 7 ans (31/12/2022)

Surface : 1 ha

Type : Maîtrise et veille

Type de programme : Logement



ÉPÔNE (78)



CONVENTION A

Signataire : ÉPÔNE
Date de signature : 06/12/2021
Durée : 5 ans (31/12/2026)
Surface : 0,4 ha
Type : Veille
Type de programme : Logement

CONVENTION B

Signataires : CU GRAND PARIS
SEINE ET OISE / CD 78
Date de signature : 06/03/2017
Durée : 9 ans (31/12/2025)
Surface : 1 806,3 ha
Type : Veille
Type de programme : Logement



ÉPÔNE (78)



CONVENTION C

Signataire : CU GRAND PARIS
SEINE ET OISE

Date de signature : 23/04/2021

Durée : 5,5 ans (31/12/2026)

Surface : 9 ha

Type : Maîtrise

Type de programme : Logement et activité



ÉRAGNY (95)



CONVENTION

Signataires : ÉRAGNY / CA CERGY-PONTOISE

Date de signature : 29/09/2017

Durée : 9,5 ans (31/12/2026)

Surface : 5,9 ha

Type : Veille

Type de programme : Logement



ÉTIOLLES (91)



CONVENTION

Signataire : ÉTIOLLES

Date de signature : 12/02/2019

Durée : 5 ans (31/12/2023)

Surface : 1,4 ha

Type : Maîtrise, veille et veille générale DPU

Type de programme : Logement



ÉVRY-COURCOURONNES (91)



CONVENTION A

Signataires : ÉVRY-COURCOURONNES /
CA GRAND PARIS SUD SEINE-ESSONNE-
SÉNART / SEM GENOPOLE

Date de signature : 19/12/2017

Durée : 8 ans (31/12/2025)

Surface : 5 ha

Type : Maîtrise

Type de programme : Activité

CONVENTION B

Signataires : ÉVRY-COURCOURONNES /
CA GRAND PARIS SUD SEINE-ESSONNE-
SÉNART

Date de signature : 12/07/2016

Durée : 5,5 ans (31/12/2021)

Surface : 7,4 ha

Type : Maîtrise

Type de programme : Logement et activité



ÉVRY-COURCOURONNES (91)



CONVENTION C

Signataires : ÉVRY-COURCOURONNES /
RIS-ORANGIS / CA GRAND PARIS SUD
SEINE-ESSONNE-SÉNART

Date de signature : 18/01/2021

Durée : 6 ans (31/12/2026)

Surface : 6,1 ha

Type : Veille



ÉZANVILLE (95)



CONVENTION A

Signataires : ÉZANVILLE / MOISSELLES /
CA PLAINE VALLÉE
Date de signature : 23/12/2019
Durée : 7 ans (31/12/2026)
Surface : 15,6 ha
Type : Veille
Type de programme : Activité

CONVENTION B

Signataire : ÉZANVILLE
Date de signature : 21/06/2018
Durée : 7,5 ans (31/12/2025)
Surface : 5,2 ha
Type : Maîtrise, veille et veille générale DPU
Type de programme : Logement



FERRIÈRES-EN-BRIE (77)



CONVENTION

Signataire : FERRIÈRES-EN-BRIE

Date de signature : 20/06/2018

Durée : 5 ans (30/06/2023)

Surface : 1 ha

Type : Veille et veille générale DPU

Type de programme : Logement



FEUCHEROLLES (78)



CONVENTION

Signataire : FEUCHEROLLES
Date de signature : 14/09/2021
Durée : 4,5 ans (31/12/2025)
Surface : 2,1 ha
Type : Veille
Type de programme : Logement



FLINS-SUR-SEINE (78)



CONVENTION

Signataires : FLINS-SUR-SEINE /
CU GRAND PARIS SEINE ET OISE

Date de signature : 13/07/2018

Durée : 4,5 ans (31/12/2022)

Surface : 4,6 ha

Type : Veille et veille générale DPU

Type de programme : Logement



FOLLAINVILLE-DENNEMONT (78)



CONVENTION

Signataire : FOLLAINVILLE-DENNEMONT

Date de signature : 2022

Durée : 5 ans (31/12/2026)

Surface : 1,6 ha

Type : Veille

Type de programme : Logement



Mantes-la-Jolie

FONTAINEBLEAU (77)



CONVENTION

Signataire : FONTAINEBLEAU
Date de signature : 02/02/2018
Durée : 5 ans (31/12/2022)
Surface : 1,3 ha
Type : Maîtrise et veille
Type de programme : Logement

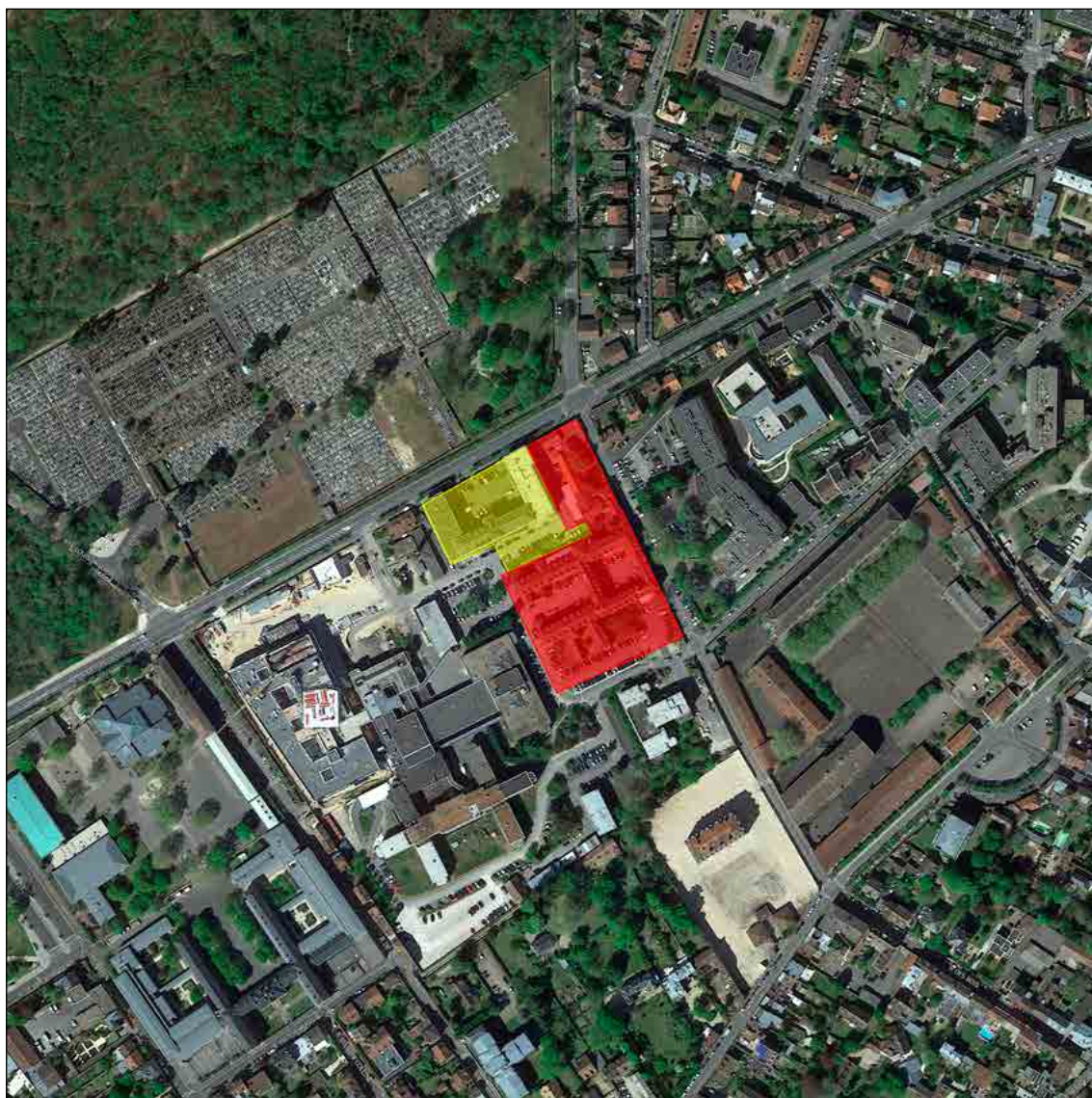

FONTENAY-LE-FLEURY (78)



CONVENTION

Signataire : FONTENAY-LE-FLEURY

Date de signature : 15/09/2017

Durée : 6,5 ans (31/12/2023)

Surface : 3,3 ha

Type : Maîtrise et veille

Type de programme : Logement et activité



FONTENAY-LE-VICOMTE (91)



CONVENTION

Signataire : FONTENAY-LE-VICOMTE

Date de signature : 20/05/2021

Durée : 5,5 ans (31/12/2026)

Surface : 1,4 ha

Type : Veille

Type de programme : Logement



FONTENAY-SOUS-BOIS (94)



CONVENTION

Signataire : FONTENAY-SOUS-BOIS
Date de signature : 26/04/2011
Durée : 15,5 ans (31/12/2026)
Surface : 558,1 ha
Type : Veille
Type de programme : Logement et activité



FORGES-LES-BAINS (91)



CONVENTION

Signataire : FORGES-LES-BAINS

Date de signature : 20/01/2020

Durée : 5 ans (31/12/2024)

Surface : 2,3 ha

Type : Maîtrise

Type de programme : Logement et activité



FRENEUSE (78)



CONVENTION

Signataire : FRENEUSE

Date de signature : 04/04/2014

Durée : 6 ans (30/06/2020)

Surface : 2,2 ha

Type : Maîtrise

Type de programme : Logement et activité



FRÉPILLON (95)



CONVENTION

Signataire : FRÉPILLON
Date de signature : 2021
Durée : 6 ans (31/12/2027)
Surface : 2,4 ha
Type : Maîtrise et veille générale
territoire communal
Type de programme : Logement



GARCHES (92)



CONVENTION

Signataire : GARCHES

Date de signature : 22/12/2016

Durée : 10 ans (31/12/2026)

Surface : 0,2 ha

Type : Maîtrise

Type de programme : Logement



GARGENVILLE (78)



CONVENTION A

Signataire : GARGENVILLE
Date de signature : 18/05/2018
Durée : 4,5 ans (31/12/2022)
Surface : 2,9 ha
Type : Veille
Type de programme : Logement et activité

CONVENTION B

Signataires : GARGENVILLE / EPAMSA
Date de signature : 05/09/2011
Durée : 11,5 ans (31/12/2022)
Surface : 10,5 ha
Type : Maîtrise
Type de programme : Logement et activité



GARGES-LÈS-GONESSE (95)



CONVENTION

Signataire : GARGES-LÈS-GONESSE

Date de signature : 03/07/2019

Durée : 4,5 ans (31/12/2023)

Surface : 1,1 ha

Type : Maîtrise

Type de programme : Logement



GIF-SUR-YVETTE (91)



CONVENTION

Signataires : GIF-SUR-YVETTE / ORSAY /
CA COMMUNAUTÉ PARIS-SACLAY /
EPA PARIS-SACLAY

Date de signature : 30/10/2017

Durée : 4,5 ans (30/06/2022)

Surface : 20,7 ha

Type : Maîtrise et veille

Type de programme : Logement et activité

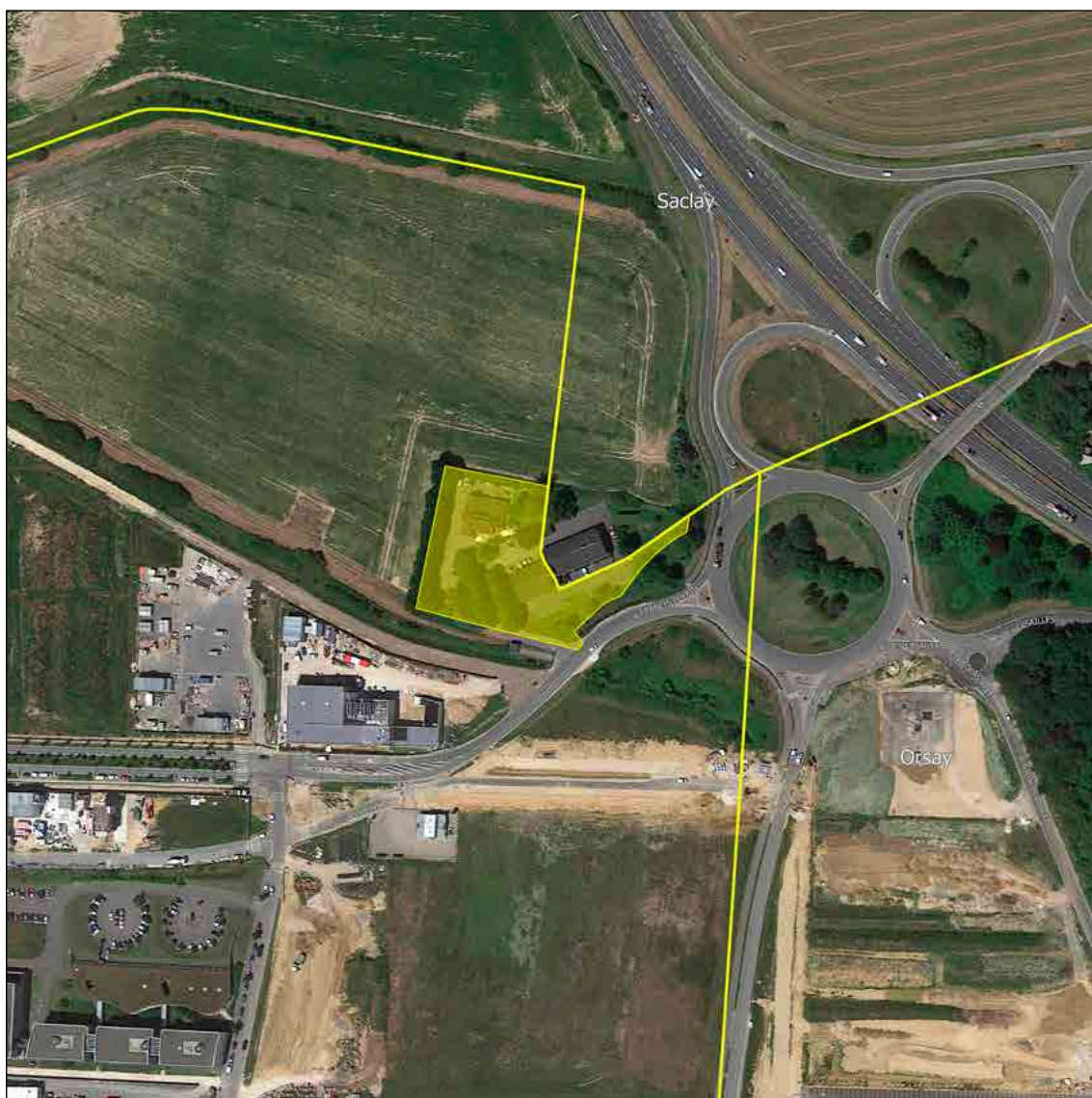

GOMETZ-LE-CHÂTEL (91)



CONVENTION

Signataires : GOMETZ-LE-CHÂTEL /
CA COMMUNAUTÉ PARIS-SACLAY

Date de signature : 21/12/2016

Durée : 11 ans (31/12/2027)

Surface : 85,9 ha

Type : Veille

Type de programme : Logement

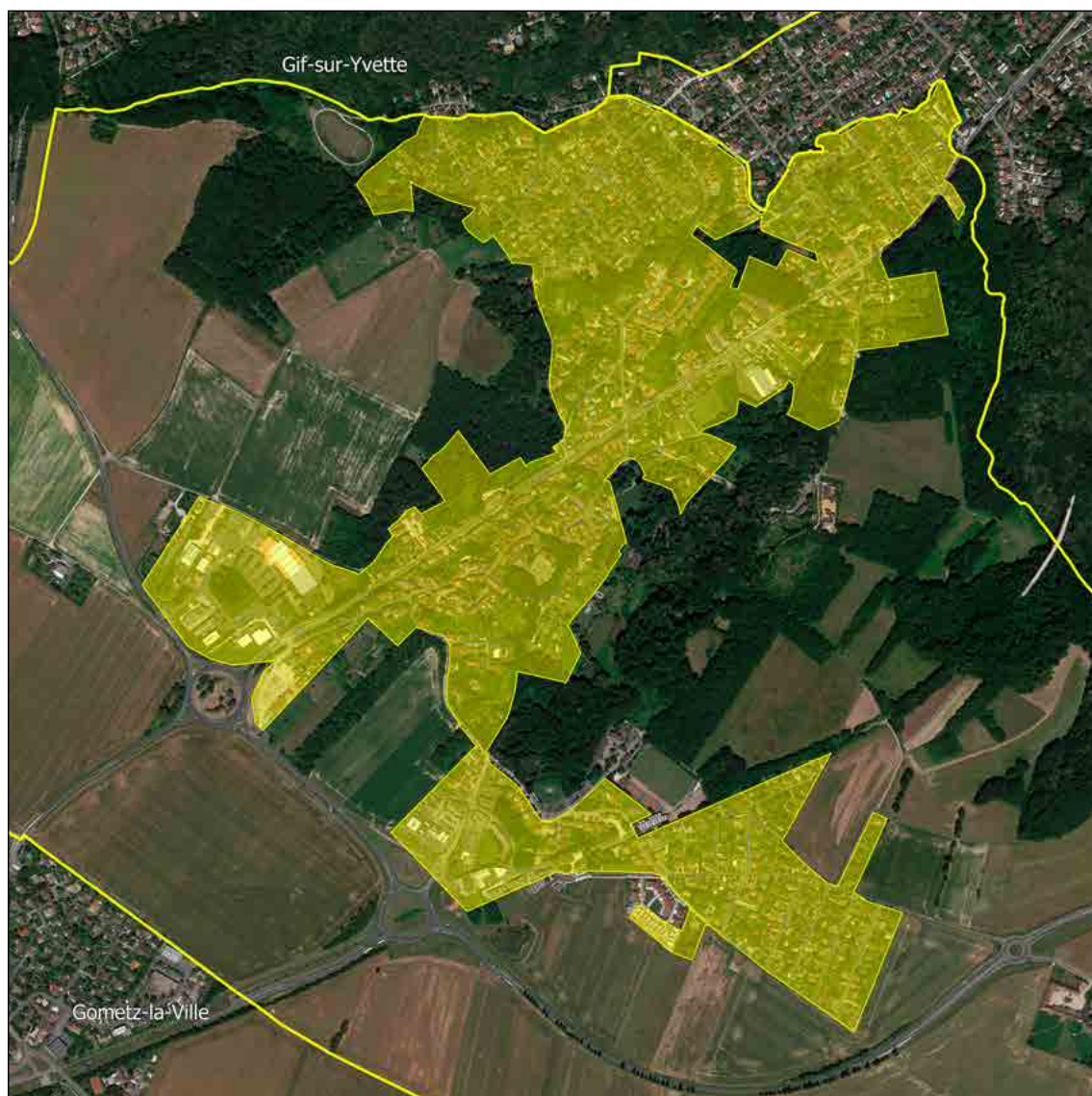

GONESSE (95)



CONVENTION A

Signataire : GONESSE
Date de signature : 04/10/2018
Durée : 6 ans (31/12/2024)
Surface : 9,3 ha
Type : Maîtrise et veille
Type de programme : Logement

CONVENTION B

Signataires : GONESSE / CA ROISSY PAYS
DE FRANCE / GRAND PARIS AMÉNAGEMENT
Date de signature : 27/10/2017
Durée : 10 ans (31/12/2027)
Surface : 277,7 ha
Type : Maîtrise
Type de programme : Activité



GONESSE (95)



CONVENTION C

Signataires : GONESSE /
CA ROISSY PAYS DE FRANCE
Date de signature : 12/02/2019
Durée : 2,5 ans (30/06/2021)
Surface : 1,3 ha
Type : Maîtrise
Type de programme : Activité



GOURNAY-SUR-MARNE (93)



CONVENTION

Signataire : GOURNAY-SUR-MARNE

Date de signature : 20/04/2015

Durée : 7 ans (30/06/2022)

Surface : 168 ha

Type : Veille

Type de programme : Logement

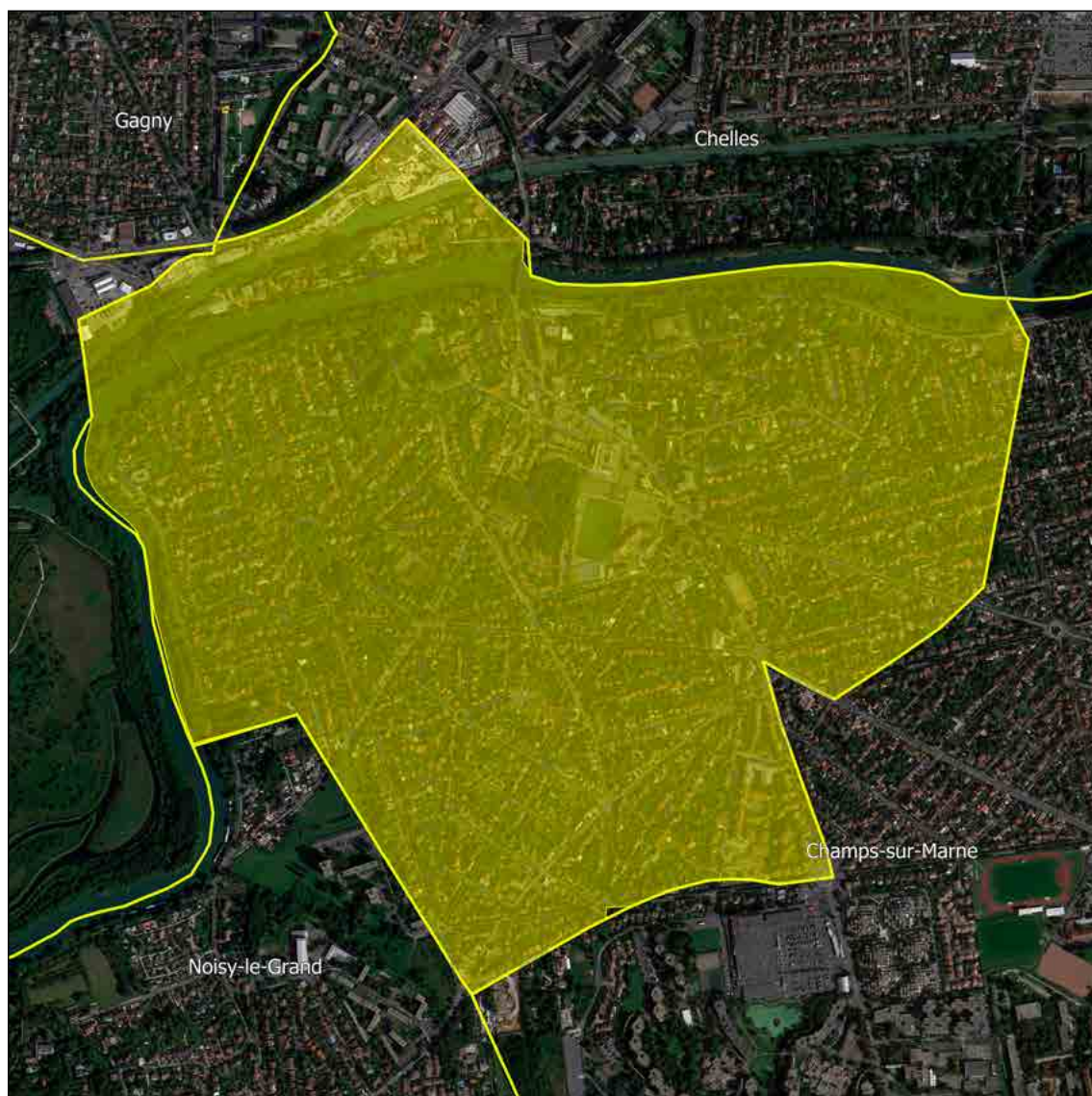

GOUSSAINVILLE (95)



CONVENTION A

Signataires : GOUSSAINVILLE /
CA ROISSY PAYS DE FRANCE
Date de signature : 10/07/2018
Durée : 5,5 ans (31/12/2023)
Surface : 3,8 ha
Type : Maîtrise et veille
Type de programme : Logement et activité

CONVENTION B

Signataire : GOUSSAINVILLE
Date de signature : 24/01/2020
Durée : 7 ans (31/12/2026)
Surface : 1,2 ha
Type : Veille
Type de programme : Logement



GROSLAY (95)



CONVENTION

Signataires : CA PLAINE VALLÉE /
SEMAVO

Date de signature : 04/09/2008

Durée : 14,5 ans (31/12/2022)

Surface : 19,5 ha

Type : Maîtrise

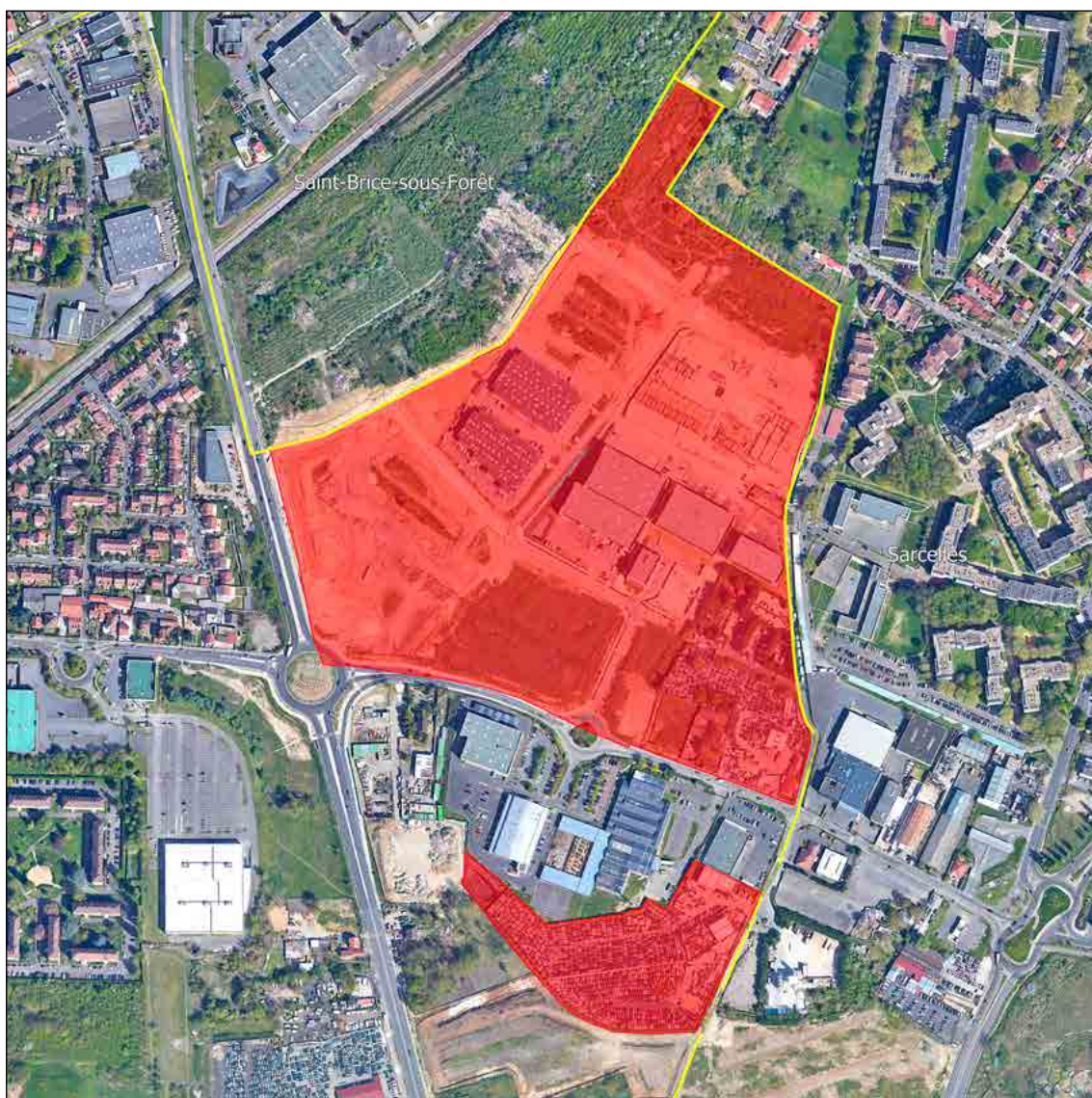

GUYANCOURT (78)



CONVENTION A

Signataires : GUYANCOURT / CA SAINT-QUENTIN-EN-YVELINES / EPA PARIS-SACLAY

Date de signature : 2021

Durée : 8 ans (31/12/2029)

Surface : 26,5 ha

Type : Maîtrise

Type de programme : Activité

CONVENTION B

Signataires : GUYANCOURT / CA SAINT-QUENTIN-EN-YVELINES

Date de signature : 09/01/2015

Durée : 7,5 ans (30/06/2022)

Surface : 6 ha

Type : Maîtrise



HARDRICOURT (78)



CONVENTION

Signataire : HARDRICOURT
Date de signature : 26/07/2013
Durée : 7,5 ans (31/12/2020)
Surface : 0,6 ha
Type : Veille
Type de programme : Logement

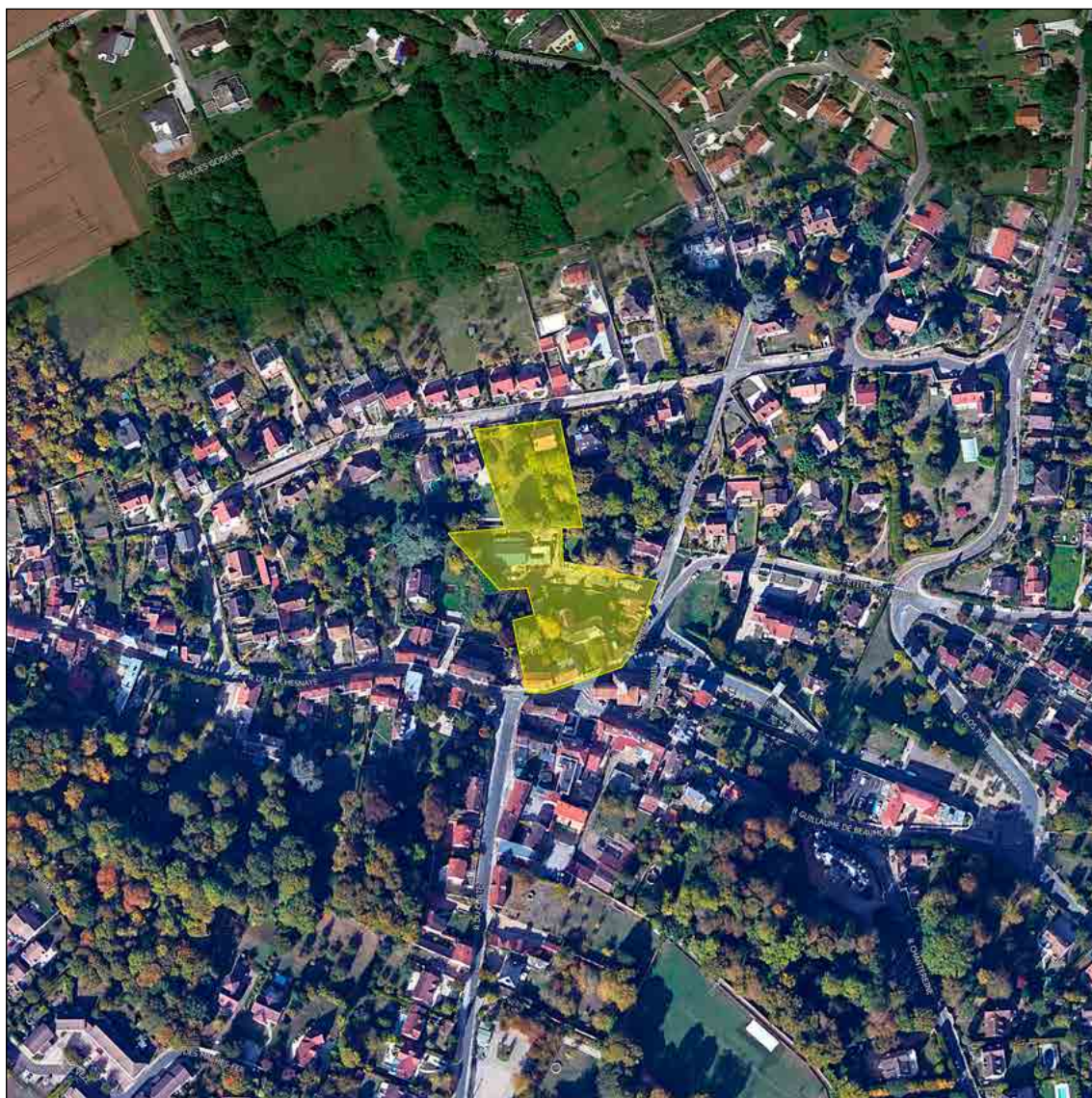

HERBLAY-SUR-SEINE (95)



CONVENTION

Signataires : HERBLAY-SUR-SEINE/

CA VAL PARISIS

Date de signature : 28/09/2020

Durée : 7,5 ans (31/12/2027)

Surface : 17,5 ha

Type : Veille



HOUDAN (78)



CONVENTION

Signataire : HOUDAN

Date de signature : 28/12/2020

Durée : 4 ans (31/12/2024)

Surface : 4,7 ha

Type : Maîtrise

Type de programme : Logement



HOUILLES (78)



CONVENTION

Signataire : HOUILLES

Date de signature : 23/01/2019

Durée : 5 ans (31/12/2023)

Surface : 1,7 ha

Type : Veille

Type de programme : Logement et activité



ISSOU (78)



CONVENTION

Signataire : ISSOU

Date de signature : 18/09/2018

Durée : 5,5 ans (31/12/2023)

Surface : 4,2 ha

Type : Veille

Type de programme : Logement



ISSY-LES-MOULINEAUX (92)



CONVENTION

Signataires : ISSY-LES-MOULINEAUX /

EPT GRAND PARIS SEINE OUEST

Date de signature : 19/03/2021

Durée : 6 ans (31/12/2026)

Surface : 425,1 ha

Type : Maîtrise et veille

Type de programme : Logement et activité

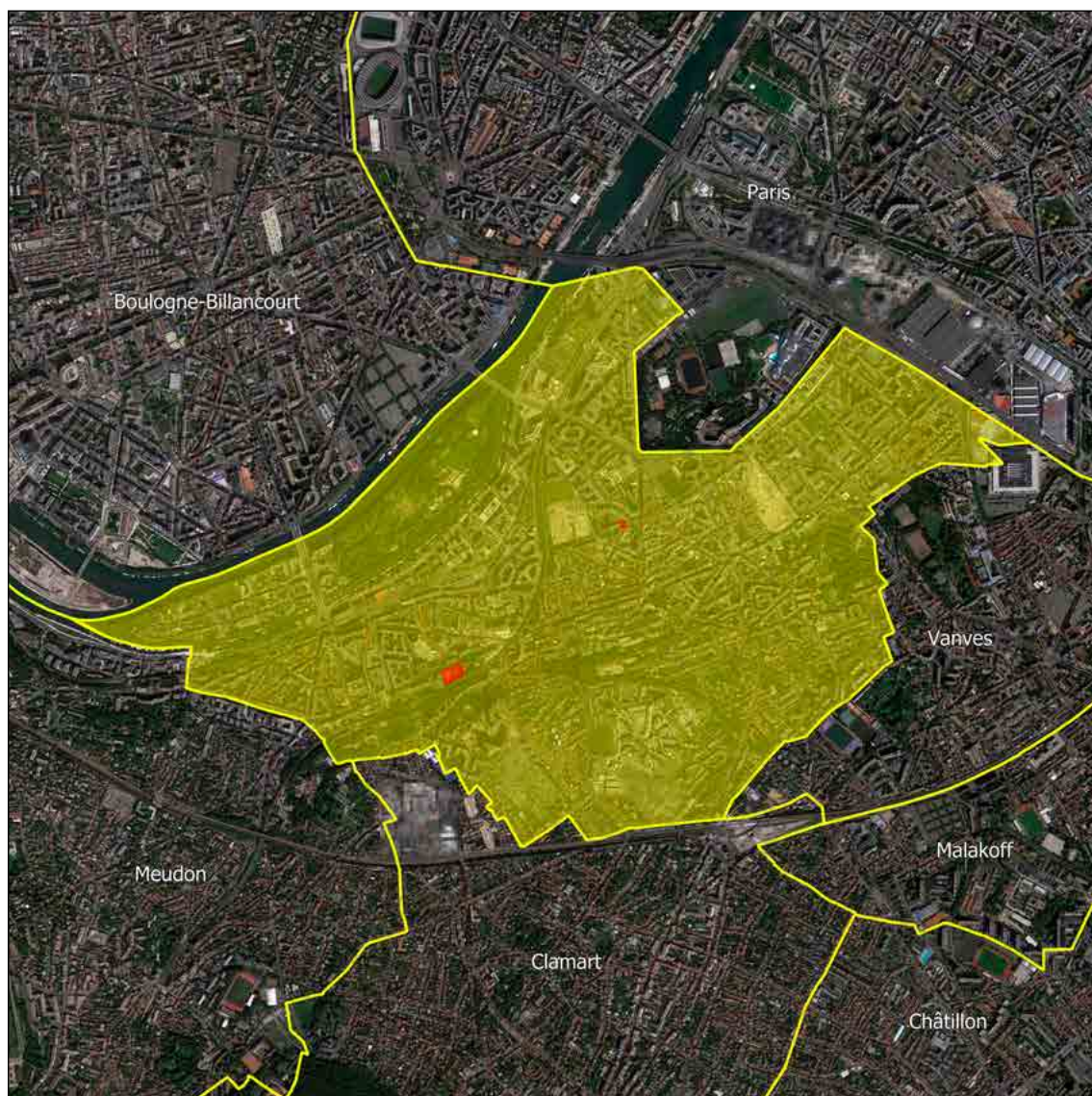

ITTEVILLE (91)



CONVENTION

Signataire : ITTEVILLE

Date de signature : 25/11/2014

Durée : 9,5 ans (31/07/2024)

Surface : 89,4 ha

Type : Maîtrise et veille

Type de programme : Logement

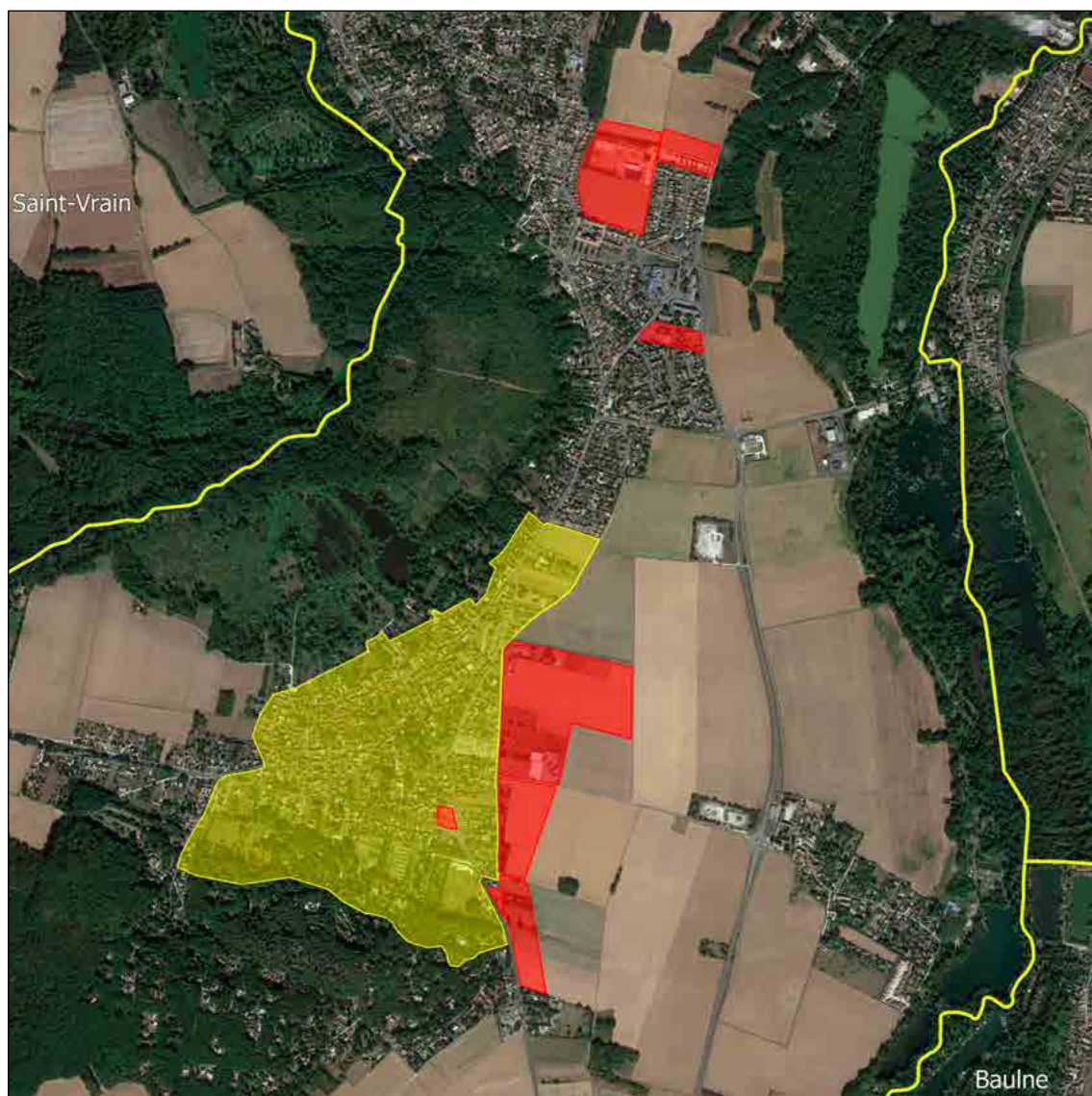

IVRY-SUR-SEINE (94)



CONVENTION

Signataires : IVRY-SUR-SEINE /
EPT GRAND-ORLY SEINE BIÈVRE

Date de signature : 05/02/2021

Durée : 6 ans (31/12/2026)

Surface : 56,4 ha

Type : Maîtrise et veille

Type de programme : Logement et activité



JANVILLE-SUR-JUINE (91)



CONVENTION

Signataires : JANVILLE-SUR-JUINE /
CC ENTRE JUINE ET RENARDE
Date de signature : 27/06/2017
Durée : 5 ans (30/06/2022)
Surface : 0,6 ha
Type : Maîtrise
Type de programme : Logement et activité



JOINVILLE-LE-PONT (94)



CONVENTION

Signataires : JOINVILLE-LE-PONT /

EPT PARIS EST MARNE ET BOIS

Date de signature : 15/01/2021

Durée : 6 ans (31/12/2026)

Surface : 19,6 ha

Type : Maîtrise et veille

Type de programme : Logement



JOUARS-PONTCHARTRAIN (78)



CONVENTION

Signataire : JOUARS-PONTCHARTRAIN

Date de signature : 07/01/2021

Durée : 6 ans (31/12/2026)

Surface : 0,7 ha

Type : Maîtrise et veille générale Zones U

Type de programme : Logement

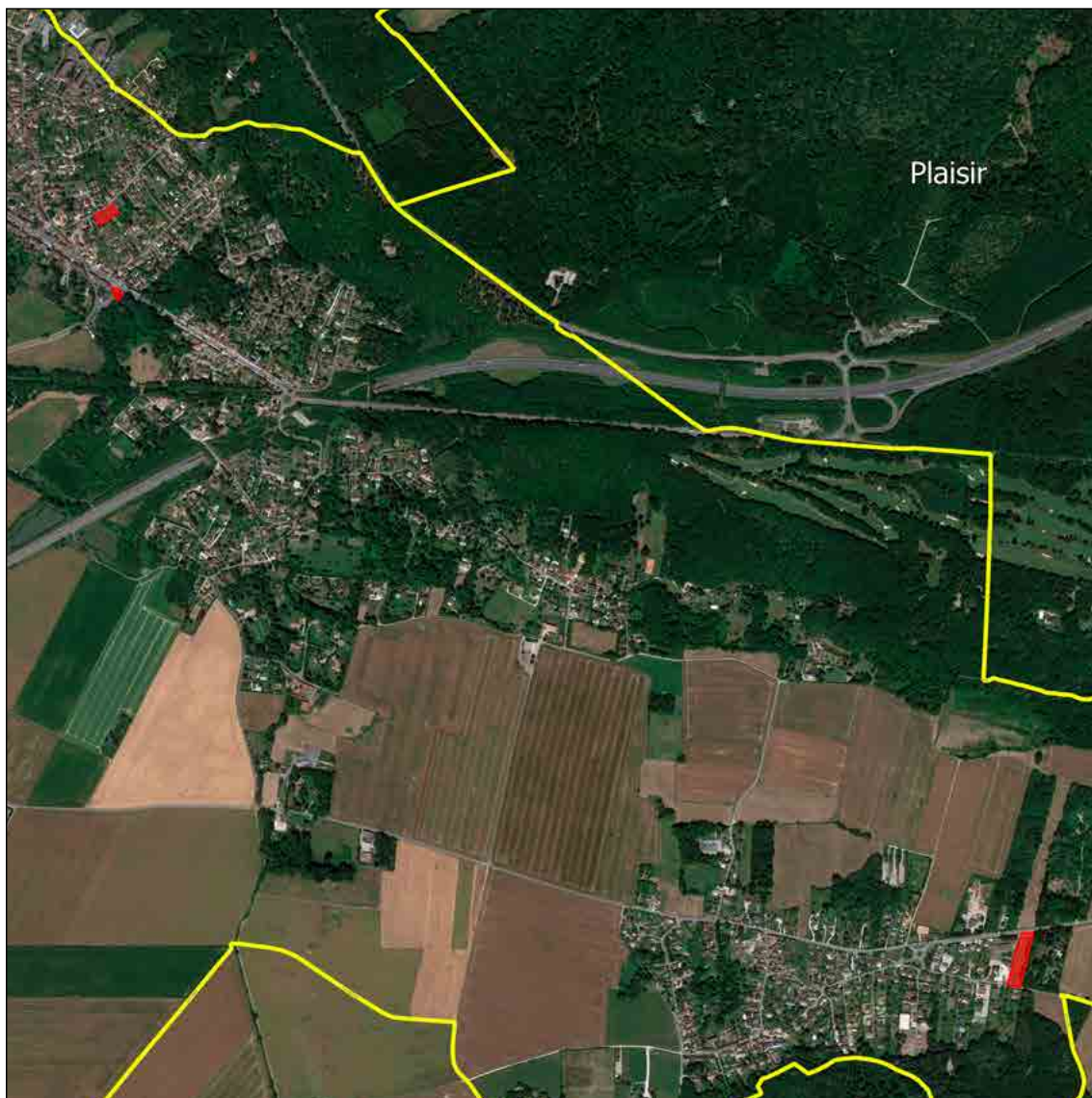

JOUY-EN-JOSAS (78)



CONVENTION

Signataire : JOUY-EN-JOSAS

Date de signature : 24/04/2017

Durée : 9,5 ans (31/12/2026)

Surface : 2,2 ha

Type : Maîtrise, veille et veille générale Zones U

Type de programme : Logement



JOUY-LE-MOUTIER (95)



CONVENTION

Signataires : JOUY-LE-MOUTIER /

CA CERGY PONTOISE

Date de signature : 29/12/2017

Durée : 7 ans (31/12/2024)

Surface : 1 ha

Type : Maîtrise et veille

Type de programme : Logement et activité



JUVISY-SUR-ORGE (91)



CONVENTION

Signataires : JUVISY-SUR-ORGE /
EPT GRAND-ORLY SEINE BIÈVRE

Date de signature : 2022

Durée : 5 ans (31/12/2026)

Surface : 56,6 ha

Type : Veille

Type de programme : Logement



L'ÉTANG-LA-VILLE (78)



CONVENTION

Signataire : L'ÉTANG-LA-VILLE
Date de signature : 19/02/2018
Durée : 5 ans (31/12/2022)
Surface : 151,3 ha
Type : Maîtrise et veille
Type de programme : Logement

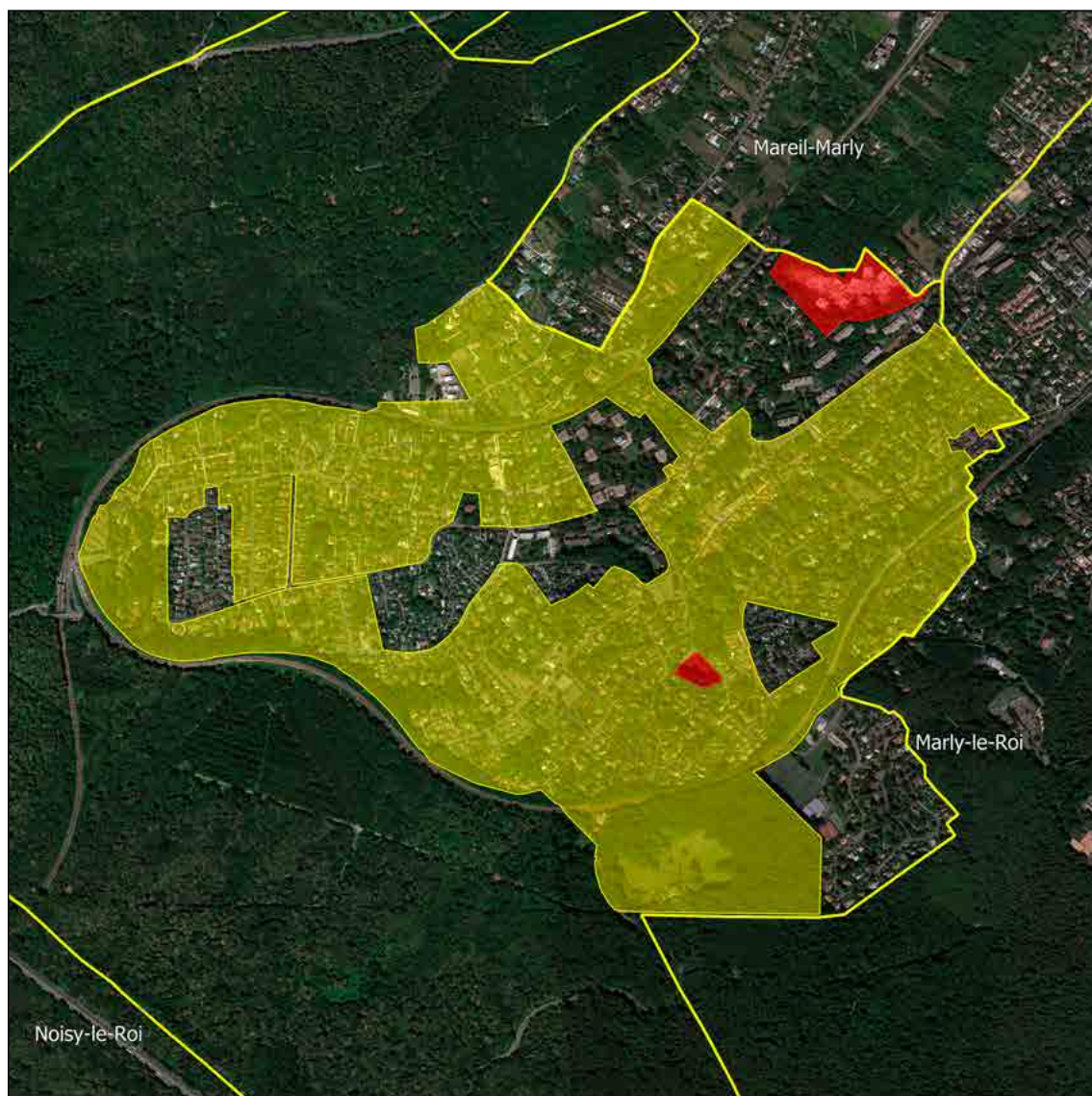

L'HAÏ-LES-ROSES (94)



CONVENTION

Signataire : L'HAÏ-LES-ROSES
Date de signature : 24/12/2019
Durée : 7 ans (31/12/2026)
Surface : 16,8 ha
Type : Veille
Type de programme : Logement

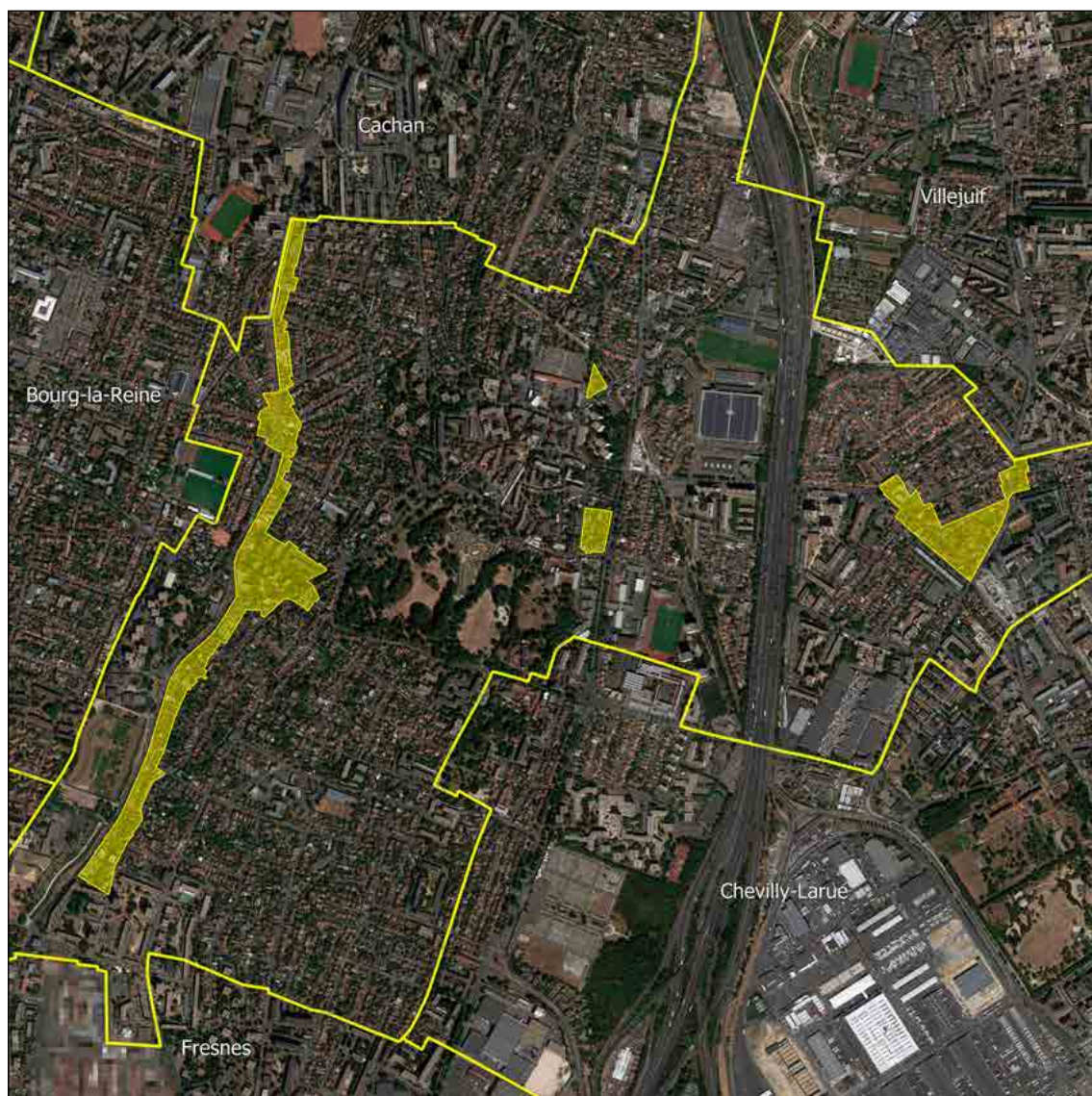

L'ÎLE-SAINT-DENIS (93)



CONVENTION

Signataires : L'ÎLE-SAINT-DENIS /
EPT PLAINE COMMUNE

Date de signature : 28/11/2018

Durée : 4 ans (31/12/2022)

Surface : 18,9 ha

Type : Maîtrise et veille

Type de programme : Logement et activité



LA BOISSIÈRE-ÉCOLE (78)



CONVENTION

Signataire : LA BOISSIÈRE-ÉCOLE

Date de signature : 28/09/2017

Durée : 5,5 ans (31/12/2022)

Surface : 2,2 ha

Type : Veille

Type de programme : Logement et activité



LA CELLE-SAINT-CLOUD (78)



CONVENTION

Signataire : LA CELLE-SAINT-CLOUD

Date de signature : 16/04/2018

Durée : 4,5 ans (31/12/2022)

Surface : 71,1 ha

Type : Veille et veille générale DPU

Type de programme : Logement



LA COURNEUVE (93)



CONVENTION

Signataires : LA COURNEUVE /

EPT PLAINE COMMUNE

Date de signature : 31/12/2015

Durée : 7 ans (31/12/2022)

Surface : 209,2 ha

Type : Maîtrise et veille

Type de programme : Logement et activité

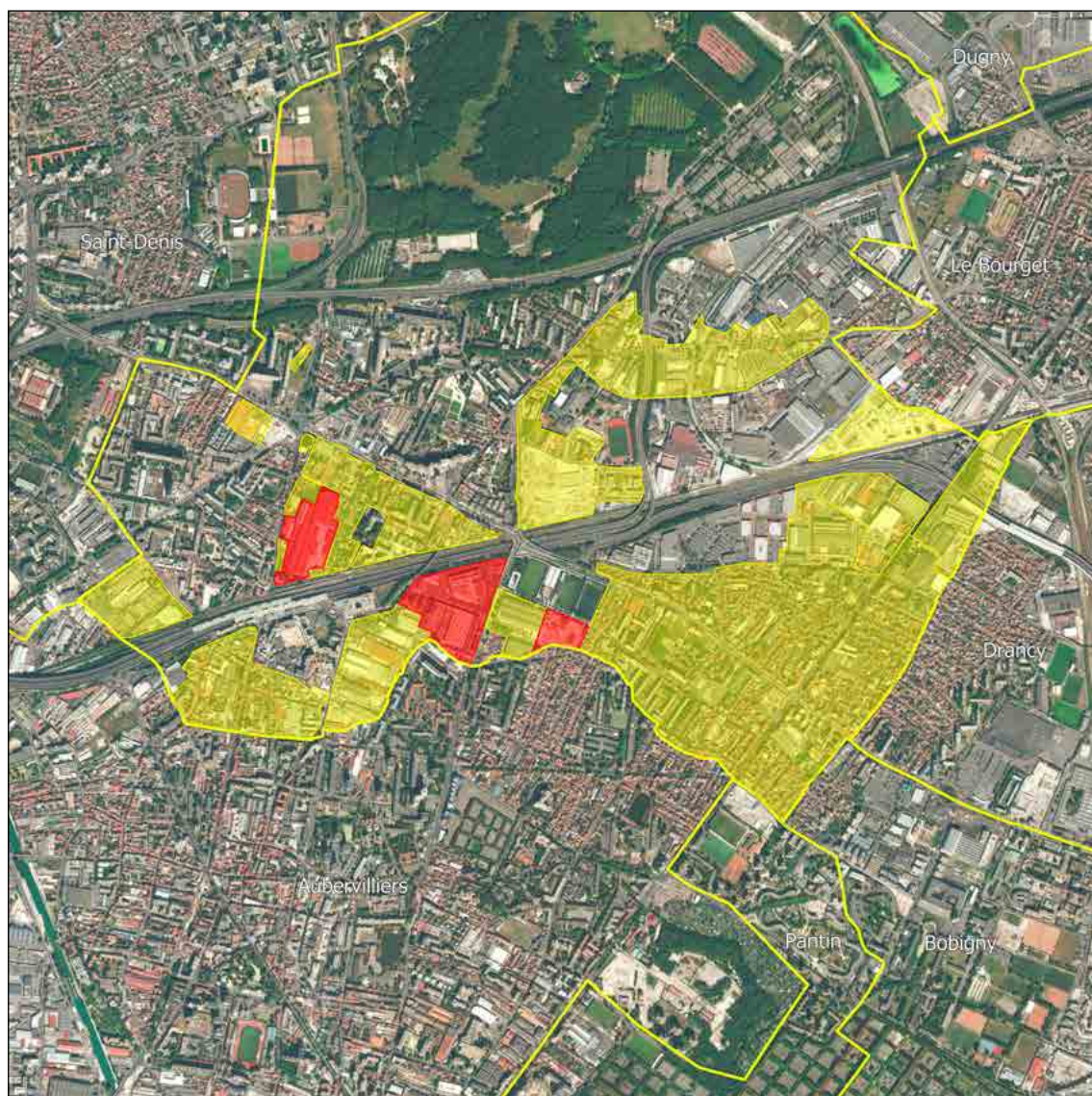

LA FRETTE-SUR-SEINE (95)



CONVENTION

Signataires : LA FRETTE-SUR-SEINE / ÉTAT

Date de signature : 05/12/2017

Durée : 6 ans (31/12/2023)

Surface : 4,3 ha

Type : Veille

Type de programme : Logement



LA GARENNE-COLOMBES (92)



CONVENTION

Signataires : LA GARENNE-COLOMBES /

EPT PARIS OUEST LA DÉFENSE

Date de signature : 24/06/2019

Durée : 4 ans (30/06/2023)

Surface : 178,7 ha

Type : Maîtrise et veille

Type de programme : Logement

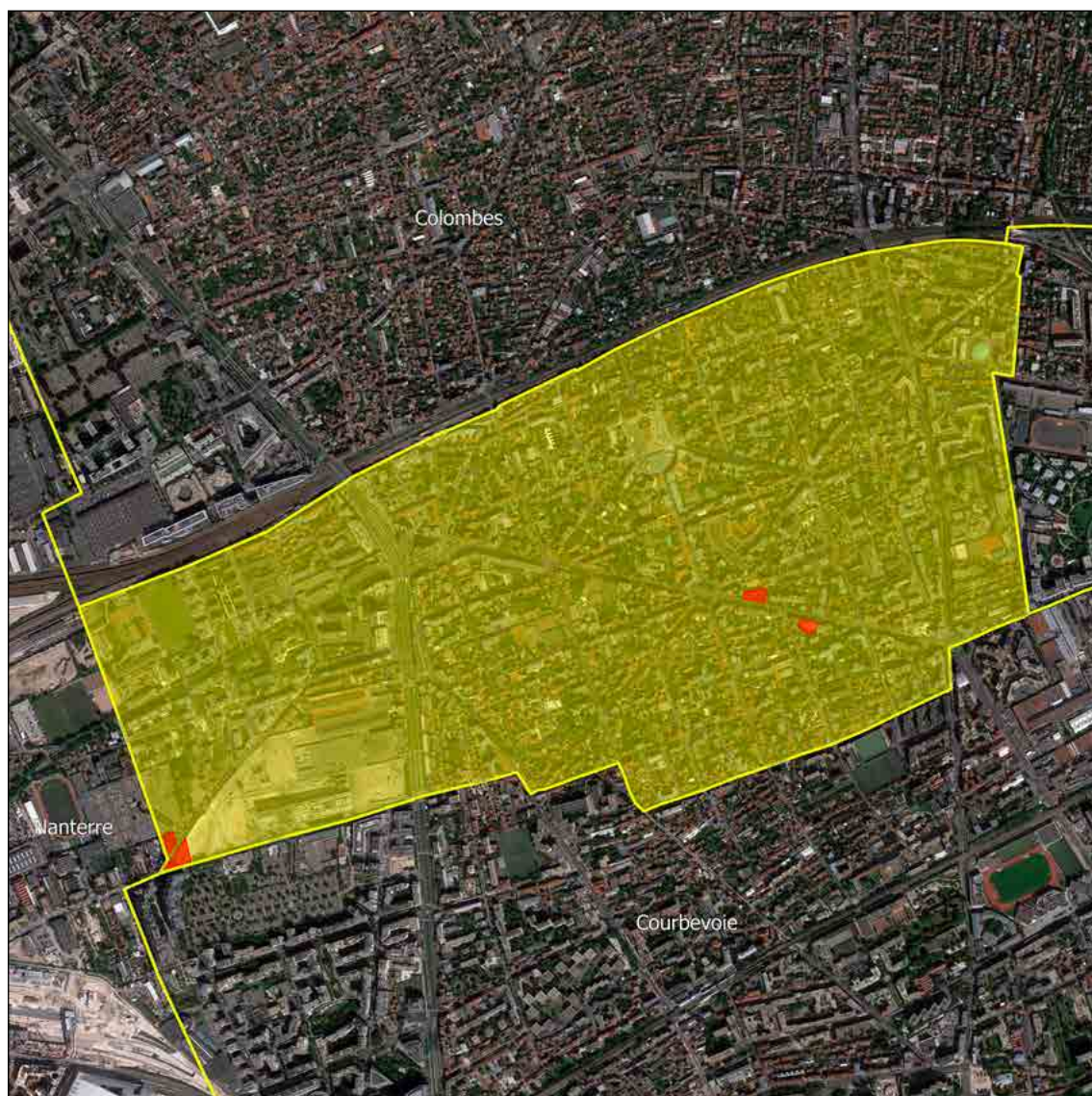

LA NORVILLE (91)



CONVENTION

Signataires : LA NORVILLE /
CA CŒUR D'ESSONNE AGGLOMÉRATION

Date de signature : 28/12/2018

Durée : 3 ans (21/12/2021)

Surface : 8 ha

Type : Maîtrise

Type de programme : Logement

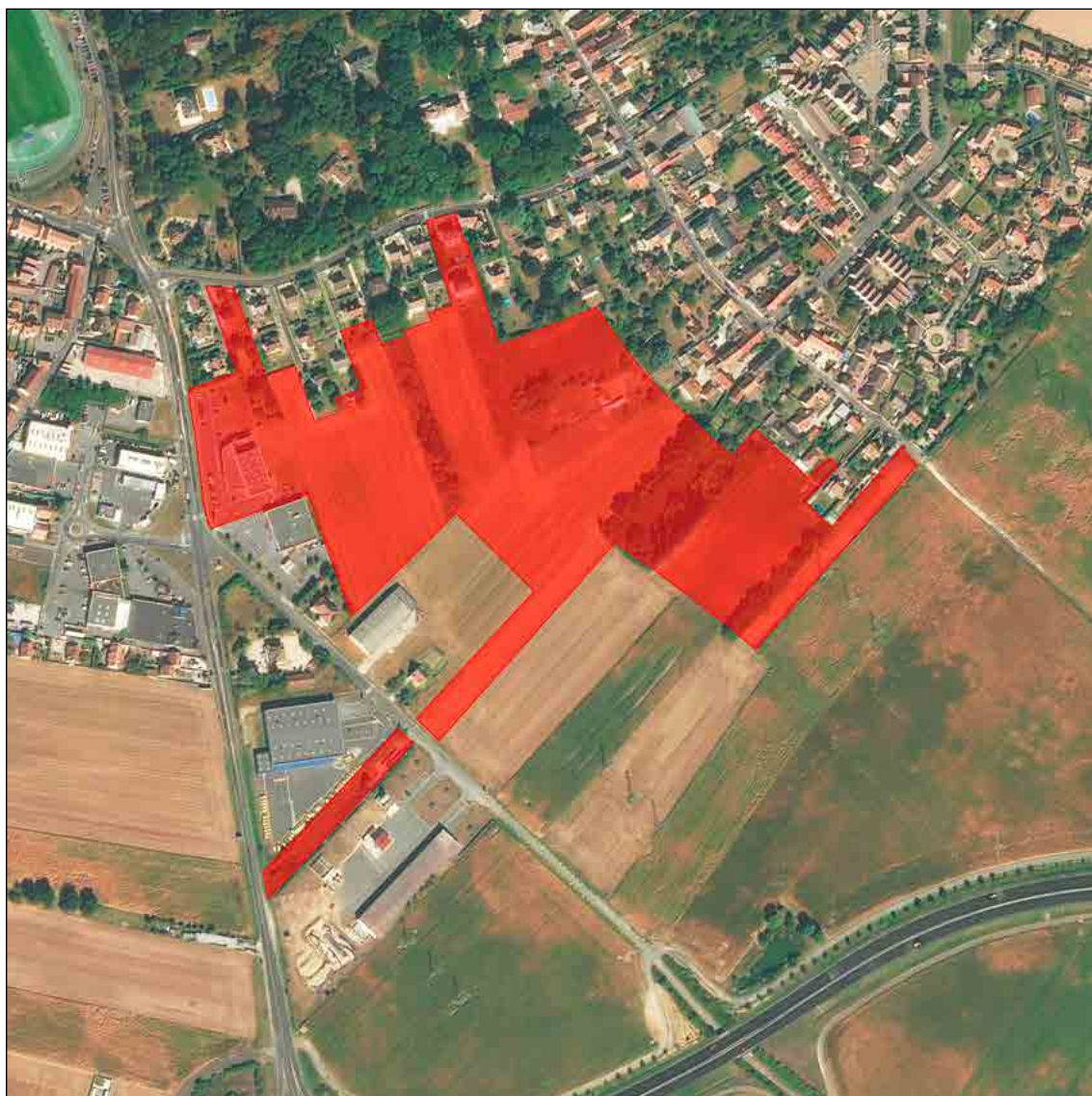

LA VERRIÈRE (78)



CONVENTION

Signataires : LA VERRIÈRE /
CA SAINT-QUENTIN-EN-YVELINES
Date de signature : 14/12/2015
Durée : 8 ans (14/12/2023)
Surface : 72,2 ha
Type : Maîtrise
Type de programme : Logement et activité



LA VILLE-DU-BOIS (91)



CONVENTION

Signataire : LA VILLE-DU-BOIS

Date de signature : 23/10/2020

Durée : 6 ans (31/12/2026)

Surface : 13 ha

Type : Maîtrise et veille

Type de programme : Logement et activité



LABBEVILLE (95)



CONVENTION

Signataire : LABBEVILLE
Date de signature : 11/07/2019
Durée : 3 ans (30/06/2022)
Surface : 1,7 ha
Type : Maîtrise
Type de programme : Logement



LAGNY-SUR-MARNE (77)



CONVENTION

Signataires : LAGNY-SUR-MARNE /
CA MARNE ET GONDOIRE
Date de signature : 11/05/2017
Durée : 6 ans (30/06/2023)
Surface : 38,5 ha
Type : Maîtrise et veille
Type de programme : Logement et activité

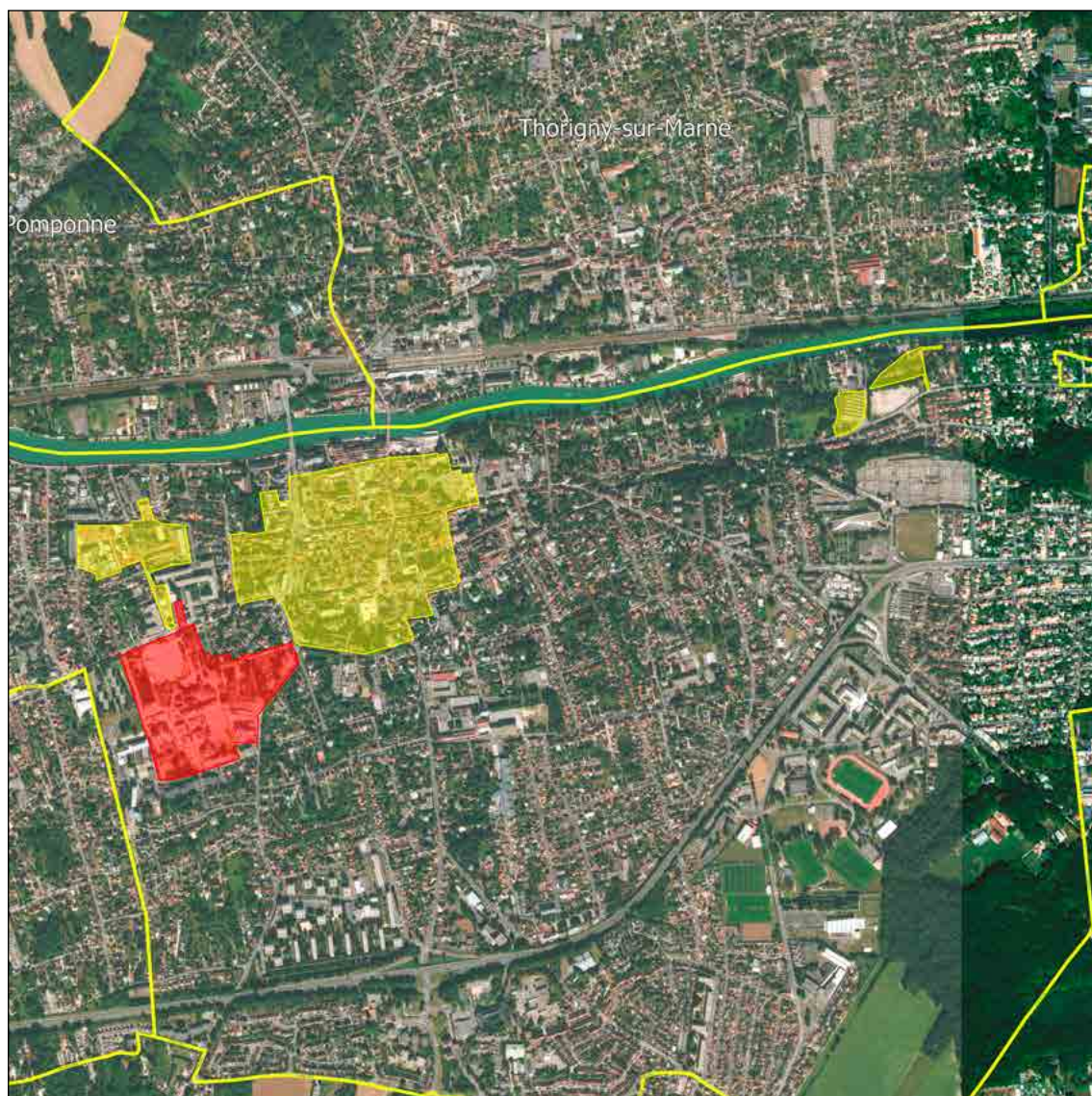

LE BLANC-MESNIL (93)



CONVENTION

Signataires : LE BLANC-MESNIL /
EPT PARIS TERRES D'ENVOL
Date de signature : 19/07/2019
Durée : 5,5 ans (31/12/2024)
Surface : 72,6 ha
Type : Veille
Type de programme : Logement et activité



LE BOURGET (93)



CONVENTION

Signataires : LE BOURGET /
EPT PARIS TERRES D'ENVOL
Date de signature : 30/12/2019
Durée : 5 ans (31/12/2024)
Surface : 35,4 ha
Type : Maîtrise et veille
Type de programme : Logement et activité



LE CHESNAY-ROCQUENCOURT (78)



CONVENTION

Signataire : LE CHESNAY-ROCQUENCOURT

Date de signature : 14/05/2019

Durée : 5 ans (30/06/2024)

Surface : 1,6 ha

Type : Maîtrise

Type de programme : Logement et activité



LE KREMLIN-BICÊTRE (94)



CONVENTION

Signataires : LE KREMLIN-BICÊTRE /
EPT GRAND-ORLY SEINE BIÈVRE
Date de signature : 08/03/2021
Durée : 6 ans (31/12/2026)
Surface : 155,2 ha
Type : Maîtrise et veille
Type de programme : Logement et activité

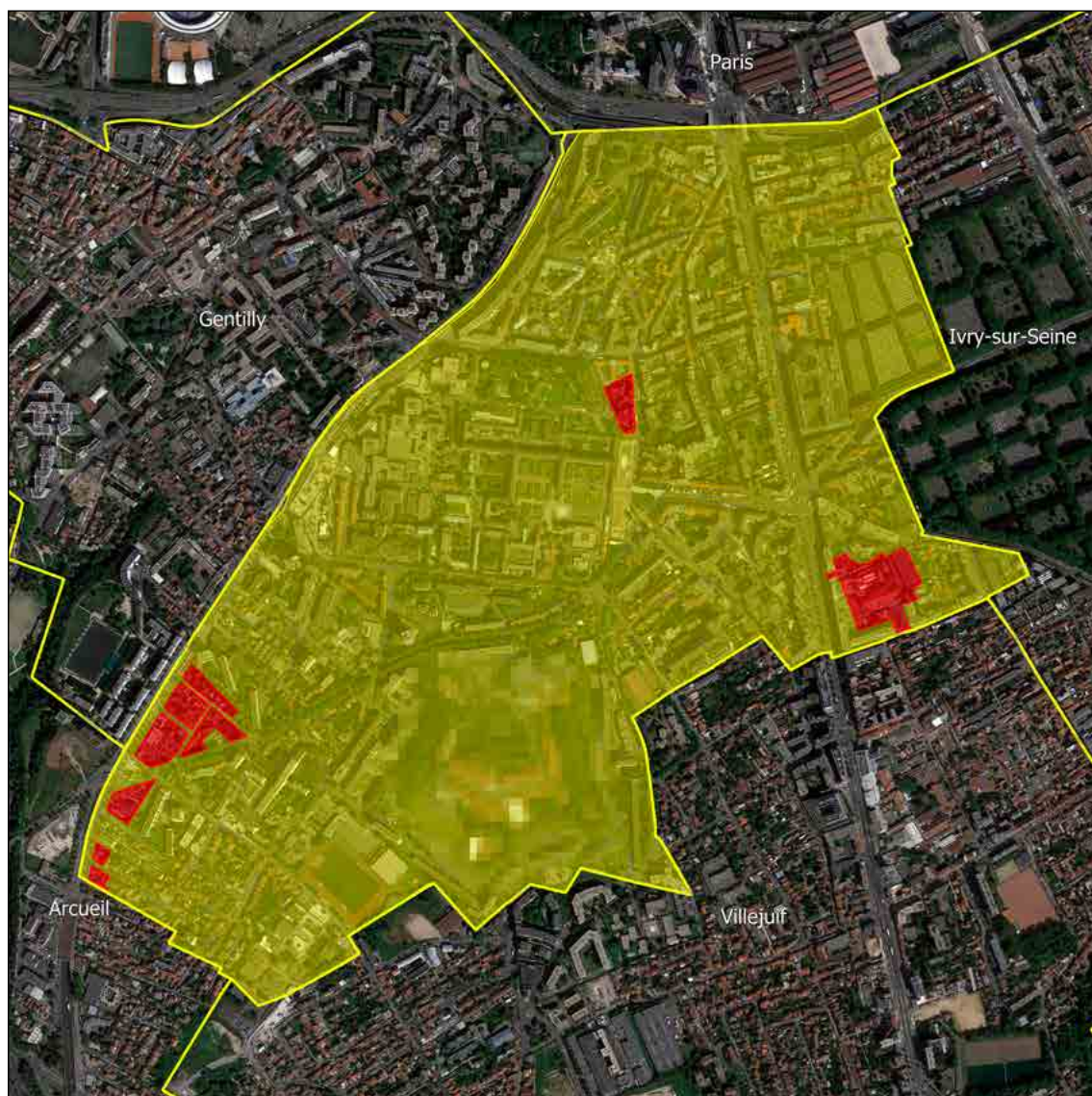

LE MESNIL-LE-ROI (78)



CONVENTION

Signataire : LE MESNIL-LE-ROI
Date de signature : 02/10/2017
Durée : 4,5 ans (30/06/2022)
Surface : 1,8 ha
Type : Maîtrise et veille
Type de programme : Logement



LE MESNIL-SAINT-DENIS (78)



CONVENTION

Signataire : LE MESNIL-SAINT-DENIS

Date de signature : 12/06/2018

Durée : 5,5 ans (31/12/2023)

Surface : 16,1 ha

Type : Maîtrise et veille

Type de programme : Logement

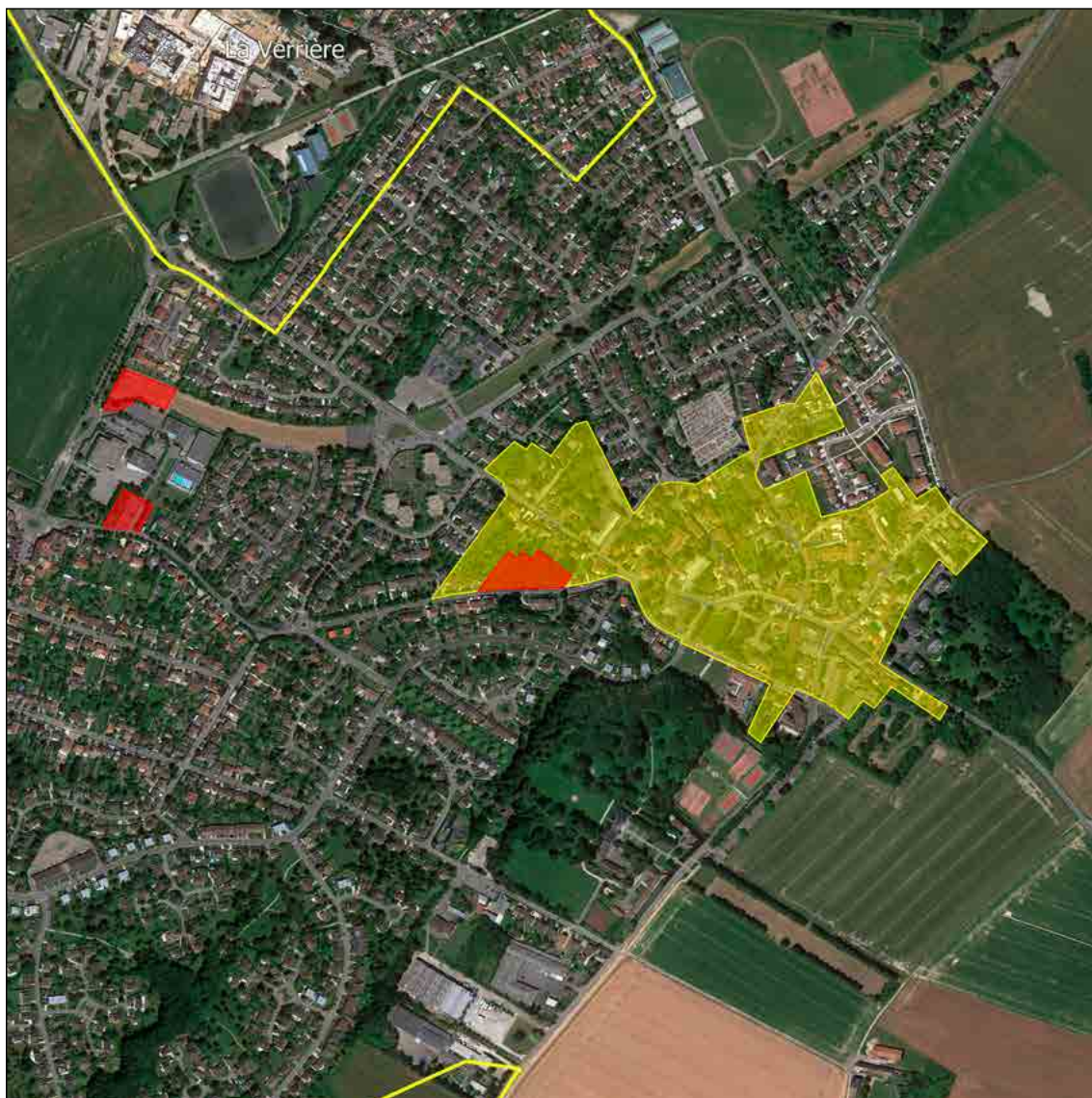

LE PECQ (78)



CONVENTION

Signataire : LE PECQ

Date de signature : 06/02/2018

Durée : 5 ans (31/12/2022)

Surface : 11,6 ha

Type : Maîtrise et veille

Type de programme : Logement



LE PERRY-EN-YVELINES (78)



CONVENTION A

Signataire : LE PERRY-EN-YVELINES
Date de signature : 22/07/2015
Durée : 3 ans (22/07/2018)
Surface : 4 ha
Type : Veille

CONVENTION B

Signataire : LE PERRY-EN-YVELINES
Date de signature : 29/01/2021
Durée : 6 ans (31/12/2026)
Surface : -
Type : Veille et veille générale Zones U
Type de programme : Logement

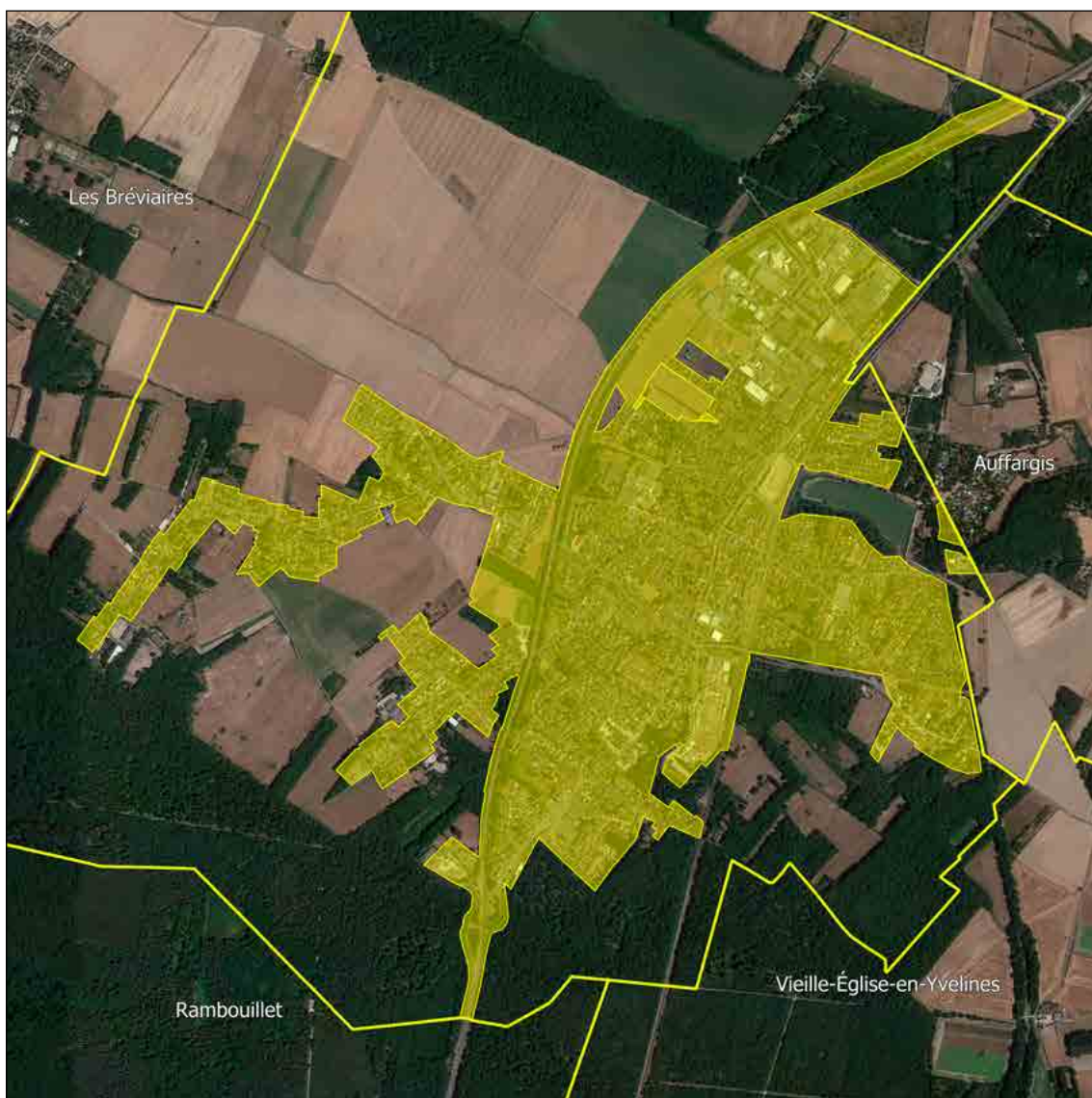

LE PERREUX-SUR-MARNE (94)



CONVENTION

Signataire : LE PERREUX-SUR-MARNE

Date de signature : 16/07/2018

Durée : 5,5 ans (31/12/2023)

Surface : 290,4 ha

Type : Veille

Type de programme : Logement



LE PLESSIS-BOUCHARD (95)



CONVENTION

Signataire : LE PLESSIS-BOUCHARD

Date de signature : 18/09/2018

Durée : 5,5 ans (31/12/2023)

Surface : 1,4 ha

Type : Veille et veille générale DPU

Type de programme : Logement



LE PLESSIS-PÂTÉ (91)



CONVENTION A

Signataires : LE PLESSIS-PÂTÉ /
CA CŒUR D'ESSONNE AGGLOMÉRATION
Date de signature : 03/01/2017
Durée : 6 ans (31/12/2022)
Surface : 58,5 ha
Type : Veille
Type de programme : Activité

CONVENTION B

Signataire : LE PLESSIS-PÂTÉ
Date de signature : 18/09/2018
Durée : 5,5 ans (31/12/2023)
Surface : 0,1 ha
Type : Maîtrise et veille générale DPU
Type de programme : Logement



LE PLESSIS-ROBINSON (92)



CONVENTION

Signataire : LE PLESSIS-ROBINSON

Date de signature : 14/06/2017

Durée : 7 ans (30/06/2024)

Surface : 27,2 ha

Type : Maîtrise et veille

Type de programme : Logement et activité

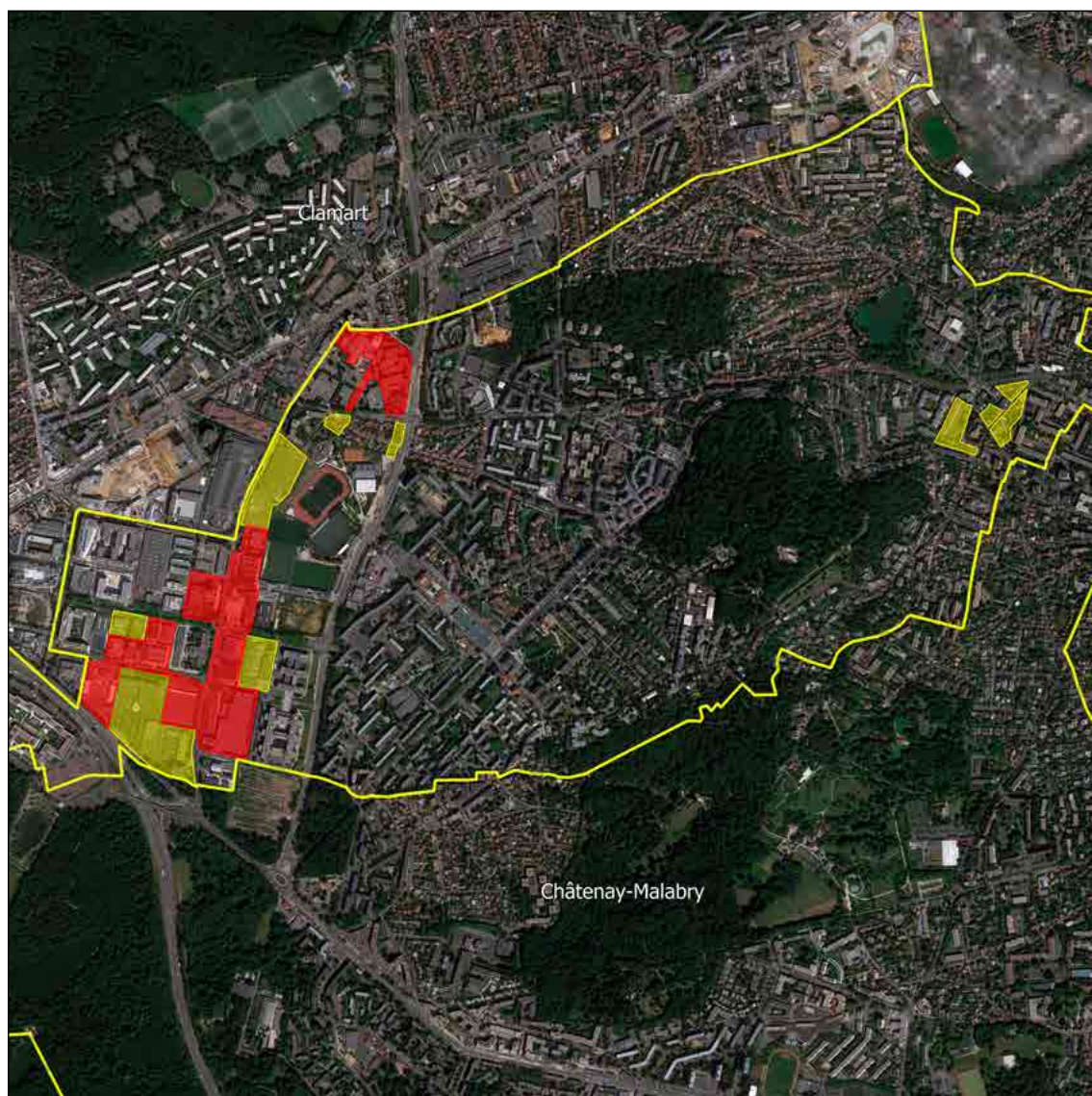

LE PRÉ-SAINT-GERVAIS (93)



CONVENTION

Signataires : LE PRÉ-SAINT-GERVAIS /
EPT EST ENSEMBLE

Date de signature : 21/07/2021

Durée : 5,5 ans (31/12/2026)

Surface : 37,9 ha

Type : Veille

Type de programme : Logement et activité

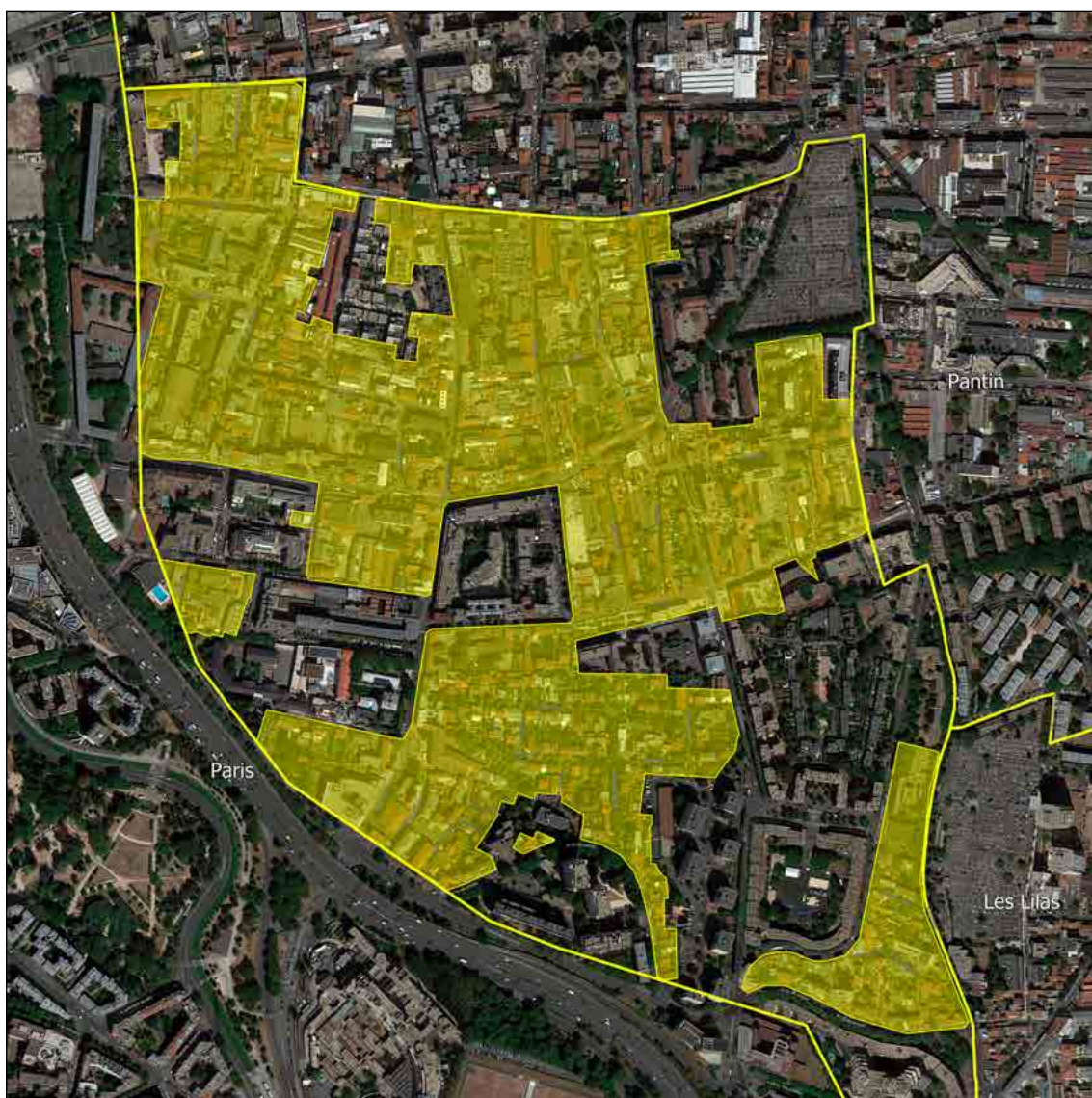

LE RAINCY (93)



CONVENTION

Signataire : LE RAINCY

Date de signature : 18/05/2015

Durée : 7,5 ans (31/12/2022)

Surface : 222,9 ha

Type : Veille

Type de programme : Logement

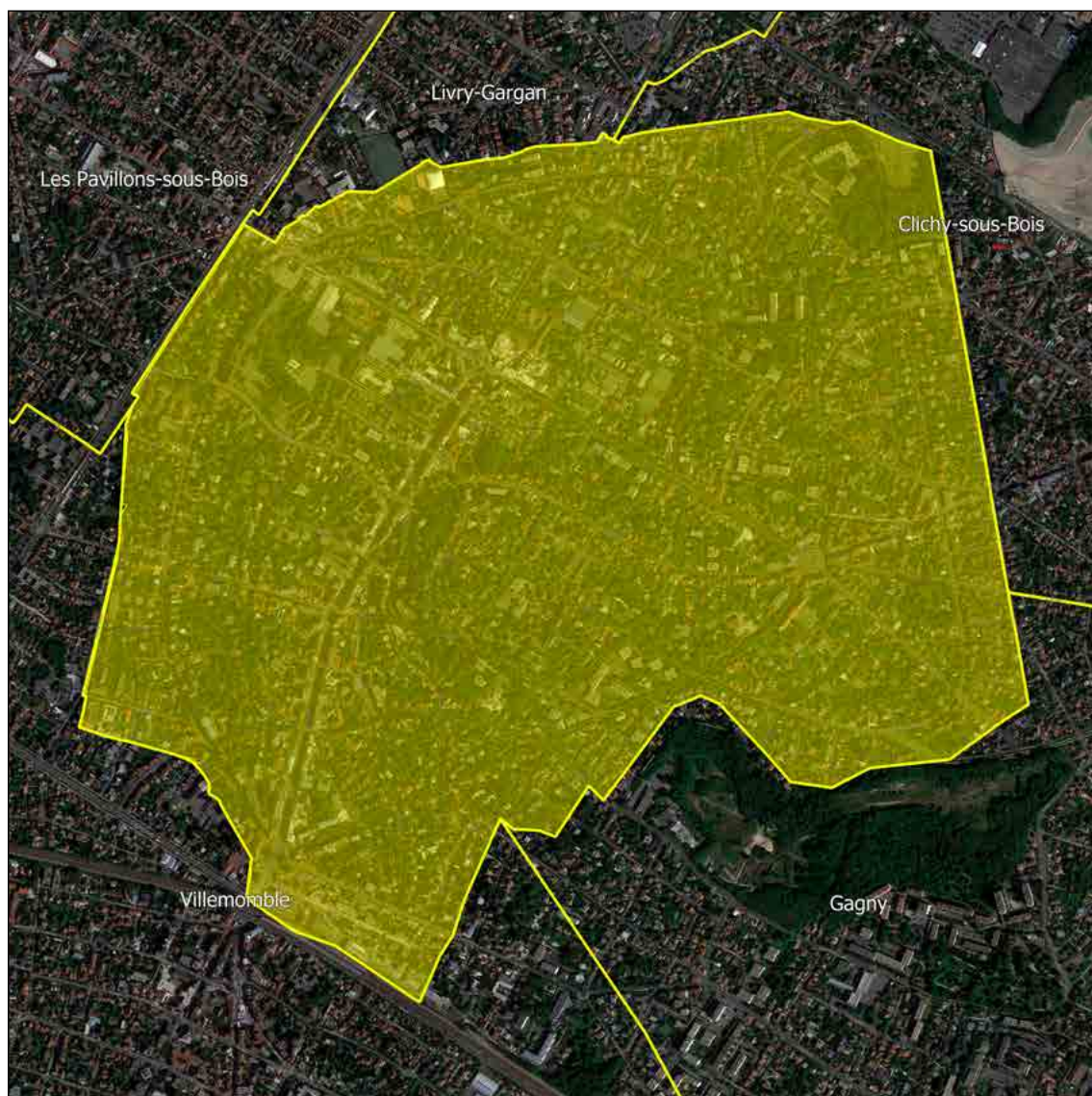

LE VÉSINET (78)



CONVENTION

Signataire : LE VÉSINET
Date de signature : 25/06/2021
Durée : 5,5 ans (31/12/2026)
Surface : 15,3 ha
Type : Veille
Type de programme : Logement



LES CLAYES-SOUS-BOIS (78)



CONVENTION

Signataire : CA SAINT-QUENTIN-EN-YVELINES

Date de signature : 27/06/2019

Durée : 5 ans (30/06/2024)

Surface : 329,8 ha

Type : Veille



LES LILAS (93)



CONVENTION

Signataires : LES LILAS / EPT EST ENSEMBLE

Date de signature : 30/12/2019

Durée : 6 ans (31/12/2025)

Surface : 126 ha

Type : Veille

Type de programme : Logement



LES LOGES-EN-JOSAS (78)



CONVENTION

Signataire : LES LOGES-EN-JOSAS

Date de signature : 07/05/2021

Durée : 5,5 ans (31/12/2026)

Surface : 38,7 ha

Type : Veille

Type de programme : Logement

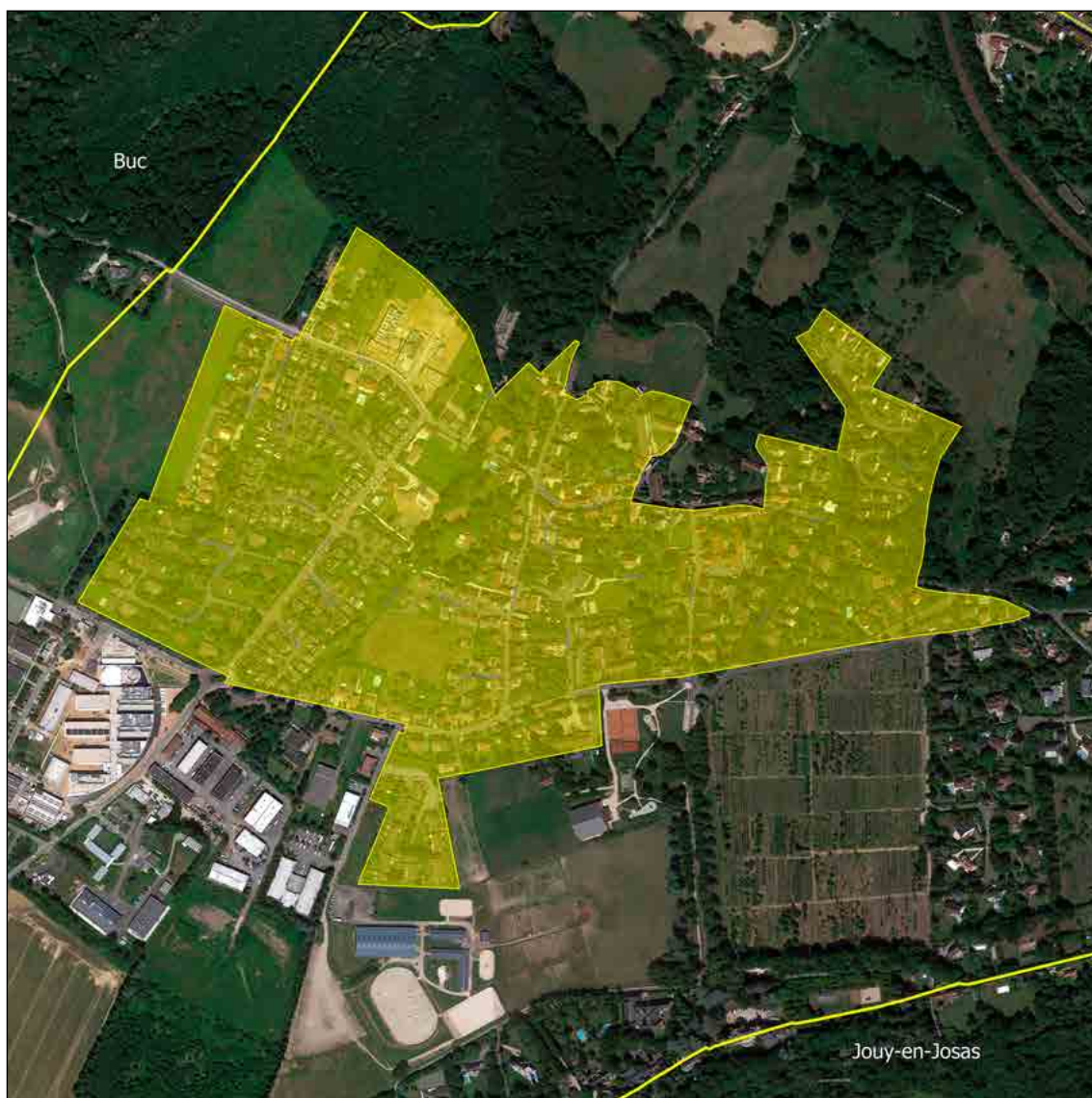

LES MUREAUX (78)



CONVENTION A

Signataires : LES MUREAUX / EPAMSA
Date de signature : 10/02/2014
Durée : 5 ans (10/02/2019)
Surface : 9,9 ha
Type : Maîtrise
Type de programme : Logement

CONVENTION B

Signataires : CU GRAND PARIS
SEINE ET OISE / CD 78
Date de signature : 06/03/2017
Durée : 9 ans (31/12/2025)
Surface : 1 806,3 ha
Type : Veille
Type de programme : Logement

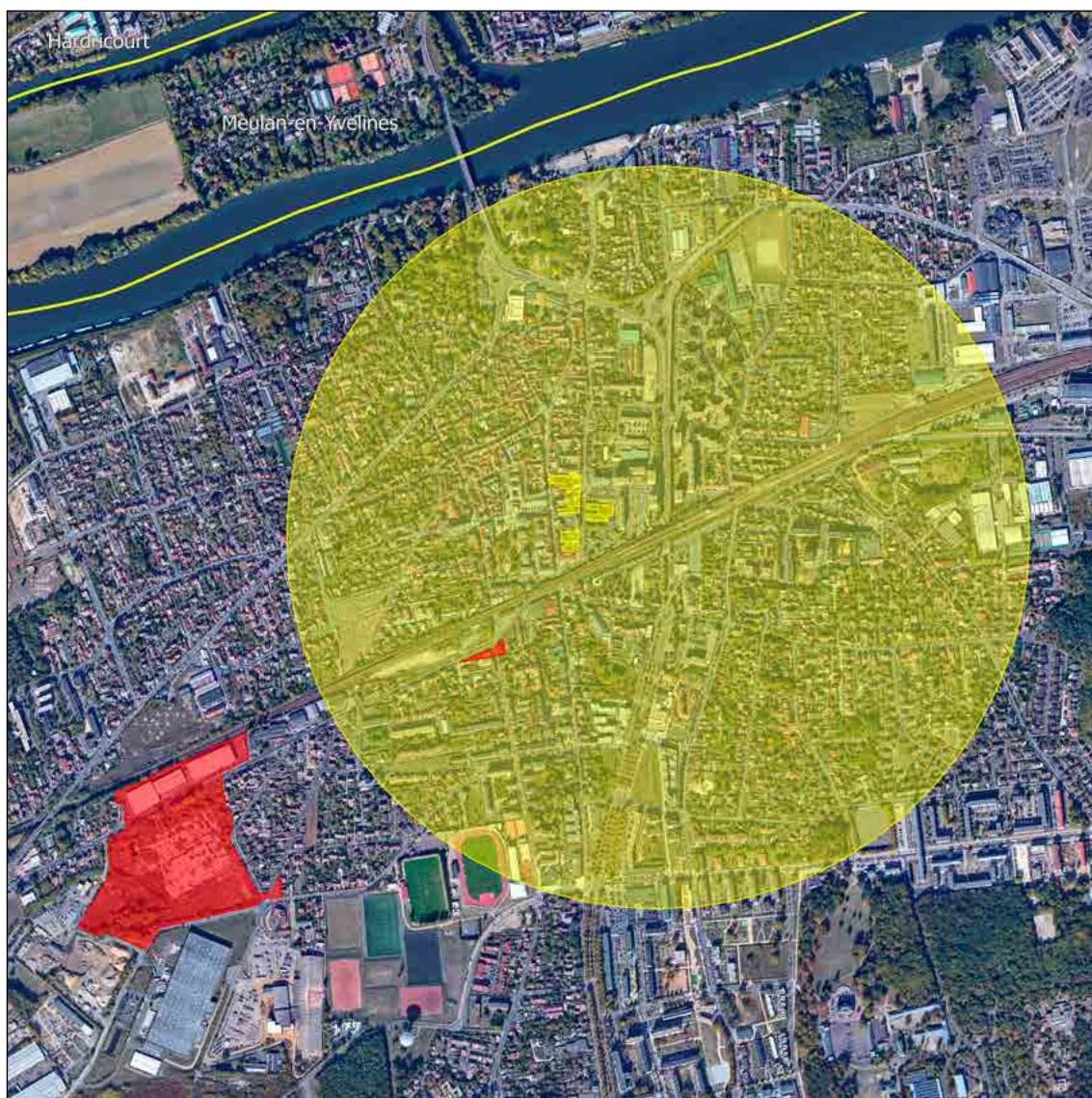

LES MUREAUX (78)



CONVENTION C

Signataire : LES MUREAUX
Date de signature : 25/11/2015
Durée : 7 ans (31/12/2022)
Surface : 0,8 ha
Type : Maîtrise et veille
Type de programme : Logement

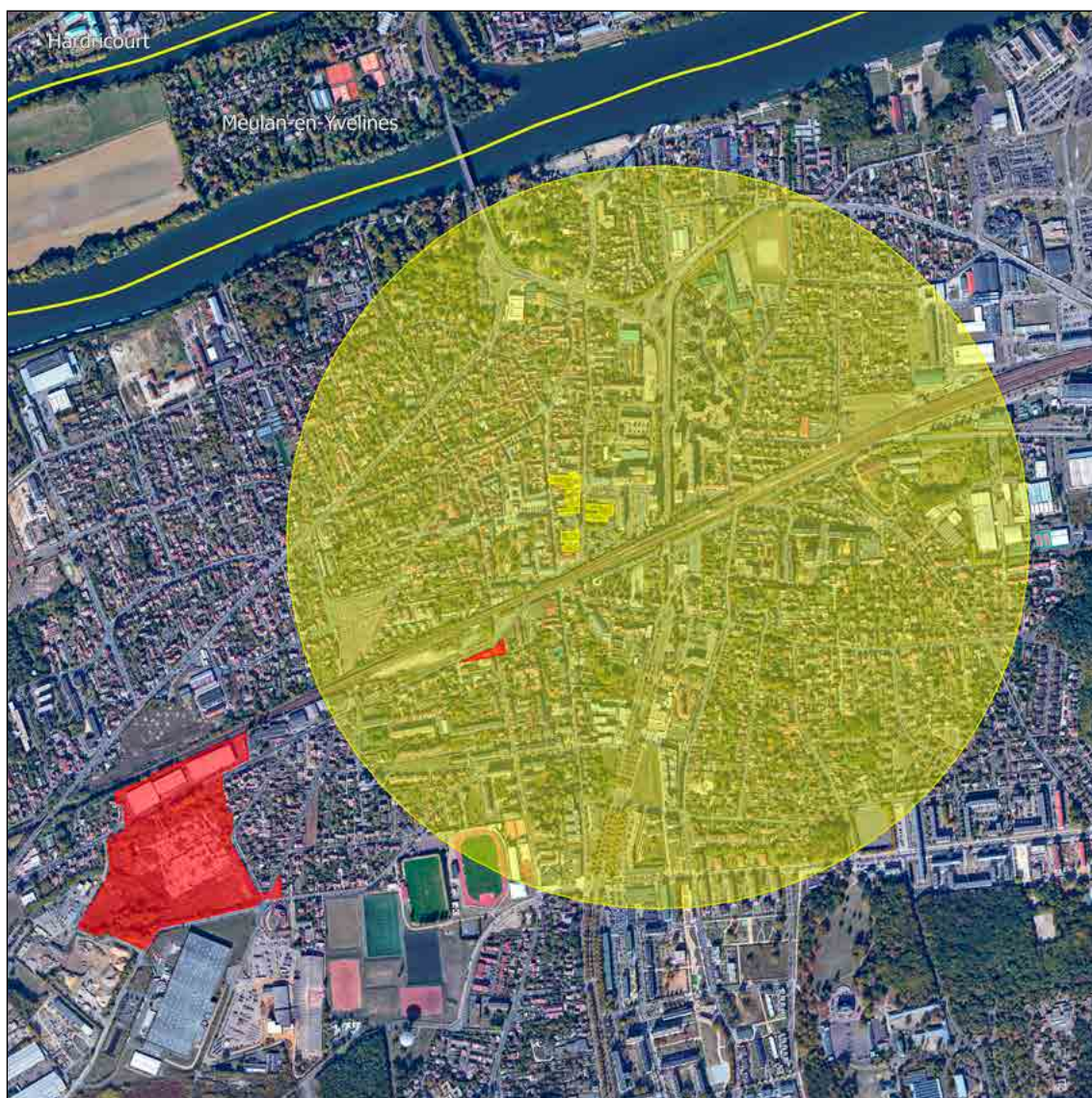

LES PAVILLONS-SOUS-BOIS (93)



CONVENTION

Signataire : LES PAVILLONS-SOUS-BOIS
Date de signature : 28/01/2015
Durée : 8 ans (31/12/2022)
Surface : 1,9 ha
Type : Maîtrise
Type de programme : Logement et activité

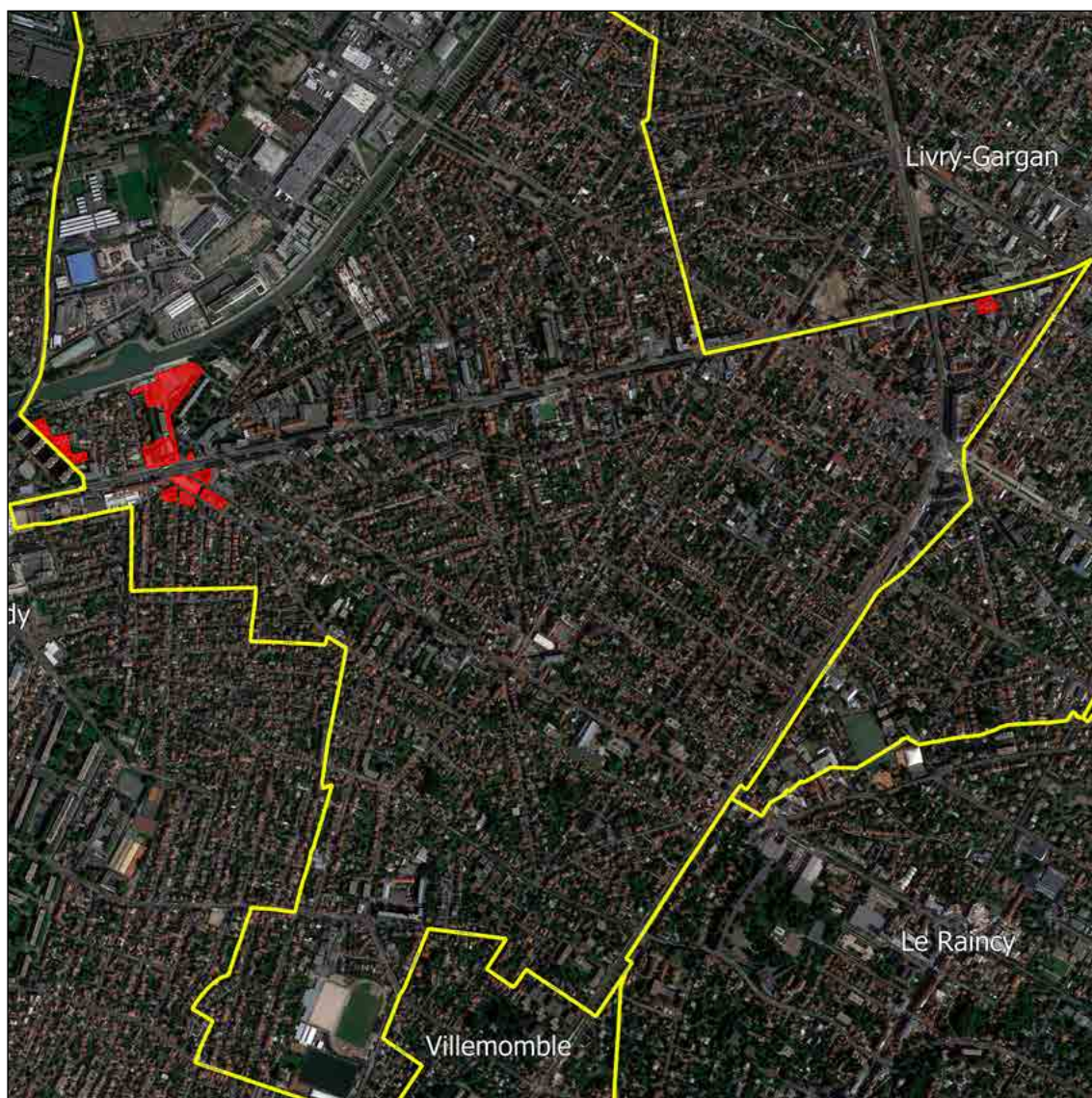

LES ULIS (91)



CONVENTION

Signataire : LES ULIS

Date de signature : 2022

Durée : 5 ans (31/12/2026)

Surface : 3,2 ha

Type : Veille

Type de programme : Logement et activité



LÉSIGNY (77)



CONVENTION

Signataire : LÉSIGNY

Date de signature : 24/04/2021

Durée : 5,5 ans (31/12/2026)

Surface : -

Type : Veille

Type de programme : Logement

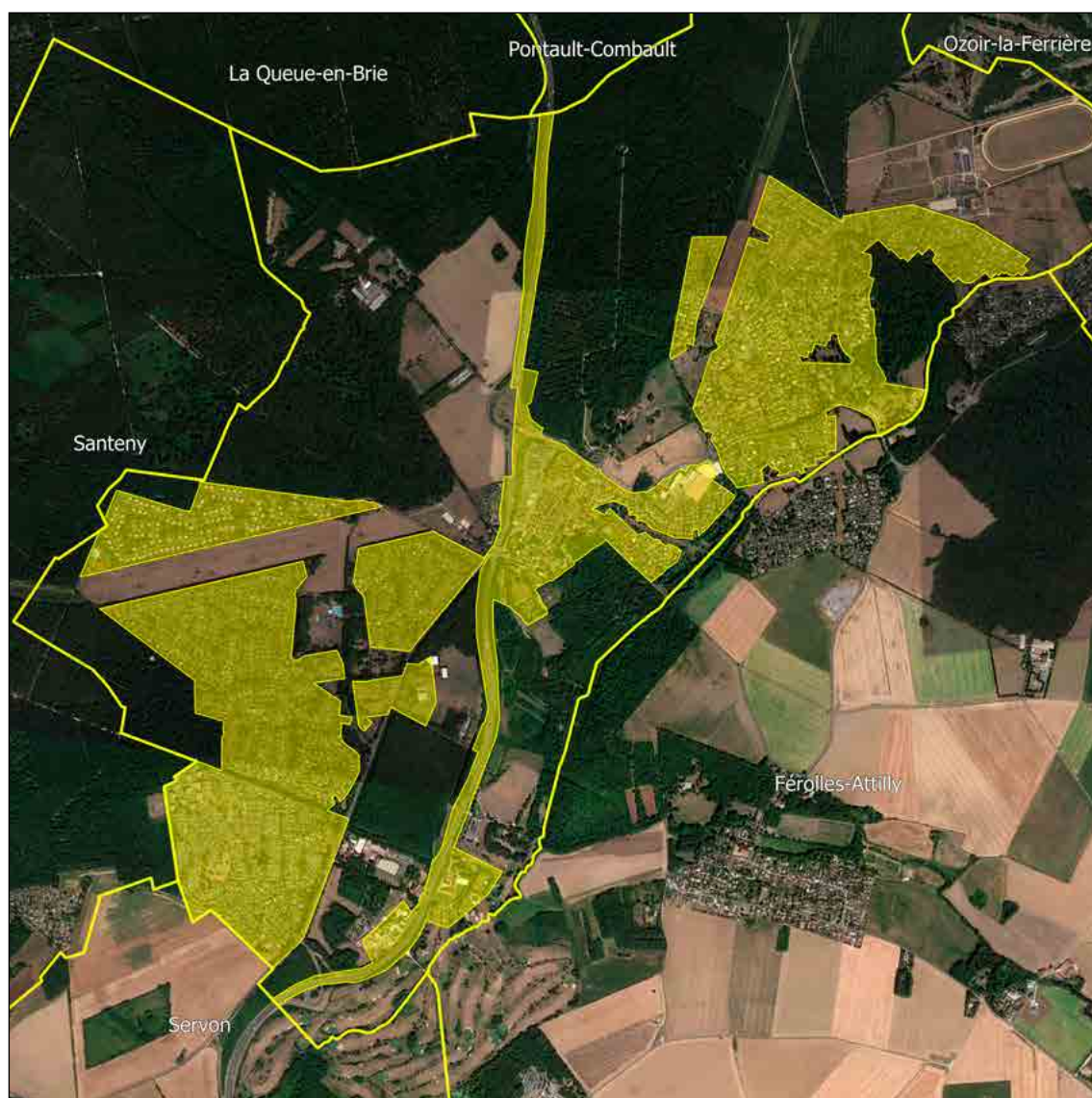

LEUVILLE-SUR-ORGE (91)



CONVENTION

Signataires : LEUVILLE-SUR-ORGE /
CA CŒUR D'ESSONNE AGGLOMÉRATION

Date de signature : 11/02/2020

Durée : 5 ans (31/12/2024)

Surface : 9 ha

Type : Veille

Type de programme : Logement



LEVALLOIS-PERRET (92)



CONVENTION

Signataires : LEVALLOIS-PERRET /

EPT PARIS OUEST LA DÉFENSE

Date de signature : 25/06/2019

Durée : 7,5 ans (31/12/2026)

Surface : 241,4 ha

Type : Maîtrise et veille

Type de programme : Logement



LIMAY (78)



CONVENTION

Signataire : LIMAY

Date de signature : 15/11/2019

Durée : 5 ans (31/12/2024)

Surface : 5,4 ha

Type : Maîtrise et veille

Type de programme : Logement et activité



LIMOURS (91)



CONVENTION

Signataire : LIMOURS

Date de signature : 05/05/2021

Durée : 6 ans (30/06/2027)

Surface : 1,3 ha

Type : Maîtrise et veille

Type de programme : Logement

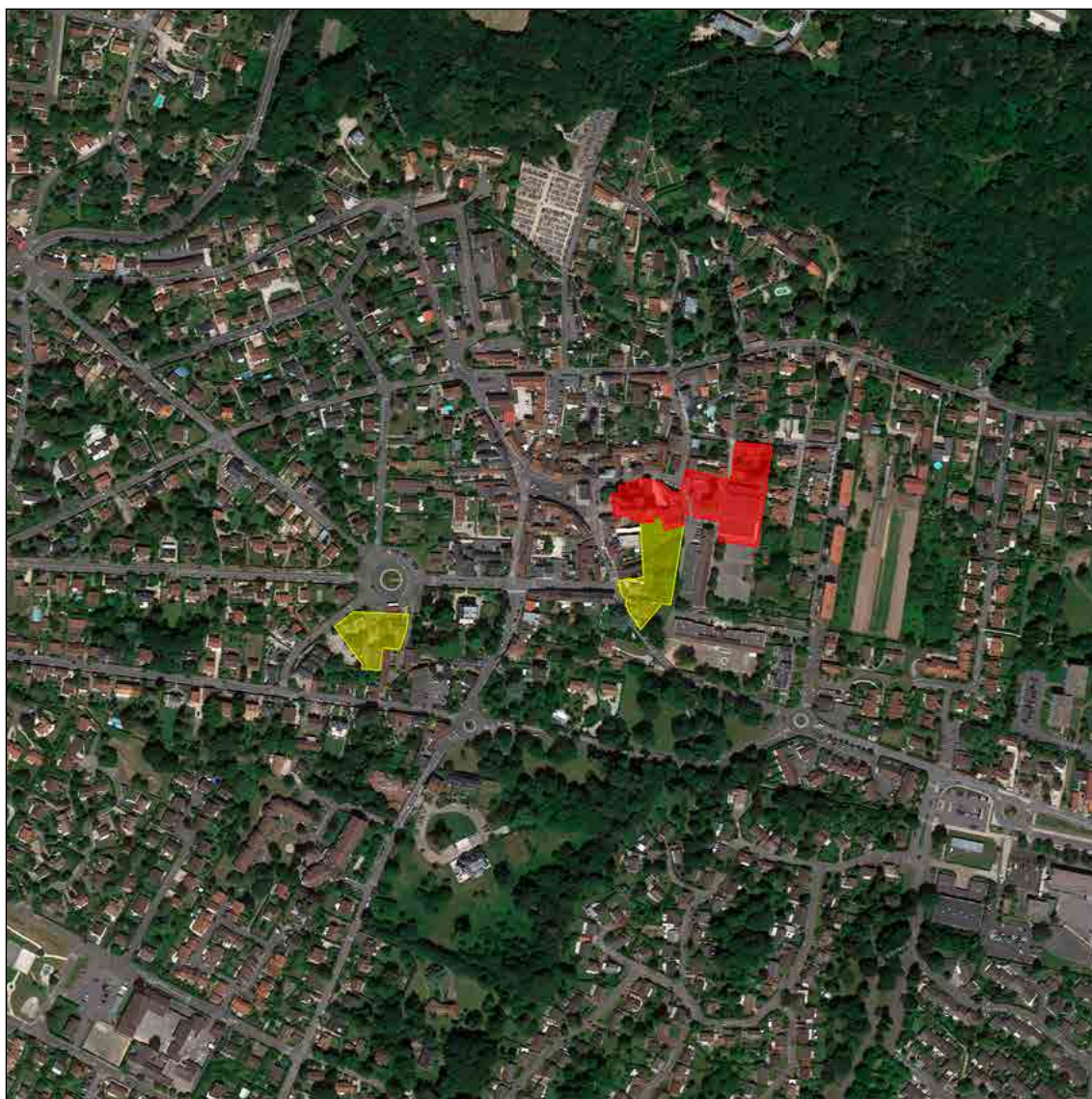

LINAS (91)



CONVENTION

Signataire : LINAS

Date de signature : 20/05/2020

Durée : 4,5 ans (31/12/2024)

Surface : 109,9 ha

Type : Maîtrise et veille

Type de programme : Logement et activité

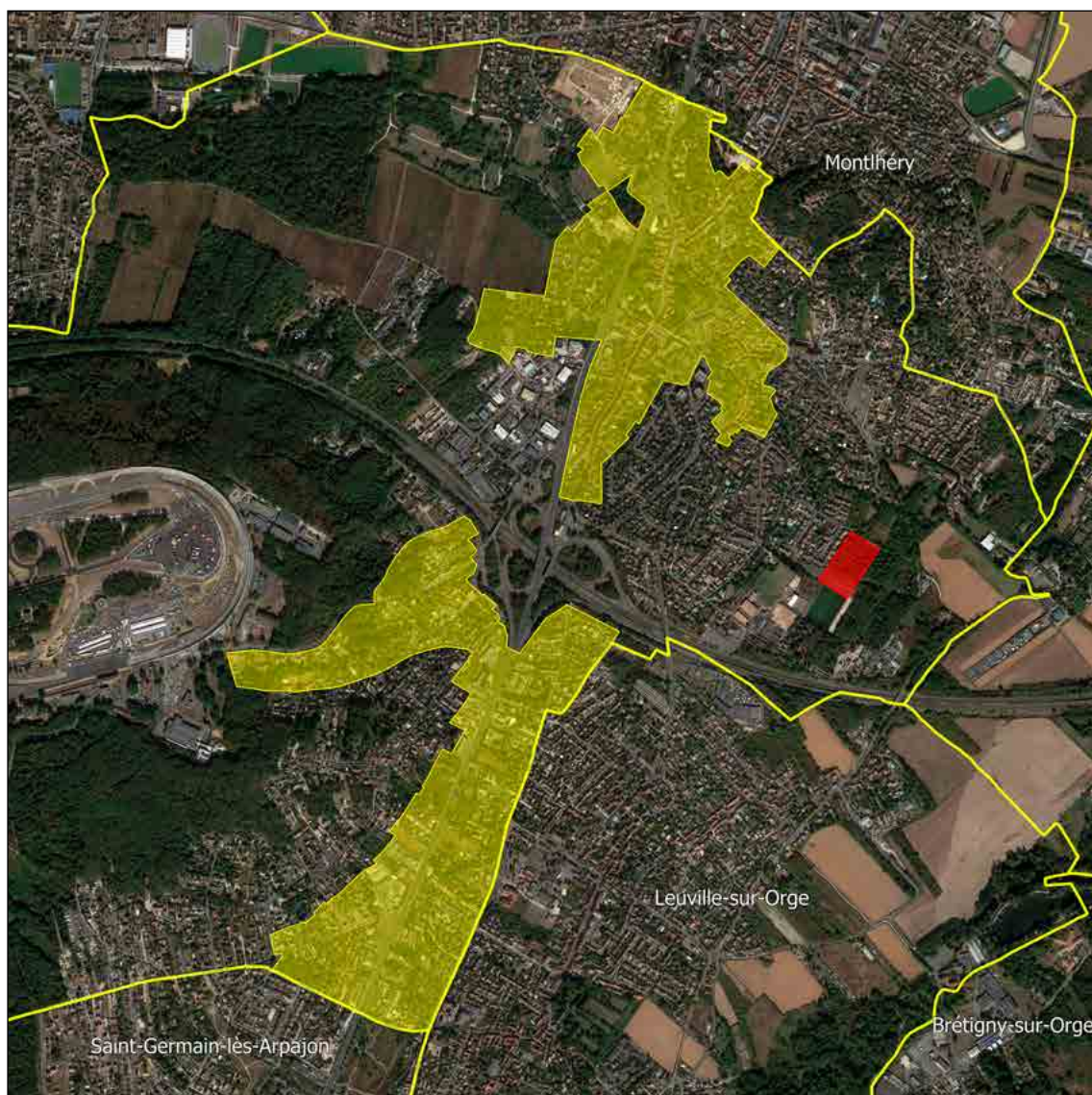

LISSES (91)



CONVENTION

Signataire : LISSES

Date de signature : 06/01/2014

Durée : 9 ans (31/12/2022)

Surface : 28,7 ha

Type : Maîtrise et veille

Type de programme : Logement



LIVRY-GARGAN (93)



CONVENTION

Signataires : LIVRY-GARGAN /
MÉTROPOLE DU GRAND PARIS
Date de signature : 12/03/2021
Durée : 6 ans (31/12/2026)
Surface : 44,5 ha
Type : Veille
Type de programme : Logement



LIVRY-SUR-SEINE (77)



CONVENTION

Signataire : LIVRY-SUR-SEINE
Date de signature : 20/01/2020
Durée : 7 ans (31/12/2026)
Surface : 5,3 ha
Type : Maîtrise et veille
Type de programme : Logement

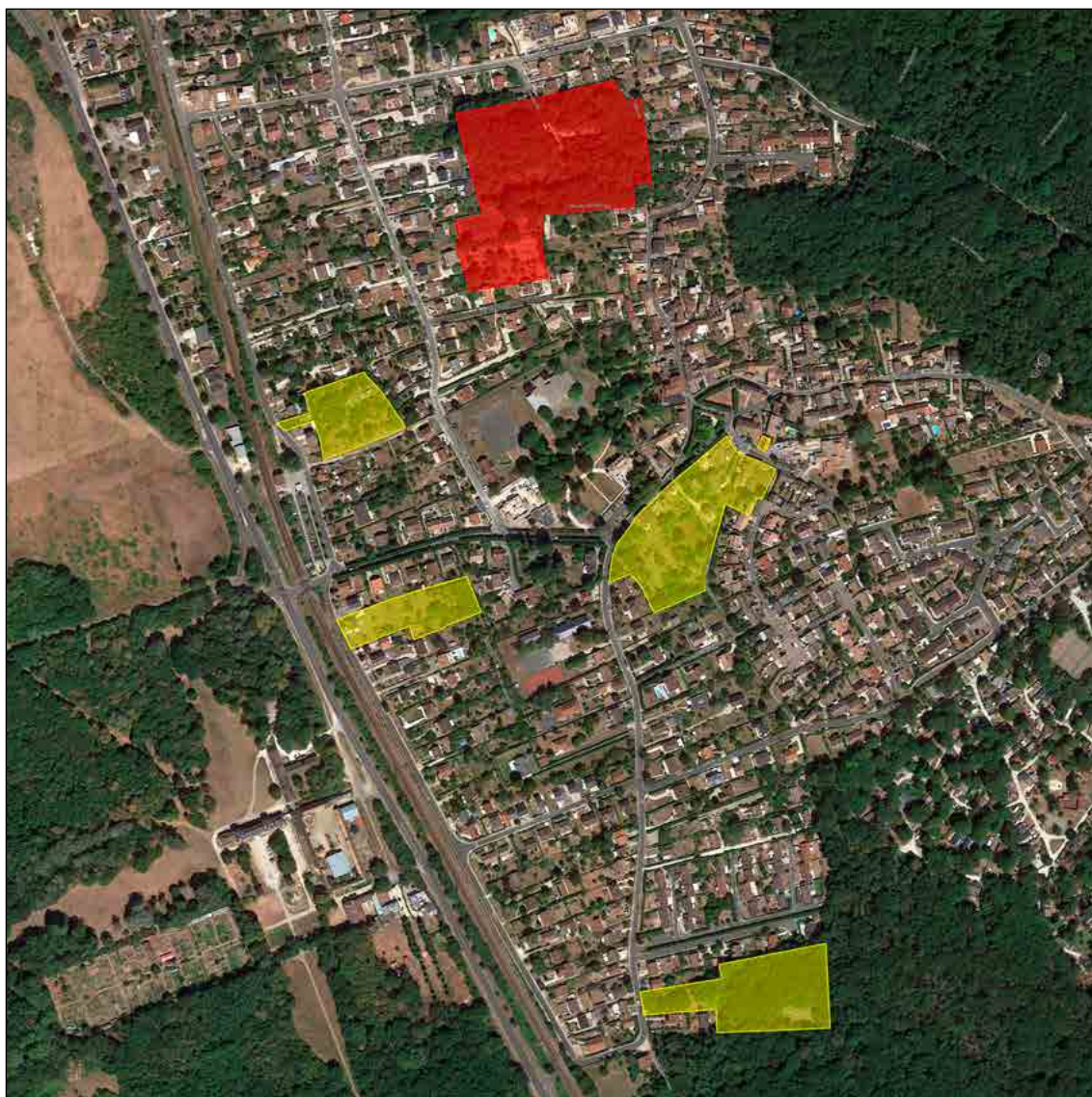

LONGPONT-SUR-ORGE (91)



CONVENTION

Signataire : LONGPONT-SUR-ORGE

Date de signature : 18/10/2018

Durée : 4,5 ans (30/06/2023)

Surface : 20,5 ha

Type : Maîtrise et veille

Type de programme : Logement



LOUVECIENNES (78)



CONVENTION

Signataire : LOUVECIENNES
Date de signature : 29/07/2021
Durée : 5,5 ans (31/12/2026)
Surface : 1 ha
Type : Maîtrise
Type de programme : Logement

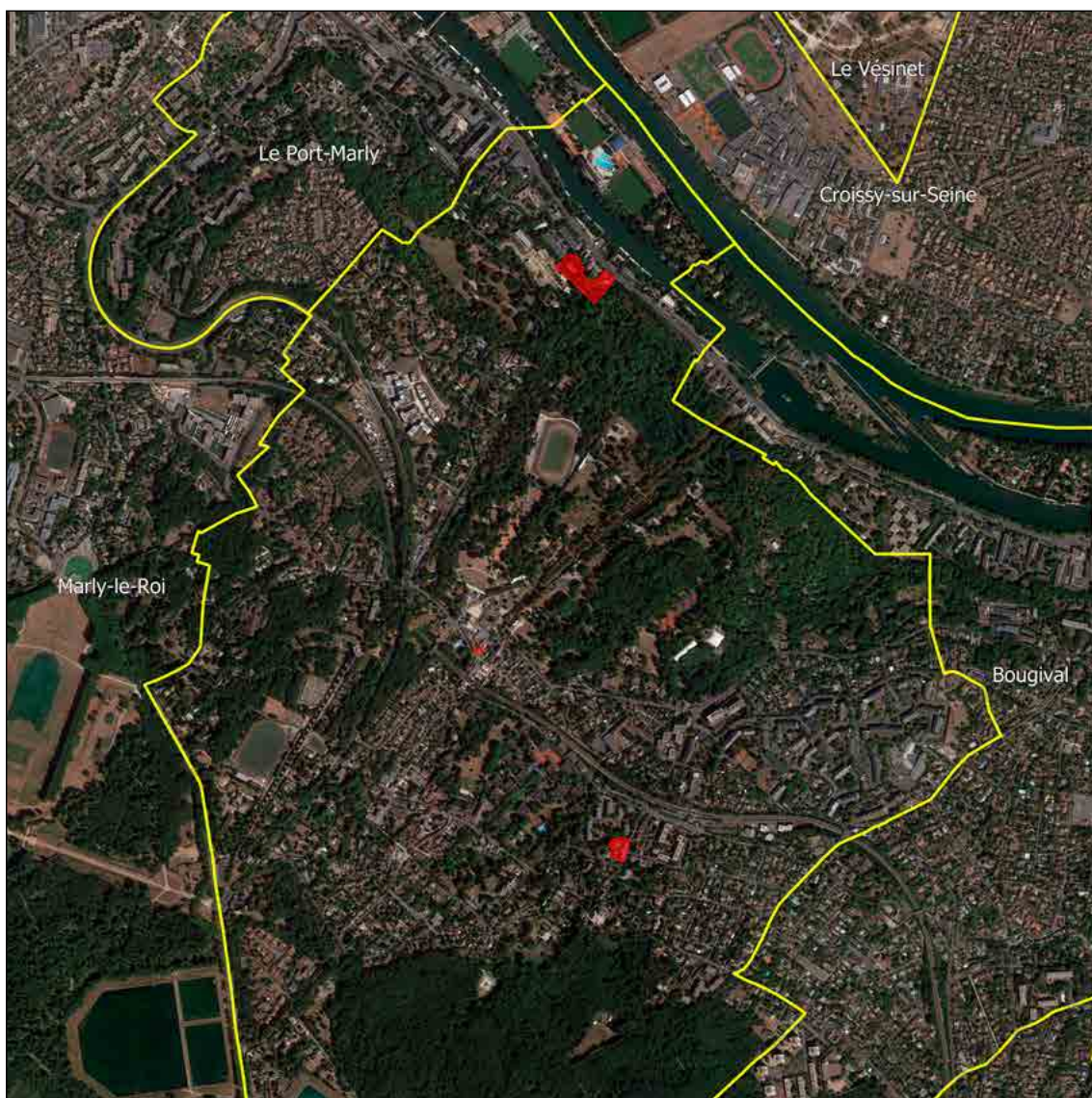

LOUVRES (95)



CONVENTION

Signataires : LOUVRES / PUISEUX-
EN-FRANCE / CA ROISSY PAYS DE FRANCE /
GRAND PARIS AMÉNAGEMENT

Date de signature : 23/05/2018

Durée : 9,5 ans (31/12/2027)

Surface : 118,9 ha

Type : Maîtrise et veille

Type de programme : Logement et activité

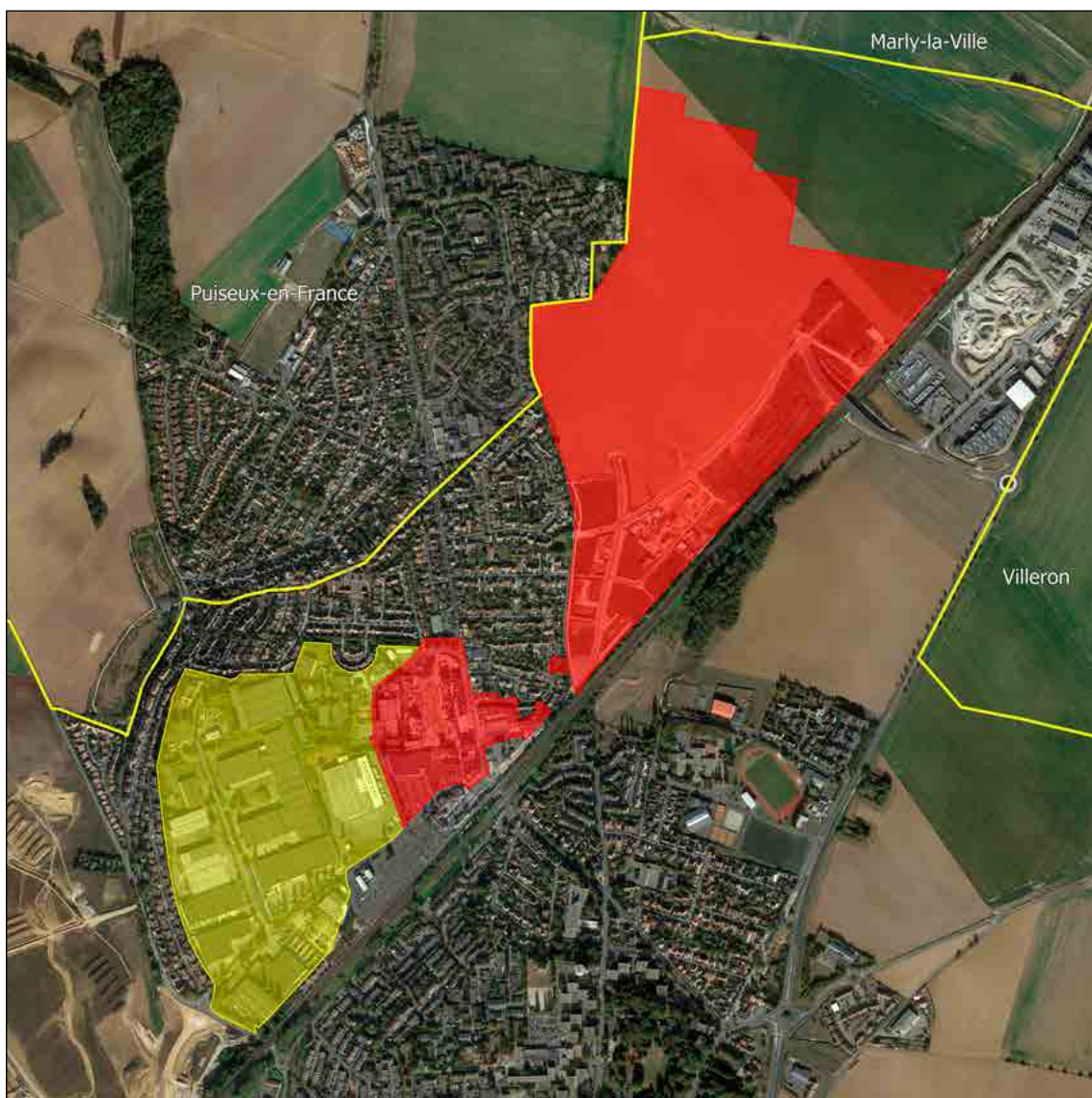

MAGNANVILLE 78



CONVENTION

Signataires : MAGNANVILLE /
CU GRAND PARIS SEINE ET OISE

Date de signature : 05/03/2018

Durée : 5 ans (31/12/2022)

Surface : 7,1 ha

Type : Maîtrise et veille

Type de programme : Logement



MAISONS-LAFFITTE (78)



CONVENTION

Signataire : MAISONS-LAFFITTE

Date de signature : 18/07/2017

Durée : 5,5 ans (31/12/2022)

Surface : 62,9 ha

Type : Maîtrise et veille

Type de programme : Logement



MALAKOFF (92)



CONVENTION

Signataire : MALAKOFF
Date de signature : 03/01/2017
Durée : 6 ans (31/12/2022)
Surface : 3,7 ha
Type : Maîtrise et veille
Type de programme : Logement



MANDRES-LES-ROSES (94)



CONVENTION

Signataires : MANDRES-LES-ROSES /

EPT GRAND PARIS SUD EST AVENIR

Date de signature : 02/05/2018

Durée : 5 ans (30/06/2023)

Surface : 11 ha

Type : Maîtrise et veille

Type de programme : Logement



MANTES-LA-JOLIE (78)



CONVENTION A

Signataire : MANTES-LA-JOLIE
Date de signature : 29/12/2017
Durée : 7,5 ans (30/06/2025)
Surface : 63,9 ha
Type : Maîtrise et veille
Type de programme : Logement

CONVENTION B

Signataires : CU GRAND PARIS
SEINE ET OISE / CD 78
Date de signature : 06/03/2017
Durée : 9 ans (31/12/2025)
Surface : 1 806,3 ha
Type : Veille
Type de programme : Logement

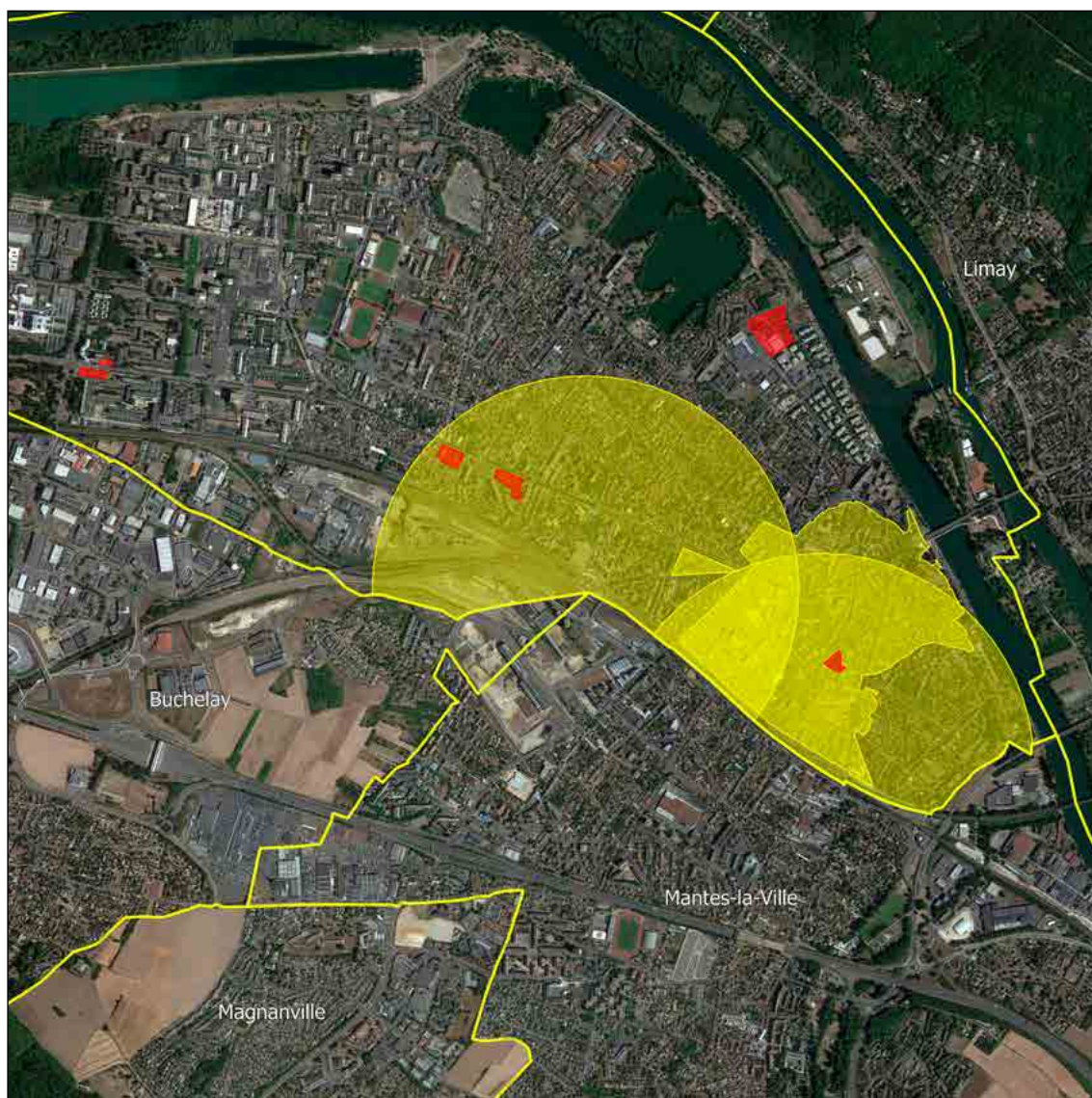

MANTES-LA-VILLE (78)



CONVENTION A

Signataires : CU GRAND PARIS
SEINE ET OISE / CD 78
Date de signature : 06/03/2017
Durée : 9 ans (31/12/2025)
Surface : 1 806,3 ha
Type : Veille
Type de programme : Logement

CONVENTION B

Signataire : MANTES-LA-VILLE
Date de signature : 2022
Durée : 5 ans (31/12/2026)
Surface : 0,5 ha
Type : Maîtrise
Type de programme : Logement

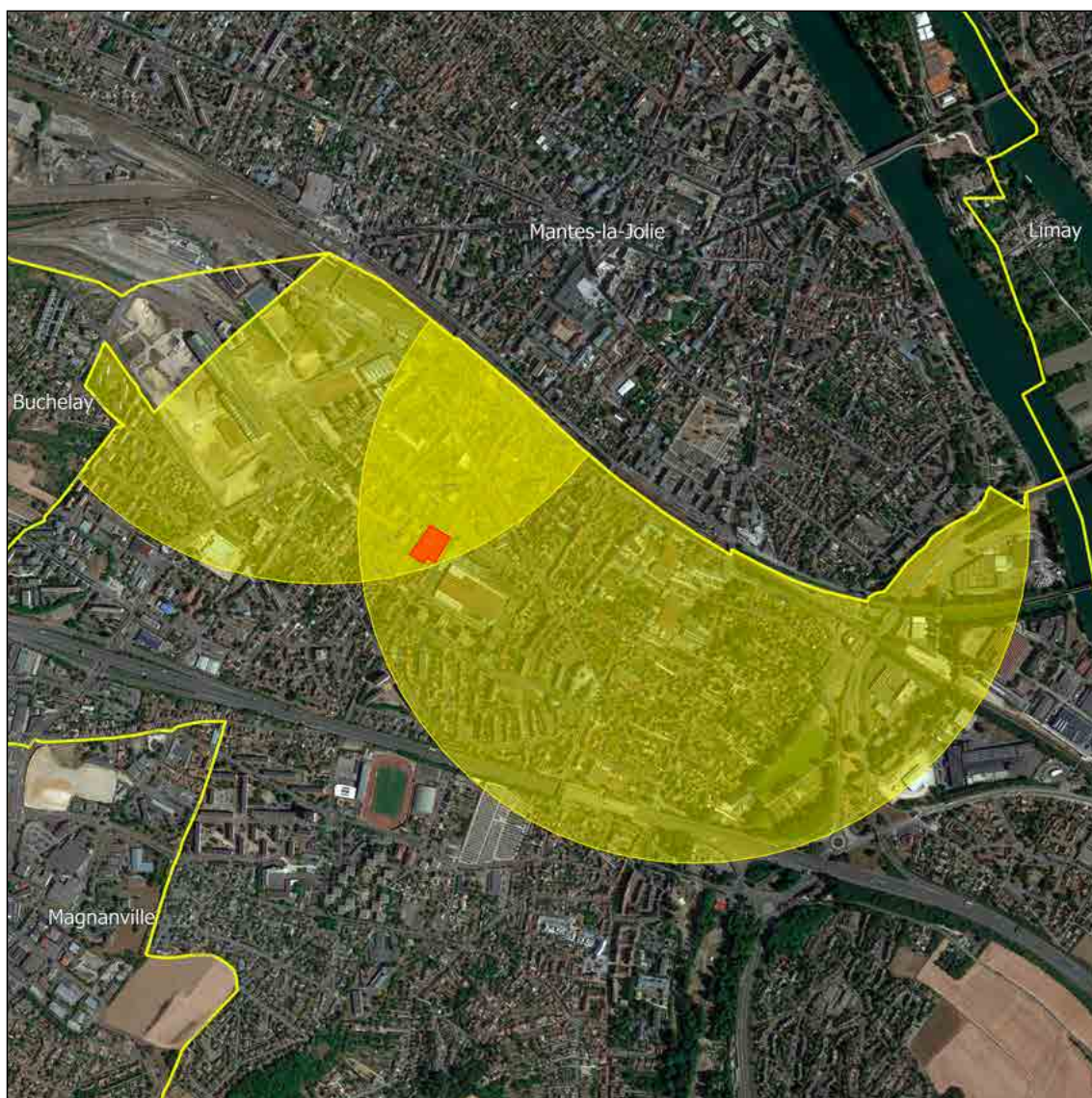

MARCOUSSIS (91)



CONVENTION

Signataire : MARCOUSSIS
Date de signature : 28/12/2020
Durée : 6 ans (31/12/2026)
Surface : 131,7 ha
Type : Veille
Type de programme : Logement

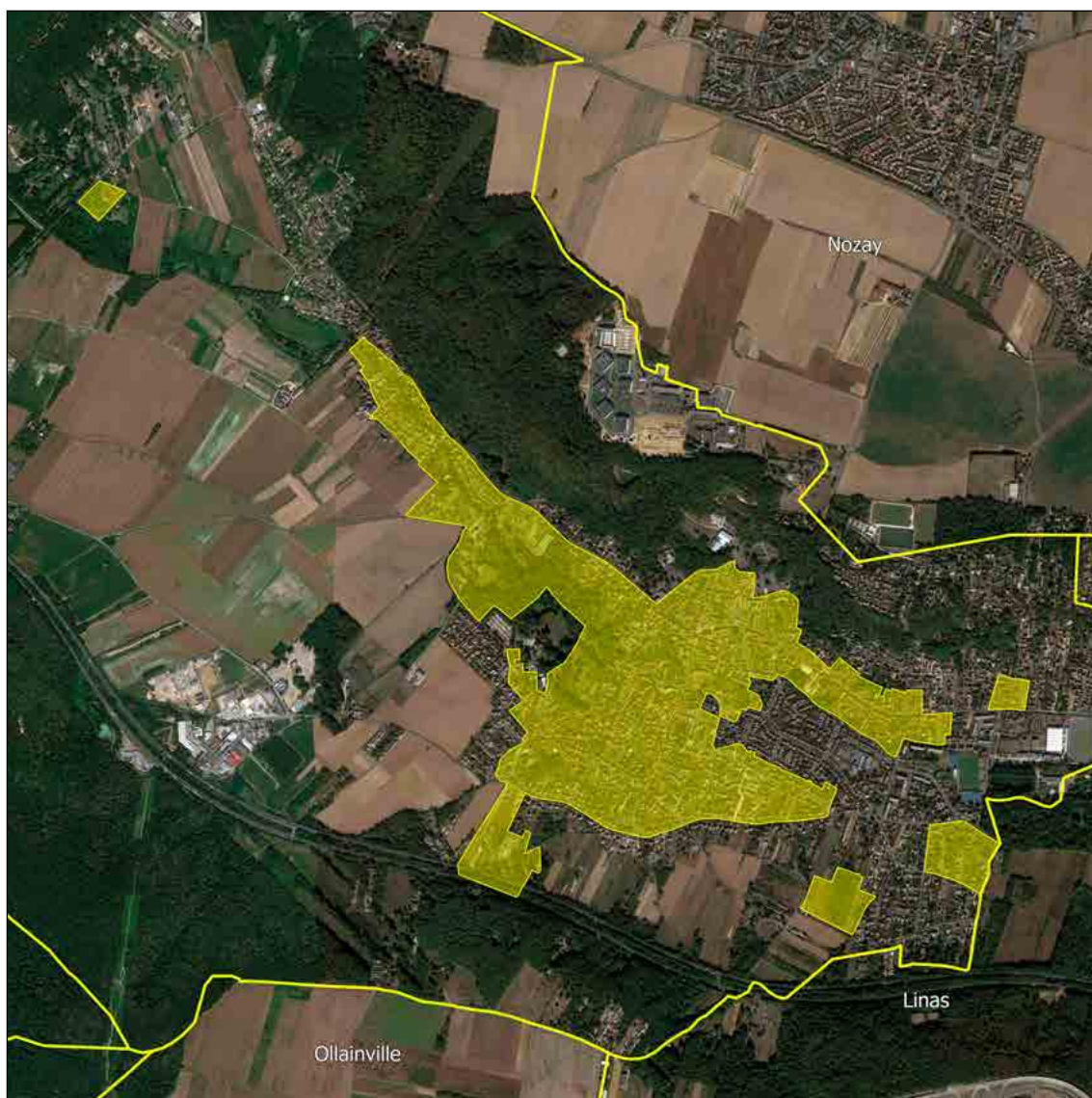

MAREIL-MARLY (78)



CONVENTION

Signataire : MAREIL-MARLY

Date de signature : 23/07/2019

Durée : 6 ans (30/06/2025)

Surface : 9,9 ha

Type : Maîtrise, veille et veille générale DPU

Type de programme : Logement



MARGENCY (95)



CONVENTION

Signataires : MARGENCY / ÉTAT

Date de signature : 2021

Durée : 6 ans (31/12/2027)

Surface : 0,7 ha

Type : Maîtrise et veille

Type de programme : Logement

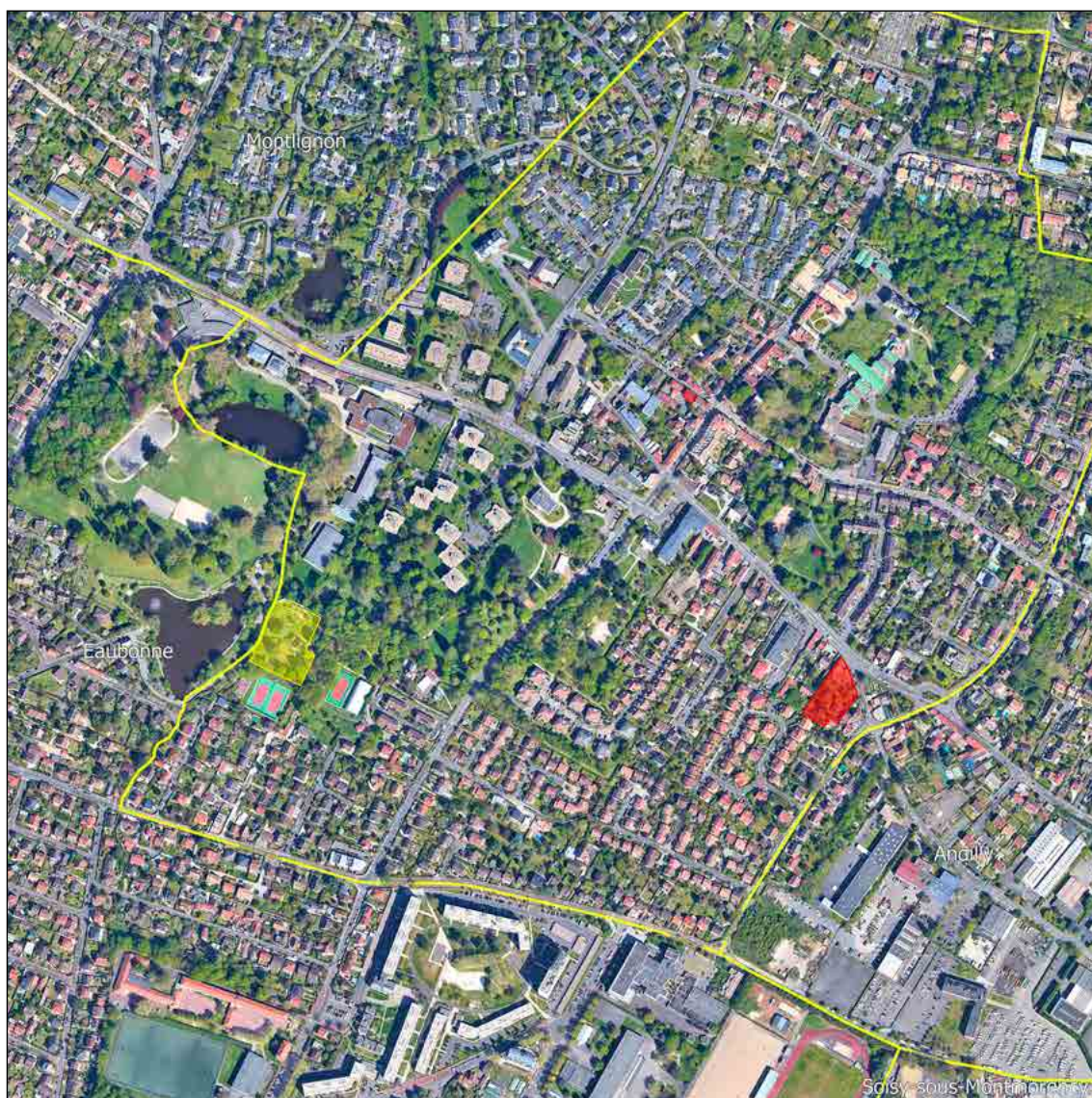

MARLY-LA-VILLE (95)



CONVENTION

Signataires : MARLY-LA-VILLE /
CA ROISSY PAYS DE FRANCE

Date de signature : 05/09/2011

Durée : 11,5 ans (31/12/2022)

Surface : 38 ha

Type : Maîtrise et veille

Type de programme : Logement



MARLY-LE-ROI (78)



CONVENTION

Signataire : MARLY-LE-ROI

Date de signature : 12/01/2021

Durée : 6 ans (31/12/2026)

Surface : -

Type : Veille et veille générale Zones U

Type de programme : Logement

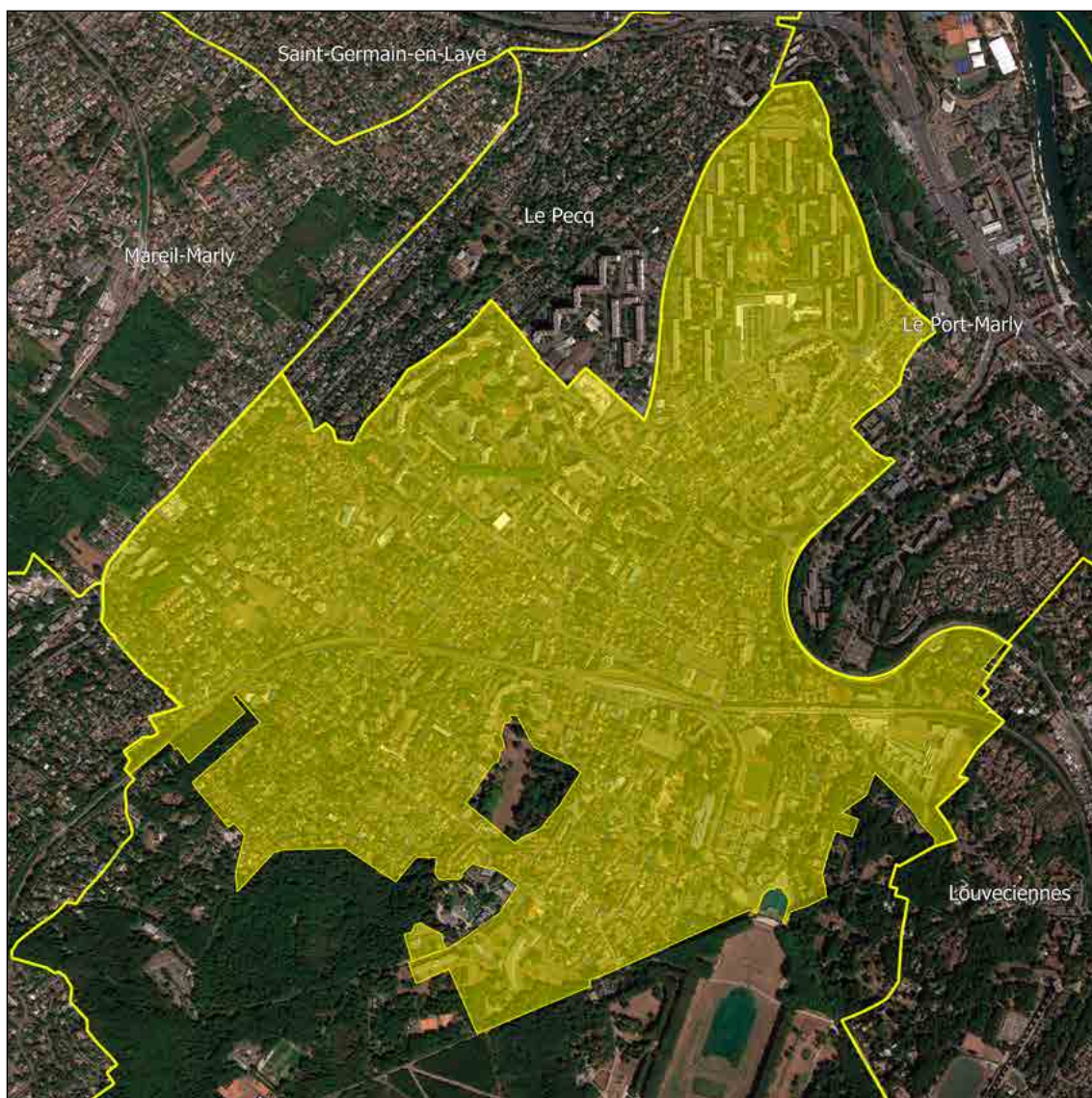

MAROLLES-EN-HUREPOIX (91)



CONVENTION

Signataires : MAROLLES-EN-HUREPOIX /
CA CŒUR D'ESSONNE AGGLOMÉRATION

Date de signature : 26/06/2019

Durée : 5 ans (30/06/2024)

Surface : 28 ha

Type : Veille

Type de programme : Logement et activité

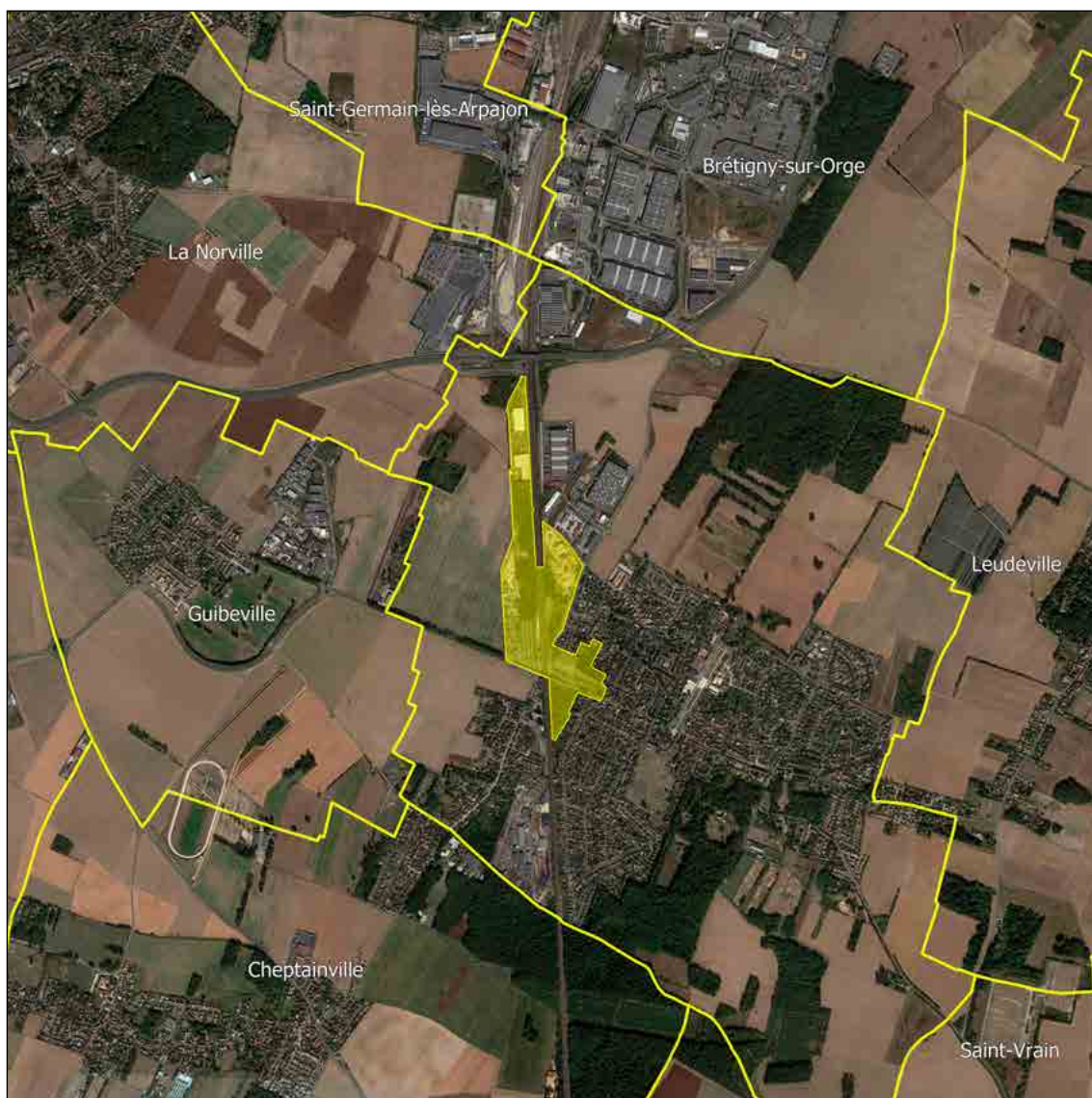

MASSY (91)



CONVENTION

Signataires : CHAMPLAN / CHILLY-MAZARIN /
MASSY / CA COMMUNAUTÉ PARIS-SACLAY /
EPA PARIS-SACLAY

Date de signature : 13/12/2012

Durée : 10 ans (31/12/2022)

Surface : 73,5 ha

Type : Veille

Type de programme : Activité



MAURECOURT (78)



CONVENTION

Signataire : MAURECOURT
Date de signature : 29/12/2017
Durée : 5 ans (31/12/2022)
Surface : 3,3 ha
Type : Maîtrise et veille
Type de programme : Logement



MEAUX (77)



CONVENTION

Signataires : MEAUX / CA PAYS DE MEAUX

Date de signature : 29/09/2020

Durée : 7,5 ans (31/12/2027)

Surface : 20,8 ha

Type : Veille

Type de programme : Logement



MELUN (77)



CONVENTION A

Signataire : MELUN
Date de signature : 17/06/2019
Durée : 7 ans (30/06/2026)
Surface : 19 ha
Type : Maîtrise et veille
Type de programme : Logement

CONVENTION B

Signataires : MELUN / CA MELUN
VAL DE SEINE
Date de signature : 16/10/2020
Durée : 5 ans (31/12/2025)
Surface : 8,8 ha
Type : Maîtrise et veille
Type de programme : Logement et activité



MÉRIEL (95)



CONVENTION

Signataire : MÉRIEL

Date de signature : 2021

Durée : 6 ans (31/12/2027)

Surface : 8,6 ha

Type : Maîtrise et veille

Type de programme : Logement



MÉRY-SUR-OISE (95)



CONVENTION

Signataire : MÉRY-SUR-OISE
Date de signature : 29/01/2021
Durée : 6 ans (31/12/2026)
Surface : 11,8 ha
Type : Maîtrise et veille
Type de programme : Logement



MEUDON (92)



CONVENTION

Signataire : MEUDON

Date de signature : 12/01/2021

Durée : 4,5 ans (30/06/2025)

Surface : 6 ha

Type : Maîtrise

Type de programme : Logement et activité



MÉZIÈRES-SUR-SEINE (78)



CONVENTION A

Signataire : CU GRAND PARIS SEINE
ET OISE
Date de signature : 23/04/2021
Durée : 5,5 ans (31/12/2026)
Surface : 9 ha
Type : Maîtrise
Type de programme : Logement et activité

CONVENTION B

Signataire : MÉZIÈRES-SUR-SEINE
Date de signature : 07/09/2017
Durée : 9 ans (30/06/2026)
Surface : 8,6 ha
Type : Maîtrise
Type de programme : Logement et activité

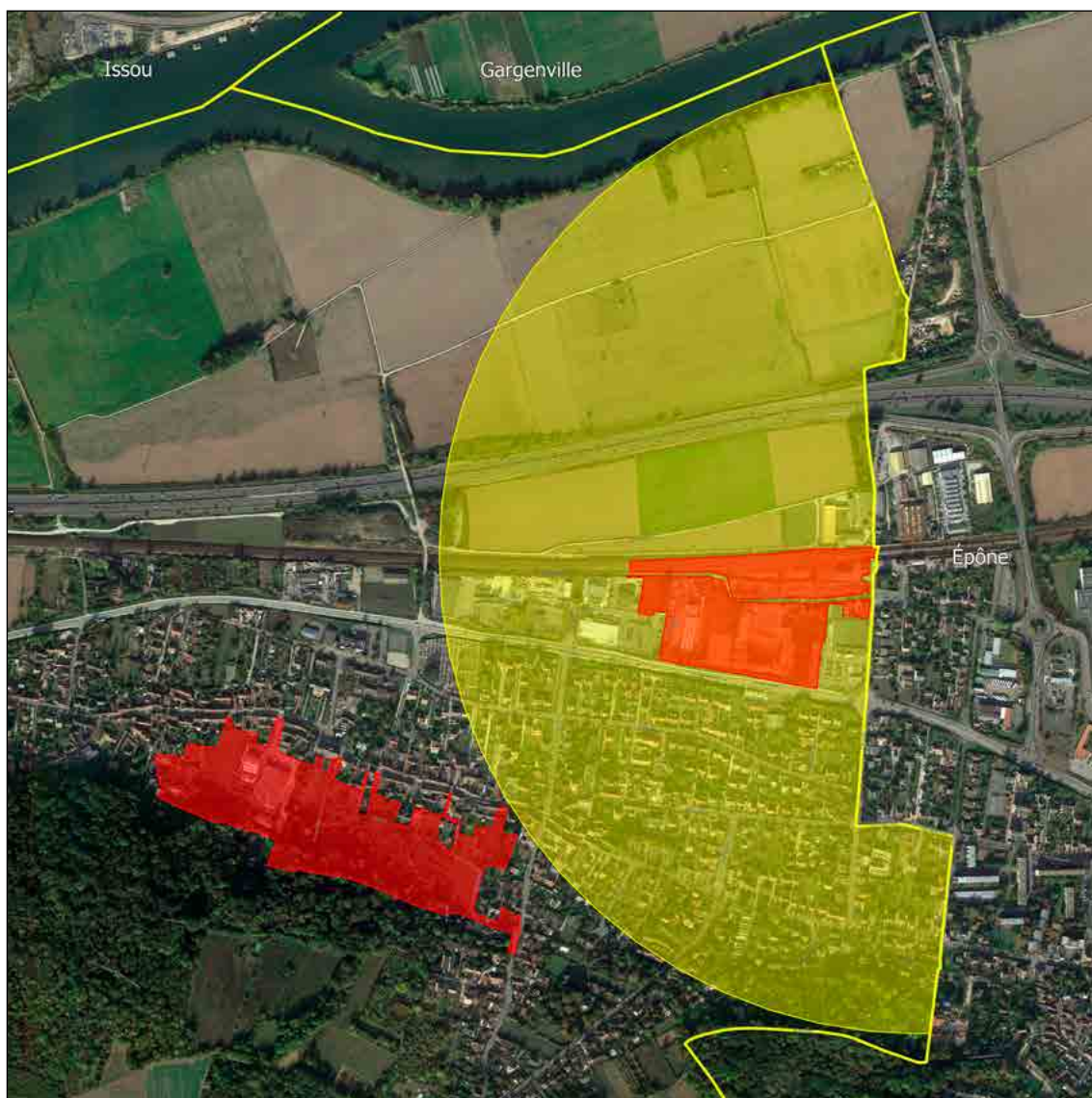

MÉZIÈRES-SUR-SEINE (78)



CONVENTION C

Signataires : CU GRAND PARIS
SEINE ET OISE / CD 78
Date de signature : 06/03/2017
Durée : 9 ans (31/12/2025)
Surface : 1 806,3 ha
Type : Veille
Type de programme : Logement

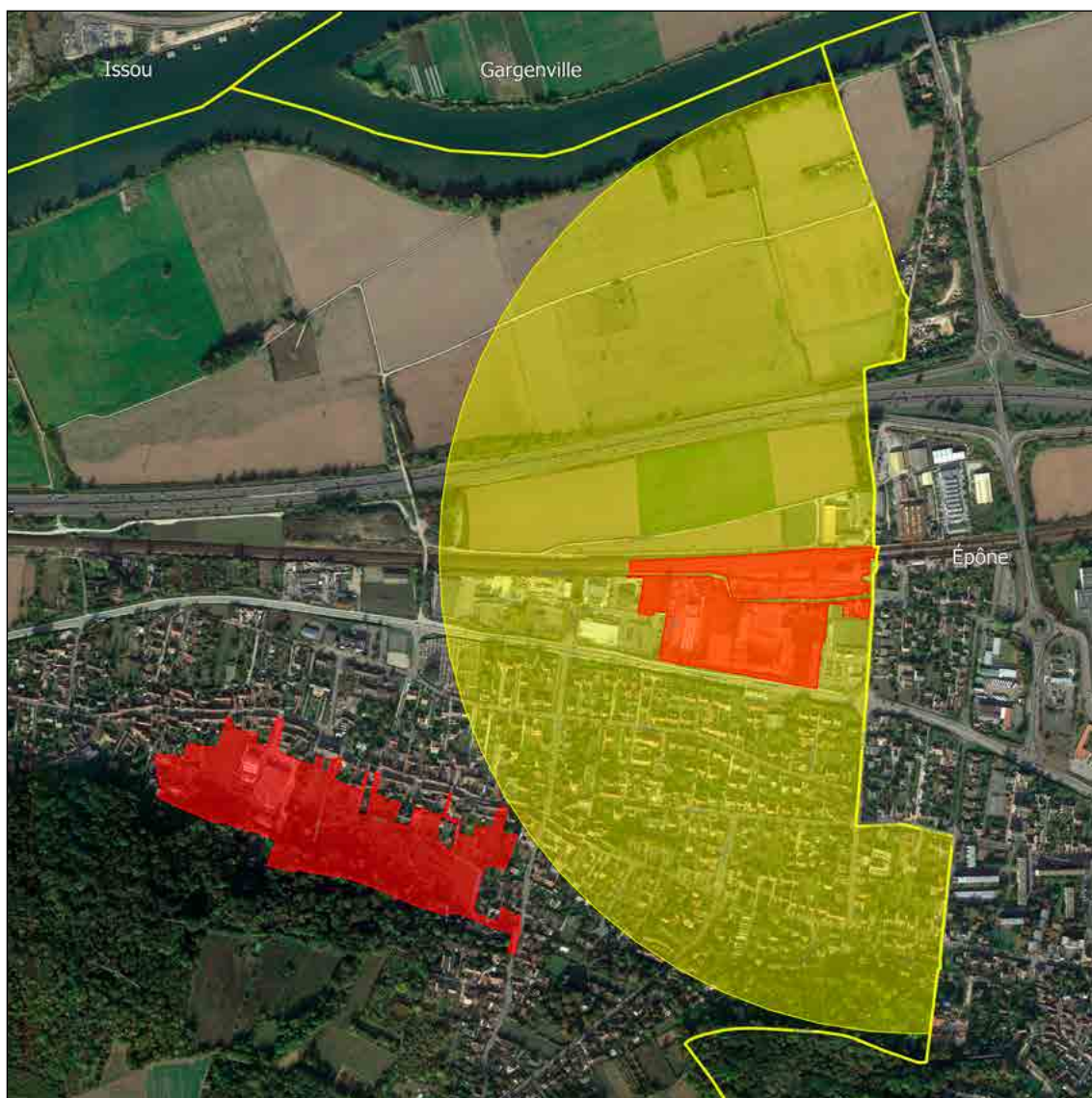

MITRY-MORY (77)



CONVENTION

Signataire : MITRY-MORY

Date de signature : 07/10/2008

Durée : 16 ans (31/12/2024)

Surface : 122,5 ha

Type : Maîtrise et veille

Type de programme : Logement et activité



MOISSELLES (95)



CONVENTION

Signataires : ÉZANVILLE / MOISSELLES /
CA PLAINE VALLÉE

Date de signature : 23/12/2019

Durée : 7 ans (31/12/2026)

Surface : 15,6 ha

Type : Veille

Type de programme : Activité



MONTEREAU-FAULT-YONNE (77)



CONVENTION

Signataire : MONTEREAU-FAULT-YONNE

Date de signature : 24/12/2019

Durée : 5 ans (31/12/2024)

Surface : 42,1 ha

Type : Veille

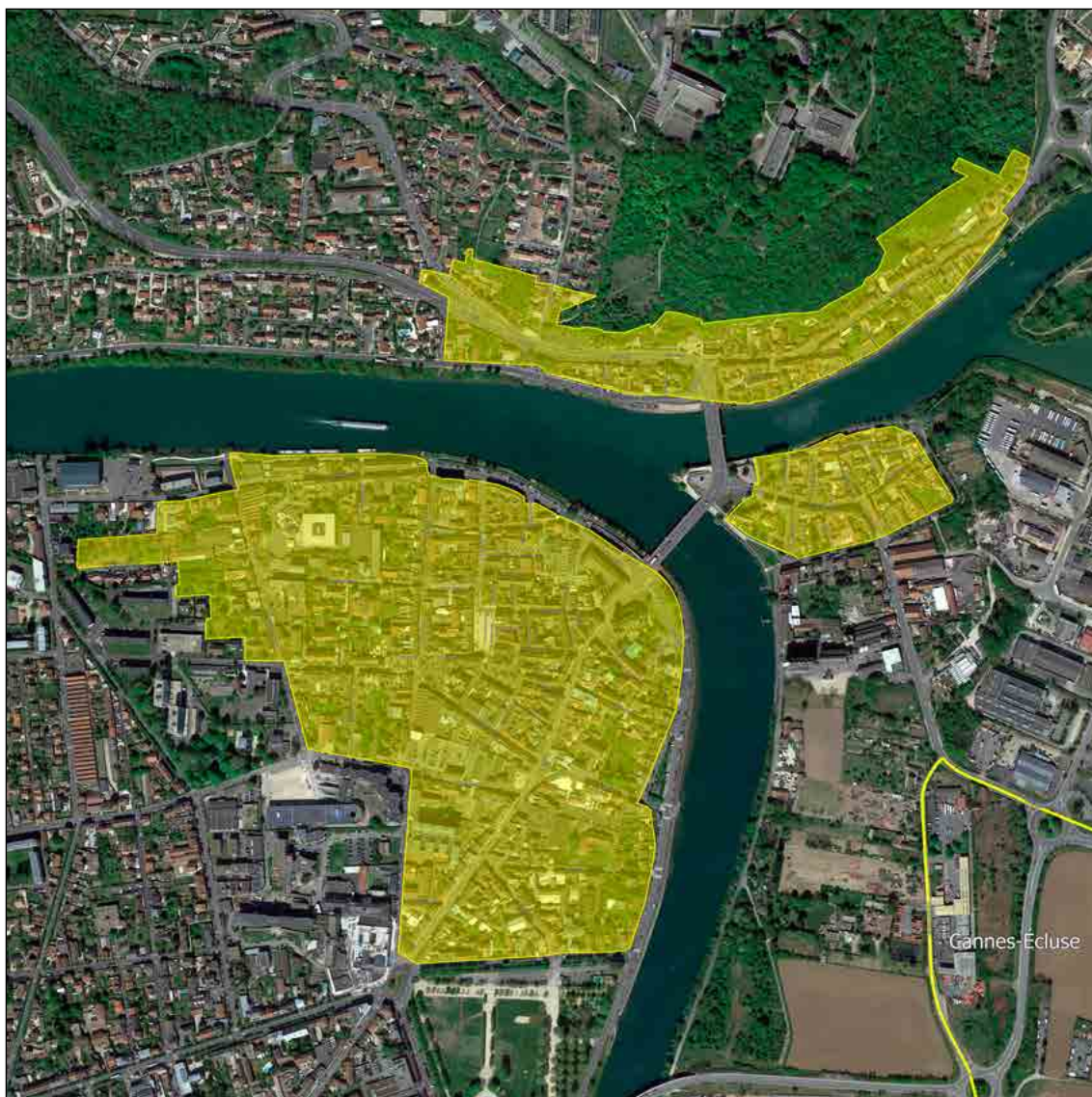

MONTESSON (78)



CONVENTION A

Signataires : MONTESSON / CA SAINT-GERMAIN BOUCLES DE SEINE
Date de signature : 20/11/2018
Durée : 4 ans (31/12/2022)
Surface : 0,8 ha
Type : Maîtrise
Type de programme : Logement

CONVENTION B

Signataire : MONTESSON
Date de signature : 20/11/2018
Durée : 7 ans (31/12/2025)
Surface : 42,5 ha
Type : Maîtrise, veille et veille générale DPU
Type de programme : Logement



MONTFERMEIL (93)

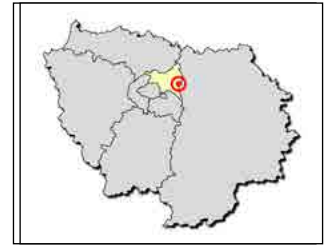

CONVENTION

Signataires : MONTFERMEIL /
EPT GRAND PARIS GRAND EST
Date de signature : 27/09/2017
Durée : 6 ans (30/06/2023)
Surface : 105,4 ha
Type : Veille
Type de programme : Logement

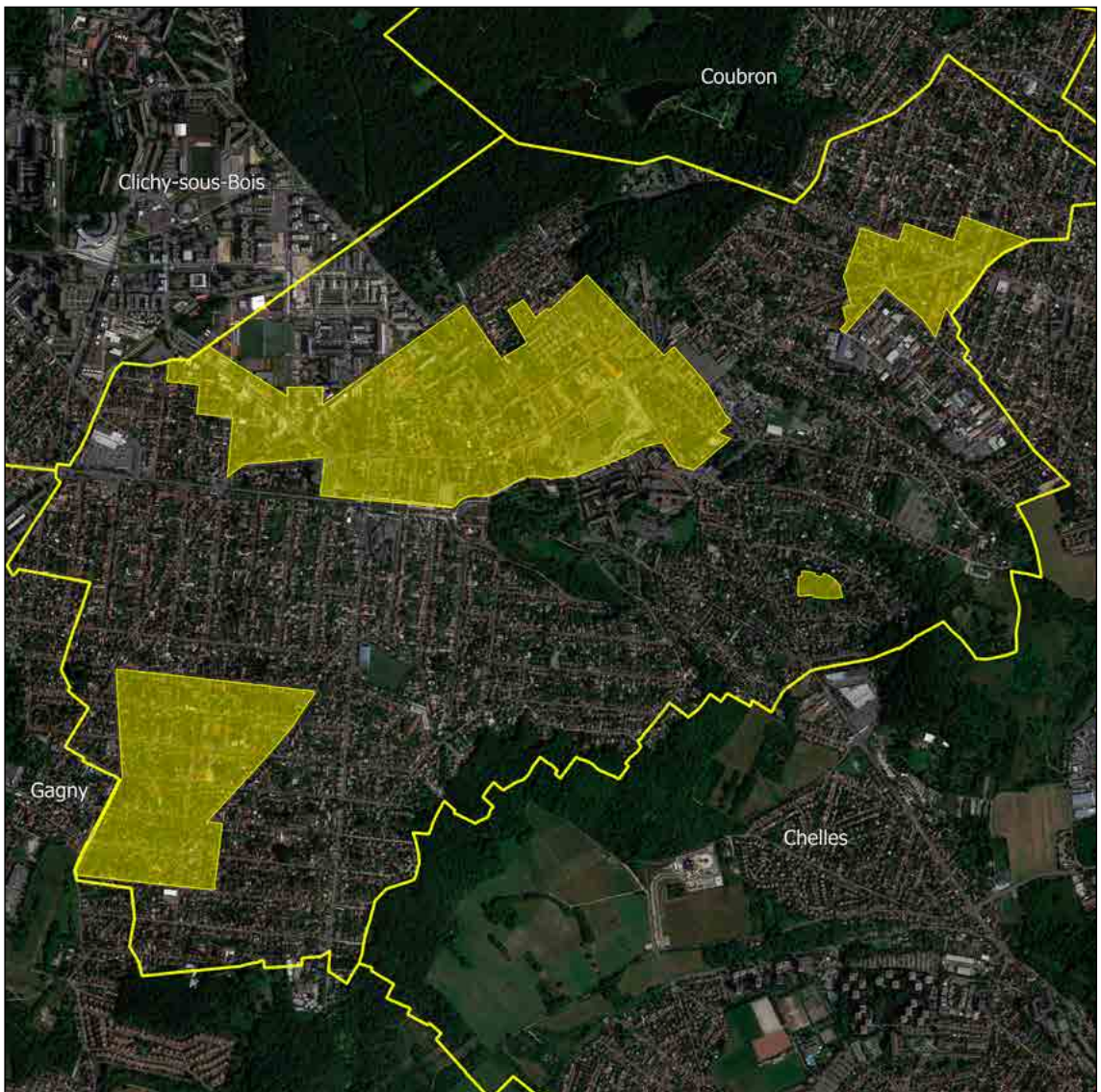

MONTGERON (91)



CONVENTION

Signataire : MONTGERON

Date de signature : 29/06/2017

Durée : 5,5 ans (31/12/2022)

Surface : 47,3 ha

Type : Veille

Type de programme : Logement et activité



MONTIGNY-LE-BRETONNEUX (78)



CONVENTION

Signataires : MONTIGNY-LE-BRETONNEUX /
CA SAINT-QUENTIN-EN-YVELINES

Date de signature : 11/01/2019

Durée : 5 ans (31/12/2023)

Surface : 0,9 ha

Type : Veille

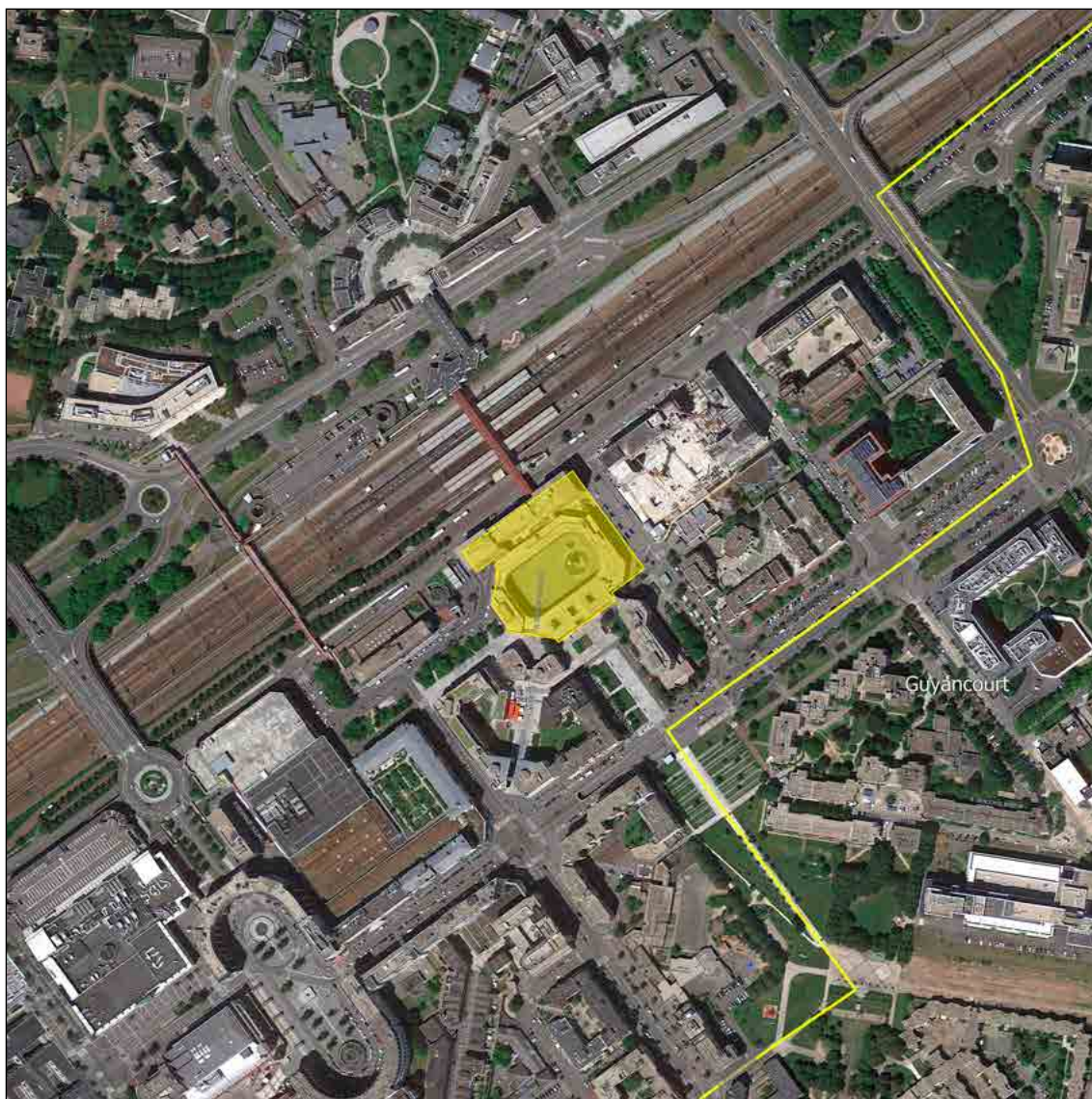

MONTIGNY-LÈS-CORMEILLES (95)



CONVENTION A

Signataire : MONTIGNY-LÈS-CORMEILLES
Date de signature : 01/07/2021
Durée : 5,5 ans (31/12/2026)
Surface : 13,5 ha
Type : Maîtrise et veille
Type de programme : Logement et activité

CONVENTION B

Signataires : MONTIGNY-LÈS-CORMEILLES / CA VAL PARISIS
Date de signature : 26/07/2021
Durée : 5,5 ans (31/12/2026)
Surface : 3 ha
Type : Veille
Type de programme : Activité



MONTMAGNY (95)



CONVENTION

Signataire : CA PLAINE VALLÉE

Date de signature : 16/11/2010

Durée : 12 ans (31/12/2022)

Surface : 0,6 ha

Type : Maîtrise

Type de programme : Activité

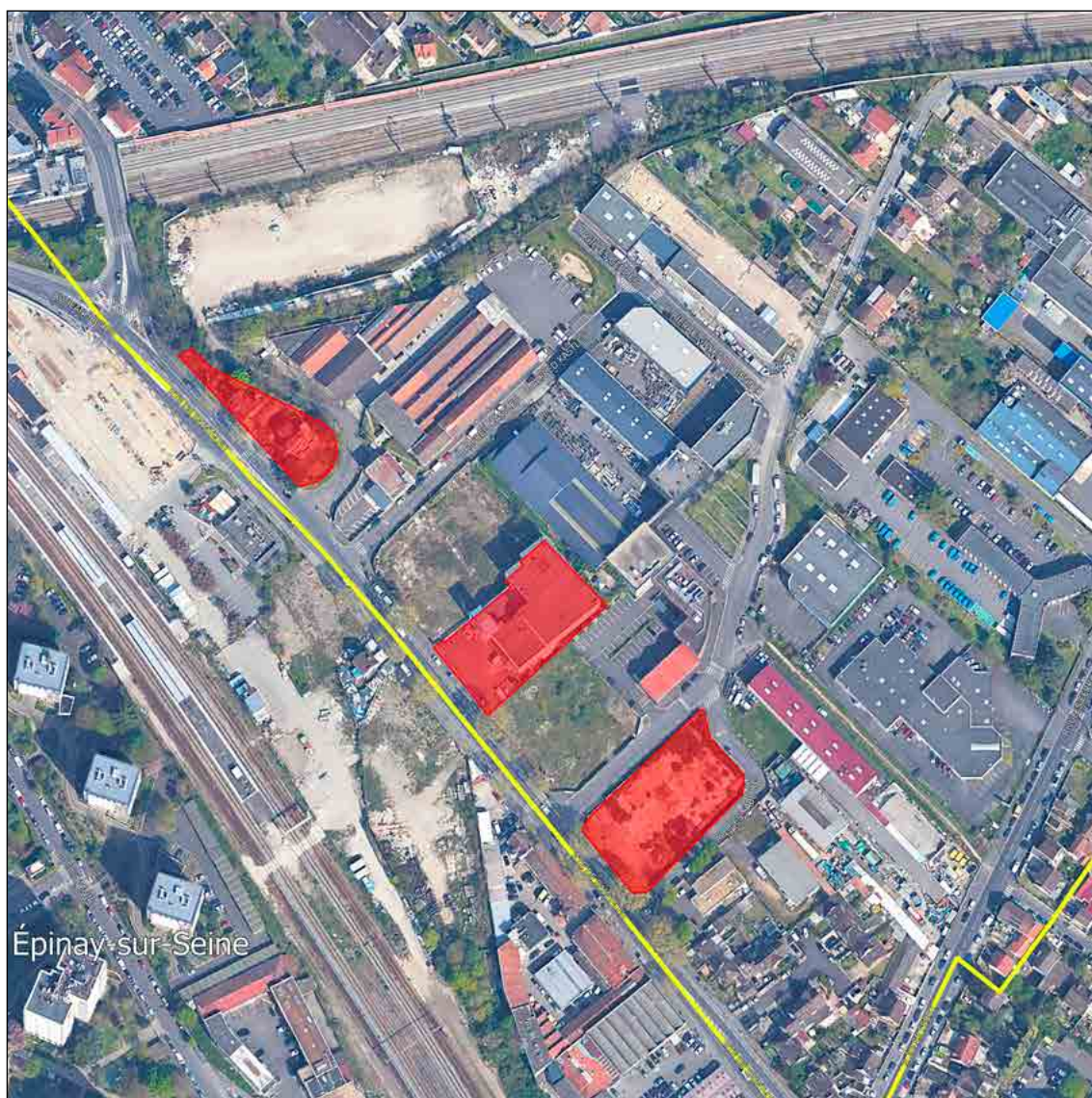

MONTMORENCY (95)



CONVENTION

Signataire : MONTMORENCY
Date de signature : 2021
Durée : 6 ans (31/12/2027)
Surface : 520,4 ha
Type : Maîtrise et veille générale
territoire communal
Type de programme : Logement

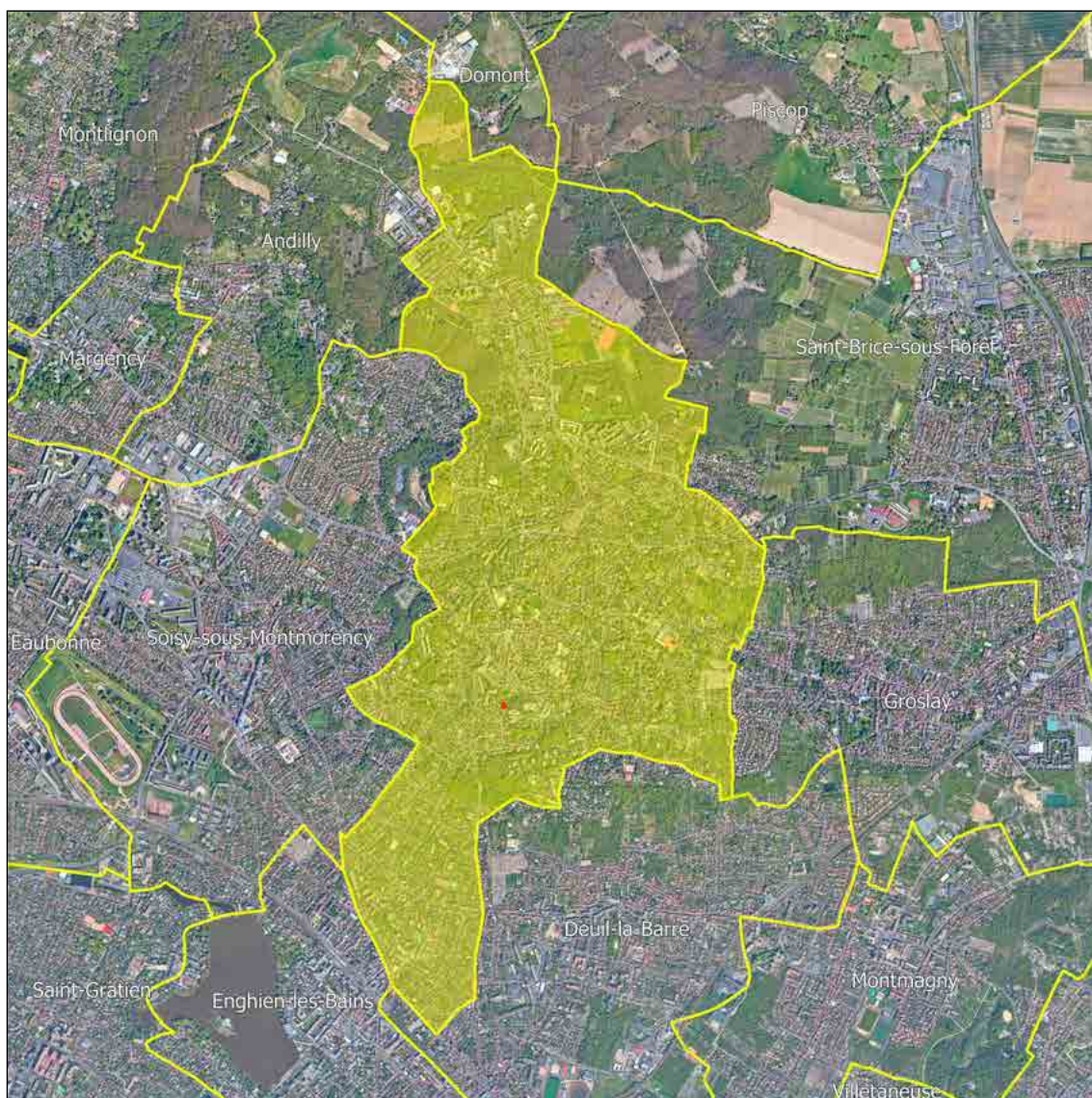

MONTREUIL (93)



CONVENTION

Signataires : MONTREUIL /
EPT EST ENSEMBLE

Date de signature : 14/02/2019

Durée : 6 ans (31/12/2024)

Surface : 514,4 ha

Type : Maîtrise et veille

Type de programme : Logement et activité

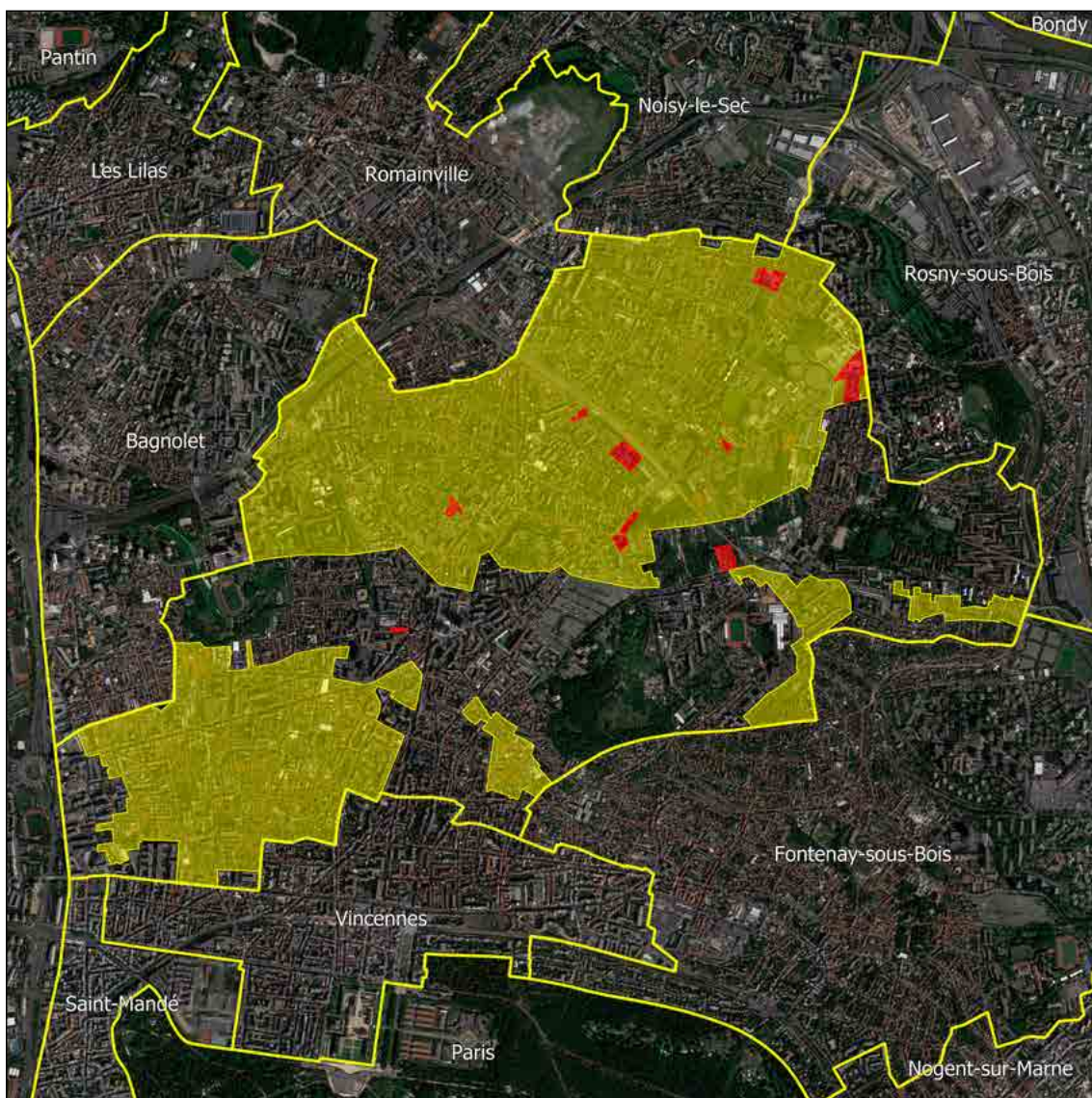

MONTRouGE (92)



CONVENTION

Signataire : MONTRouGE

Date de signature : 04/11/2019

Durée : 5 ans (31/12/2024)

Surface : 208,4 ha

Type : Veille

Type de programme : Logement et activité



MORANGIS (91)



CONVENTION

Signataires : MORANGIS /
EPT GRAND-ORLY SEINE BIÈVRE
Date de signature : 18/03/2019
Durée : 8 ans (31/12/2026)
Surface : 10,9 ha
Type : Maîtrise, veille et veille générale DPU
Type de programme : Logement



MORET-LOING-ET-ORVANNE (77)



CONVENTION

Signataire : MORET-LOING-ET-ORVANNE

Date de signature : 19/01/2021

Durée : 6 ans (31/12/2026)

Surface : -

Type : Veille et veille générale Zones U et AU

Type de programme : Logement



MORIGNY-CHAMPIGNY (91)



CONVENTION

Signataire : MORIGNY-CHAMPIGNY

Date de signature : 29/12/2017

Durée : 9 ans (31/12/2026)

Surface : 11,8 ha

Type : Maîtrise

Type de programme : Logement

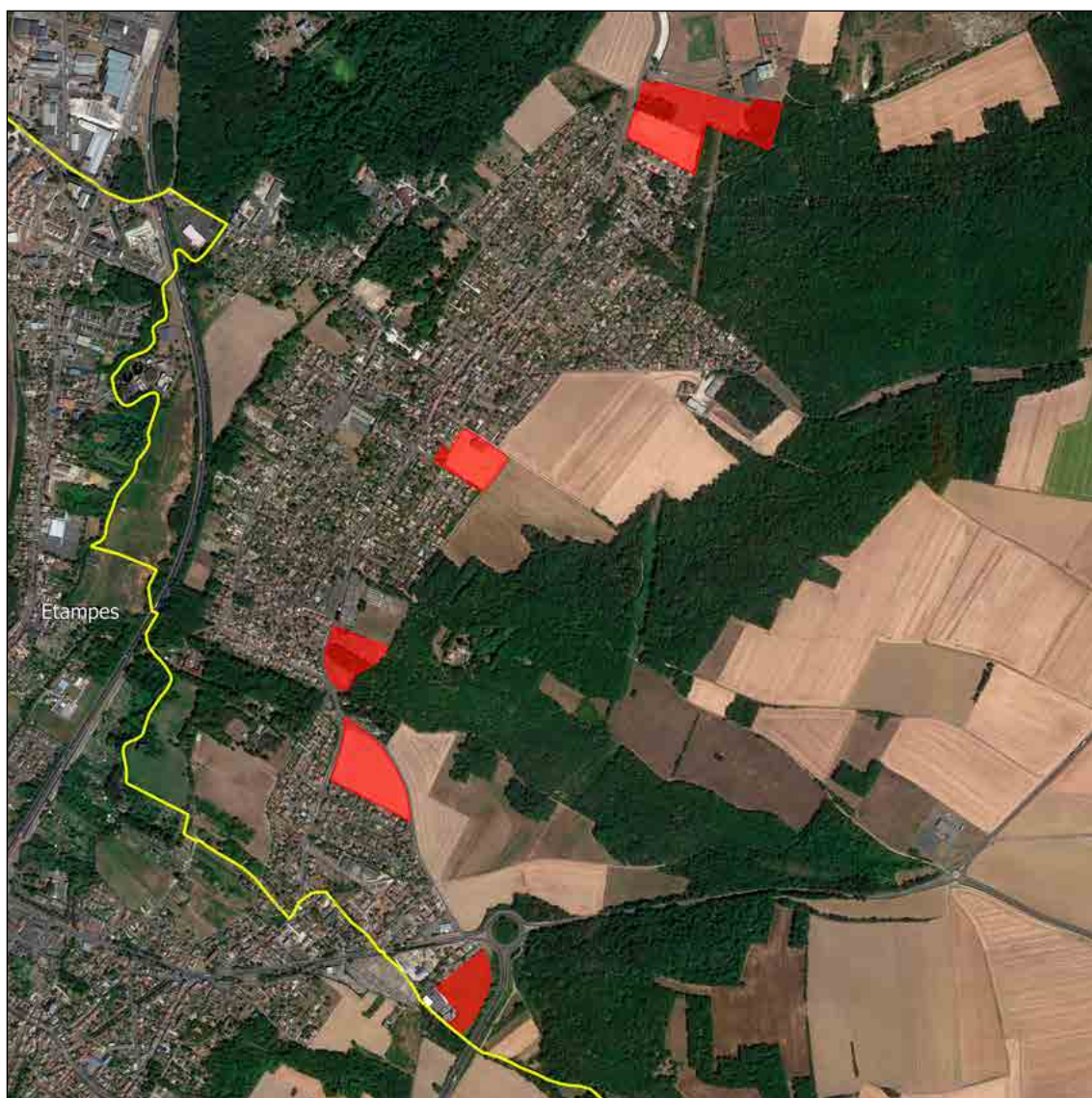

MORSANG-SUR-ORGE (91)



CONVENTION

Signataires : MORSANG-SUR-ORGE /
CA CŒUR D'ESSONNE AGGLOMÉRATION

Date de signature : 11/06/2021

Durée : 5,5 ans (31/12/2026)

Surface : 60,8 ha

Type : Veille

Type de programme : Logement

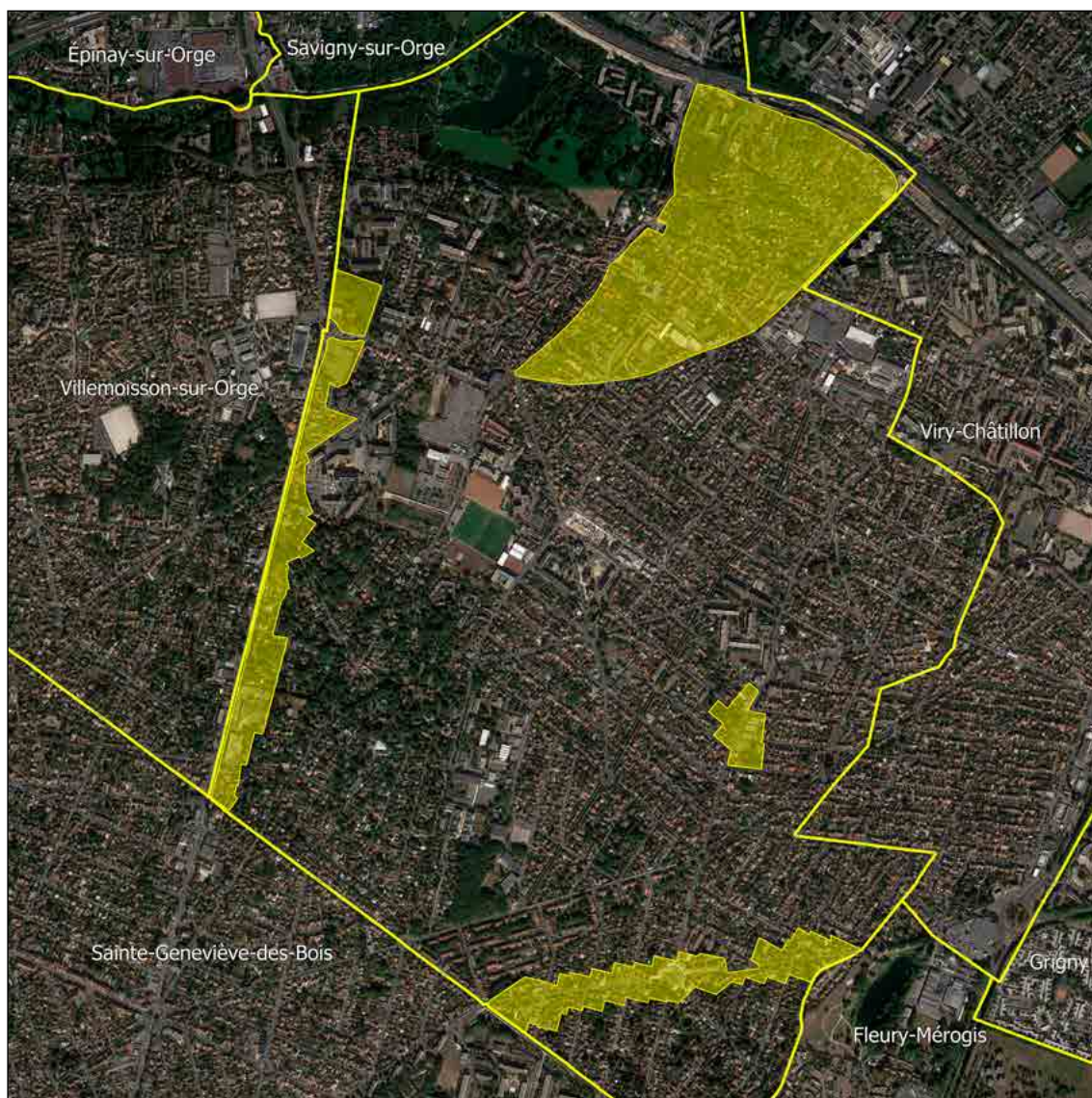

MOURS (95)



CONVENTION

Signataire : MOURS

Date de signature : 30/12/2020

Durée : 7 ans (31/12/2027)

Surface : 0,2 ha

Type : Maîtrise

Type de programme : Logement



NANGIS (77)



CONVENTION

Signataires : NANGIS /
CC LA BRIE NANGISSIENNE
Date de signature : 30/12/2014
Durée : 8 ans (31/12/2022)
Surface : 54,3 ha
Type : Maîtrise
Type de programme : Logement et activité

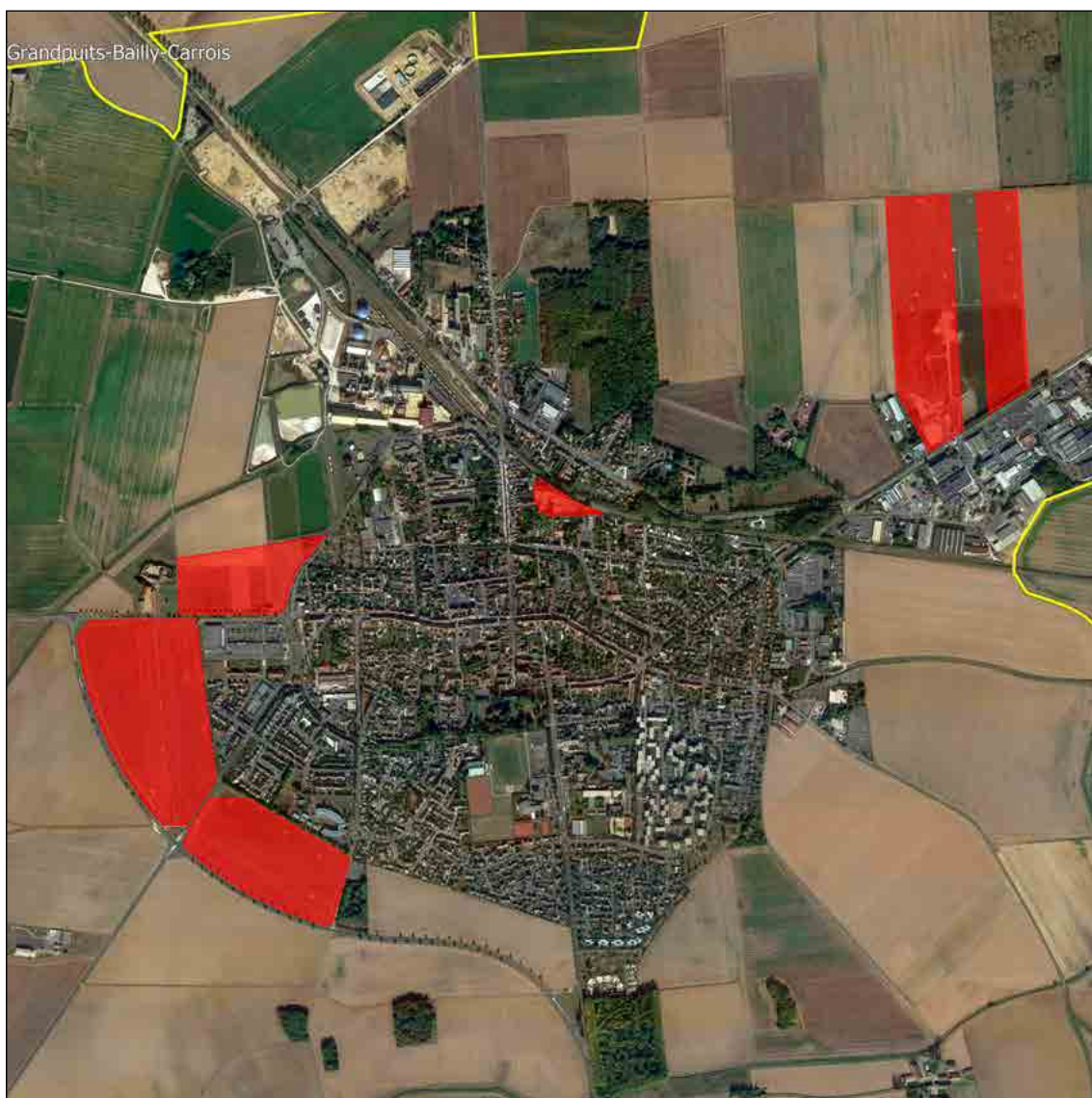

NANTERRE (92)



CONVENTION

Signataires : NANTERRE / EPT PARIS OUEST
LA DÉFENSE

Date de signature : 12/12/2019

Durée : 5 ans (31/12/2024)

Surface : 1,2 ha

Type : Veille

Type de programme : Logement et activité



NEAUPHLE-LE-CHÂTEAU (78)



CONVENTION

Signataire : NEAUPHLE-LE-CHÂTEAU

Date de signature : 05/01/2021

Durée : 6 ans (31/12/2026)

Surface : 2,5 ha

Type : Maîtrise et veille

Type de programme : Logement

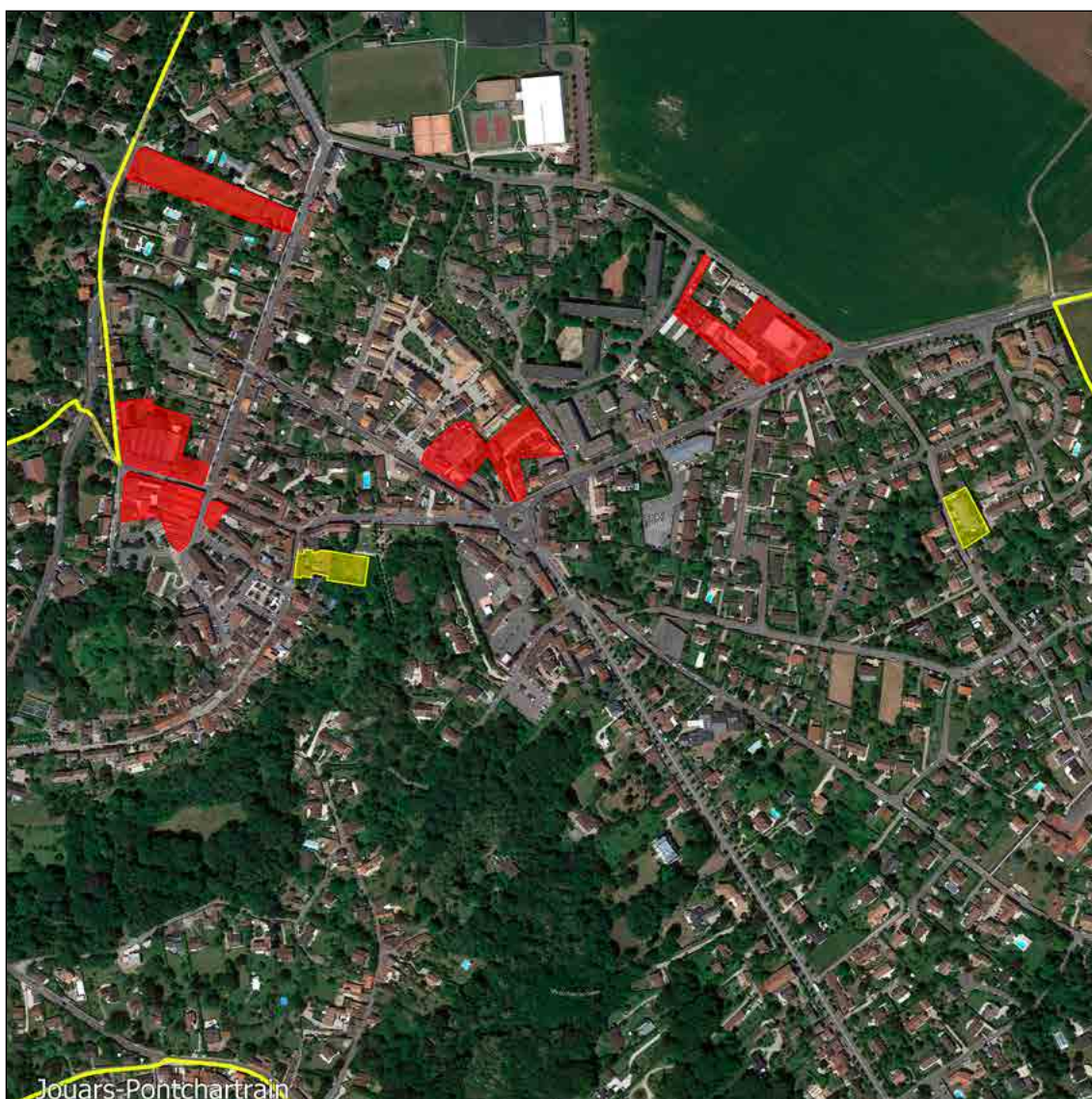

NEMOURS (77)



CONVENTION

Signataire : NEMOURS
Date de signature : 29/11/2019
Durée : 5 ans (31/12/2024)
Surface : 112,2 ha
Type : Veille

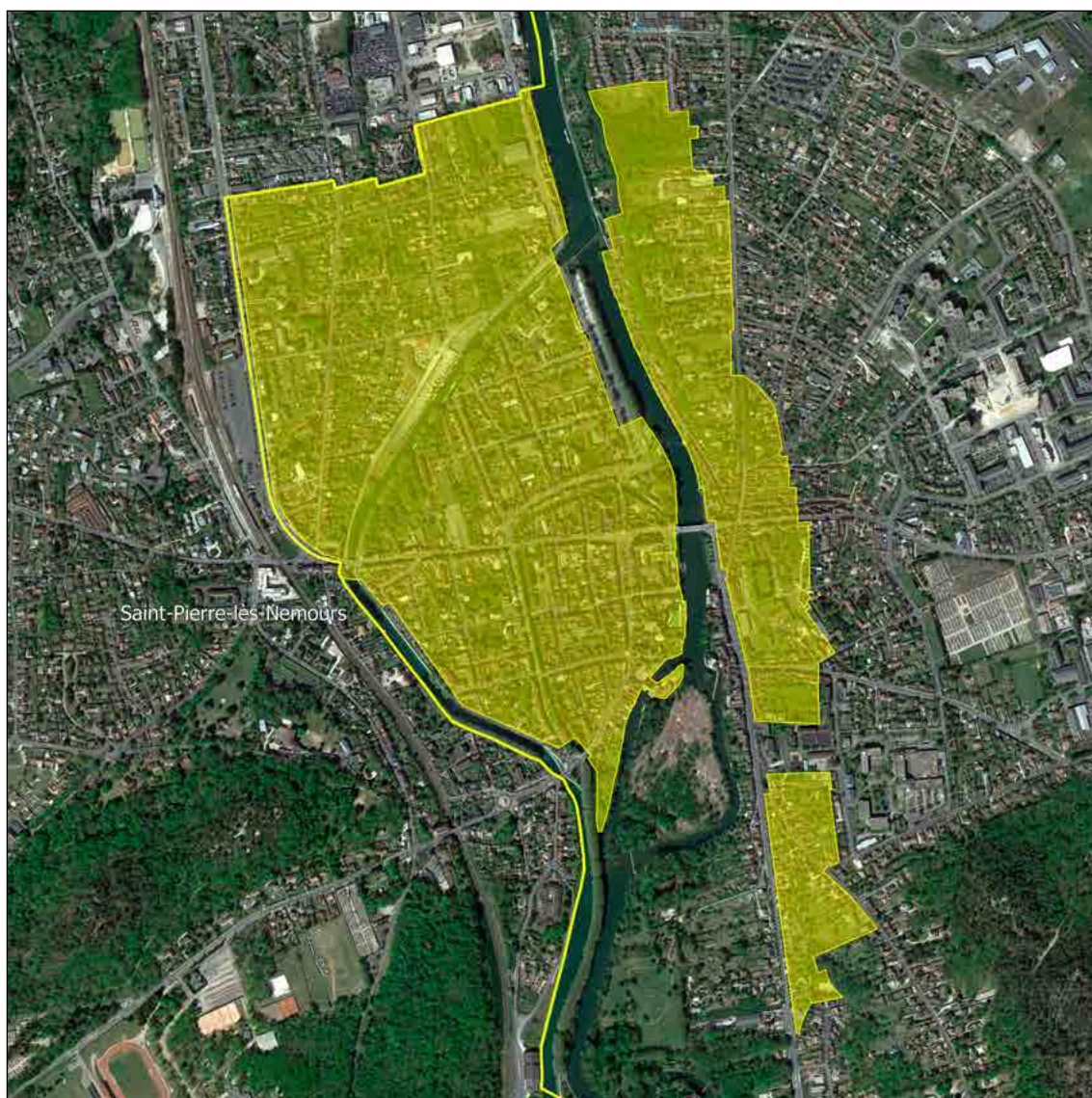

NEUILLY-PLAISANCE (93)



CONVENTION

Signataire : NEUILLY-PLAISANCE
Date de signature : 28/12/2018
Durée : 5 ans (31/12/2023)
Surface : 39,6 ha
Type : Maîtrise, veille et veille générale DPU
Type de programme : Logement



NOGENT-SUR-MARNE (94)



CONVENTION

Signataires : NOGENT-SUR-MARNE /

EPT PARIS EST MARNE ET BOIS

Date de signature : 16/02/2018

Durée : 7 ans (31/12/2024)

Surface : 269,7 ha

Type : Maîtrise et veille

Type de programme : Logement

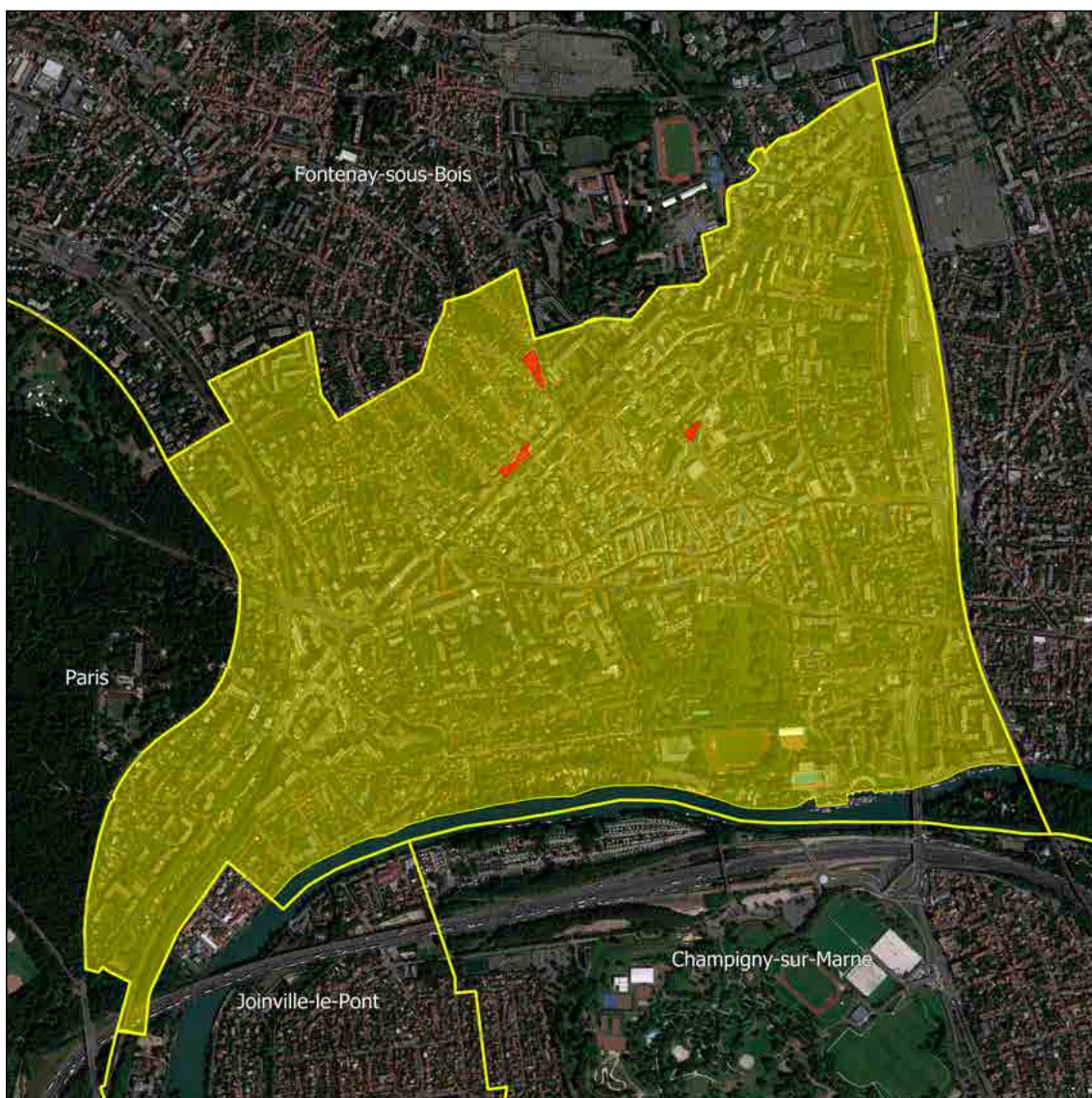

NOISY-LE-GRAND (93)



CONVENTION

Signataire : NOISY-LE-GRAND

Date de signature : 29/12/2017

Durée : 5 ans (31/12/2022)

Surface : 6,2 ha

Type : Veille

Type de programme : Logement et activité



NOISY-LE-ROI (78)



CONVENTION

Signataire : NOISY-LE-ROI
Date de signature : 14/06/2021
Durée : 5,5 ans (31/12/2026)
Surface : 29,2 ha
Type : Veille
Type de programme : Logement



NOISY-LE-SEC (93)



CONVENTION

Signataires : NOISY-LE-SEC /
EPT EST ENSEMBLE

Date de signature : 11/12/2020

Durée : 4,5 ans (30/06/2025)

Surface : 66,8 ha

Type : Maîtrise et veille

Type de programme : Logement et activité



NOZAY (91)



CONVENTION

Signataire : NOZAY

Date de signature : 22/01/2015

Durée : 8 ans (31/12/2022)

Surface : 18,2 ha

Type : Maîtrise et veille

Type de programme : Logement

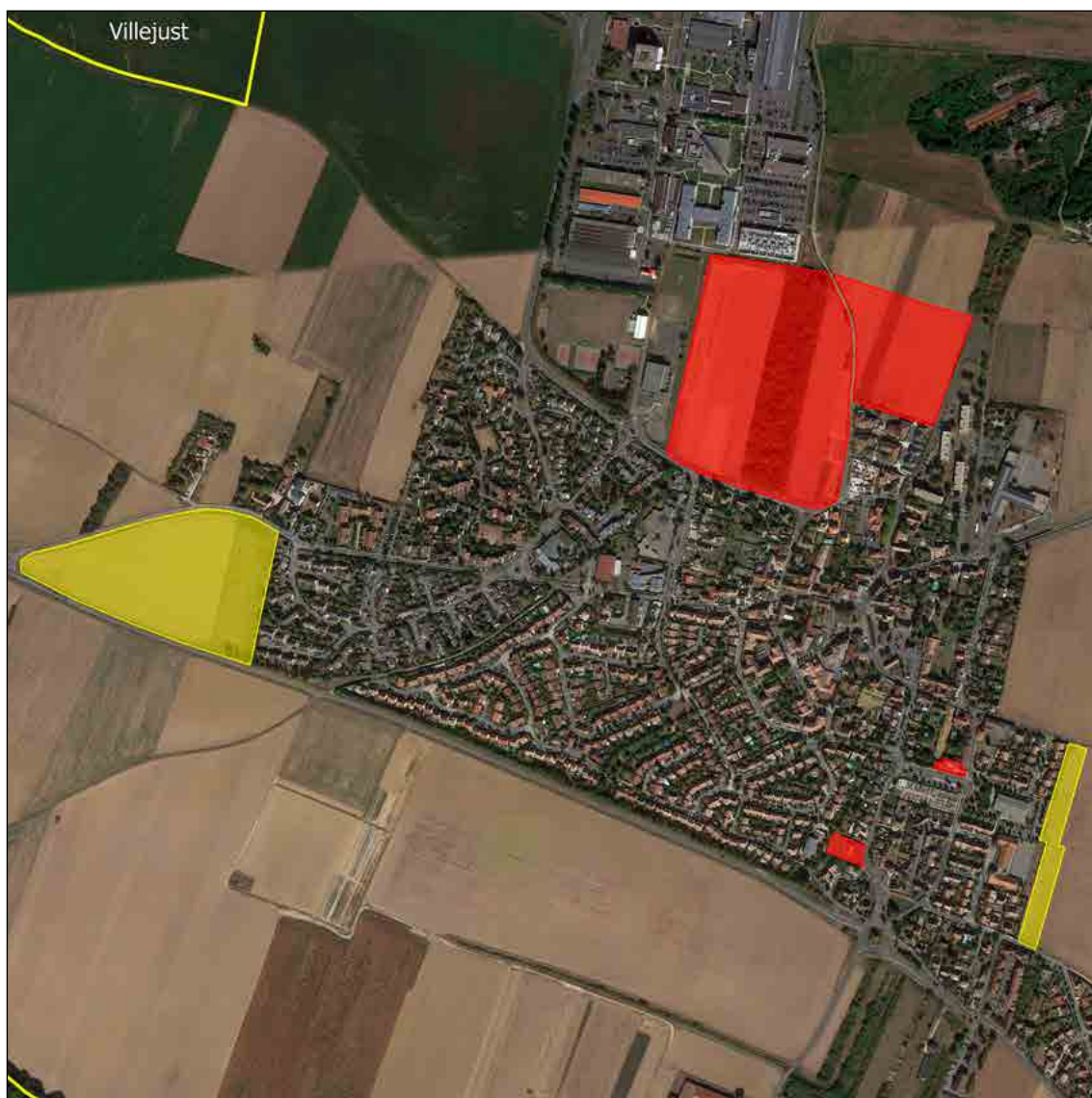

OLLAINVILLE (91)



CONVENTION

Signataires : OLLAINVILLE /
CA CŒUR D'ESSONNE AGGLOMÉRATION

Date de signature : 24/06/2019

Durée : 6,5 ans (31/12/2025)

Surface : 35,7 ha

Type : Maîtrise et veille

Type de programme : Logement et activité

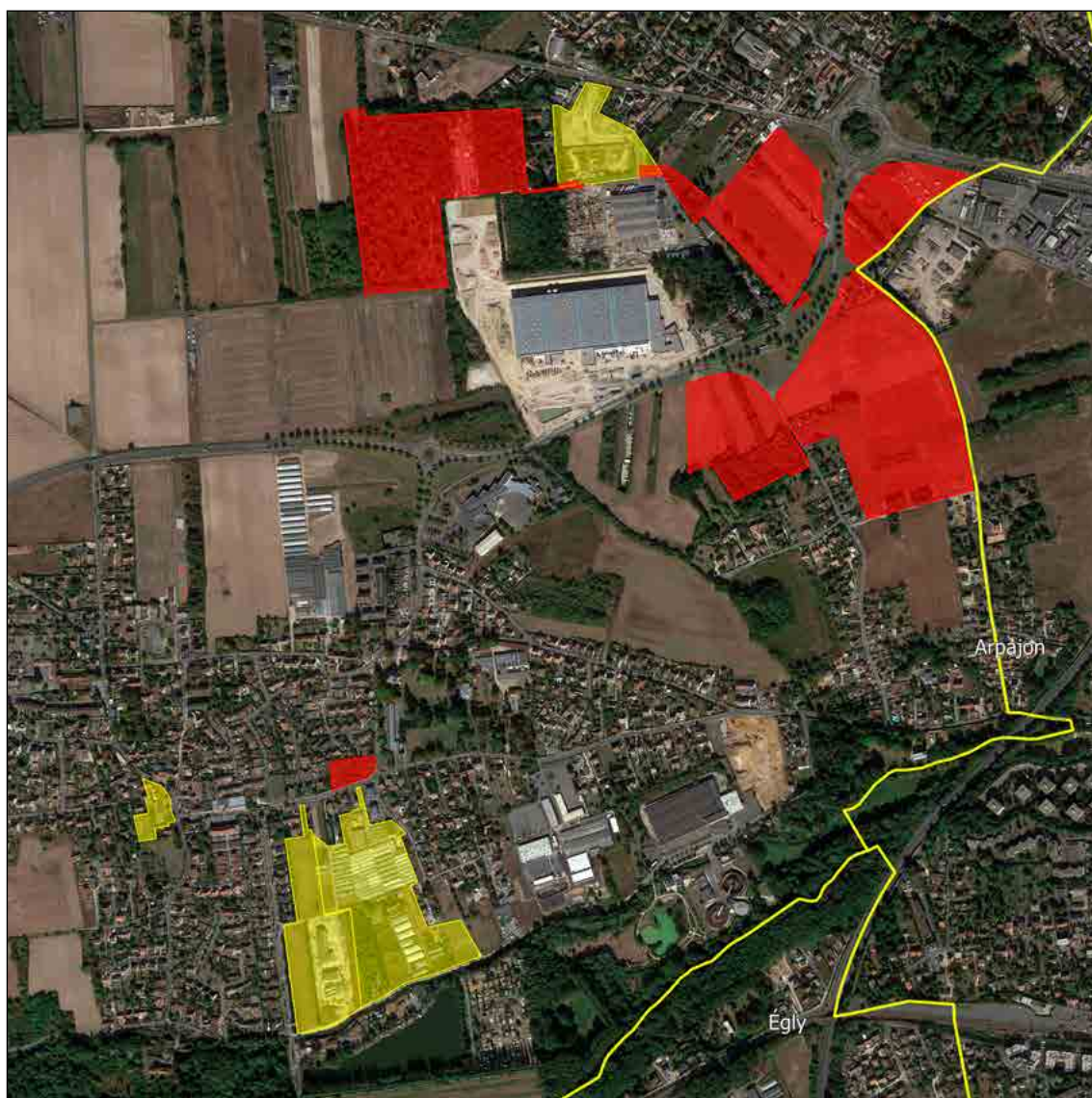

ORGEVAL (78)



CONVENTION A

Signataires : ORGEVAL / CU
GRAND PARIS SEINE ET OISE
Date de signature : 05/11/2021
Durée : 5 ans (31/12/2026)
Surface : 6,7 ha
Type : Veille
Type de programme : Logement

CONVENTION B

Signataire : ORGEVAL
Date de signature : 05/04/2019
Durée : 4,5 ans (31/12/2023)
Surface : 12,1 ha
Type : Maîtrise et veille
Type de programme : Logement

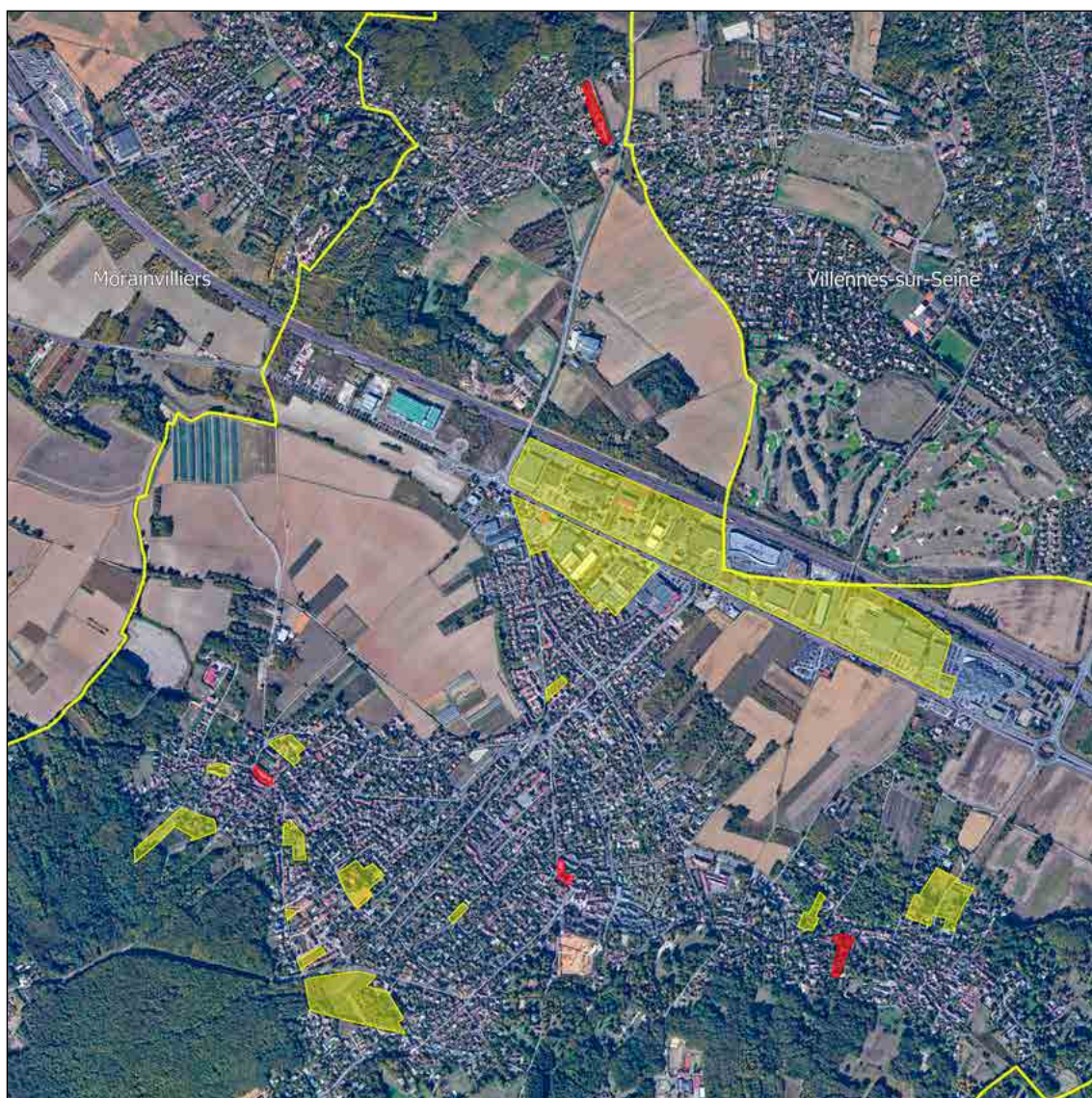

ORGEVAL (78)



CONVENTION C

Signataires : CU GRAND PARIS

SEINE ET OISE / CD 78

Date de signature : 2021

Durée : 9 ans (31/12/2030)

Surface : 24,1 ha

Type : Veille

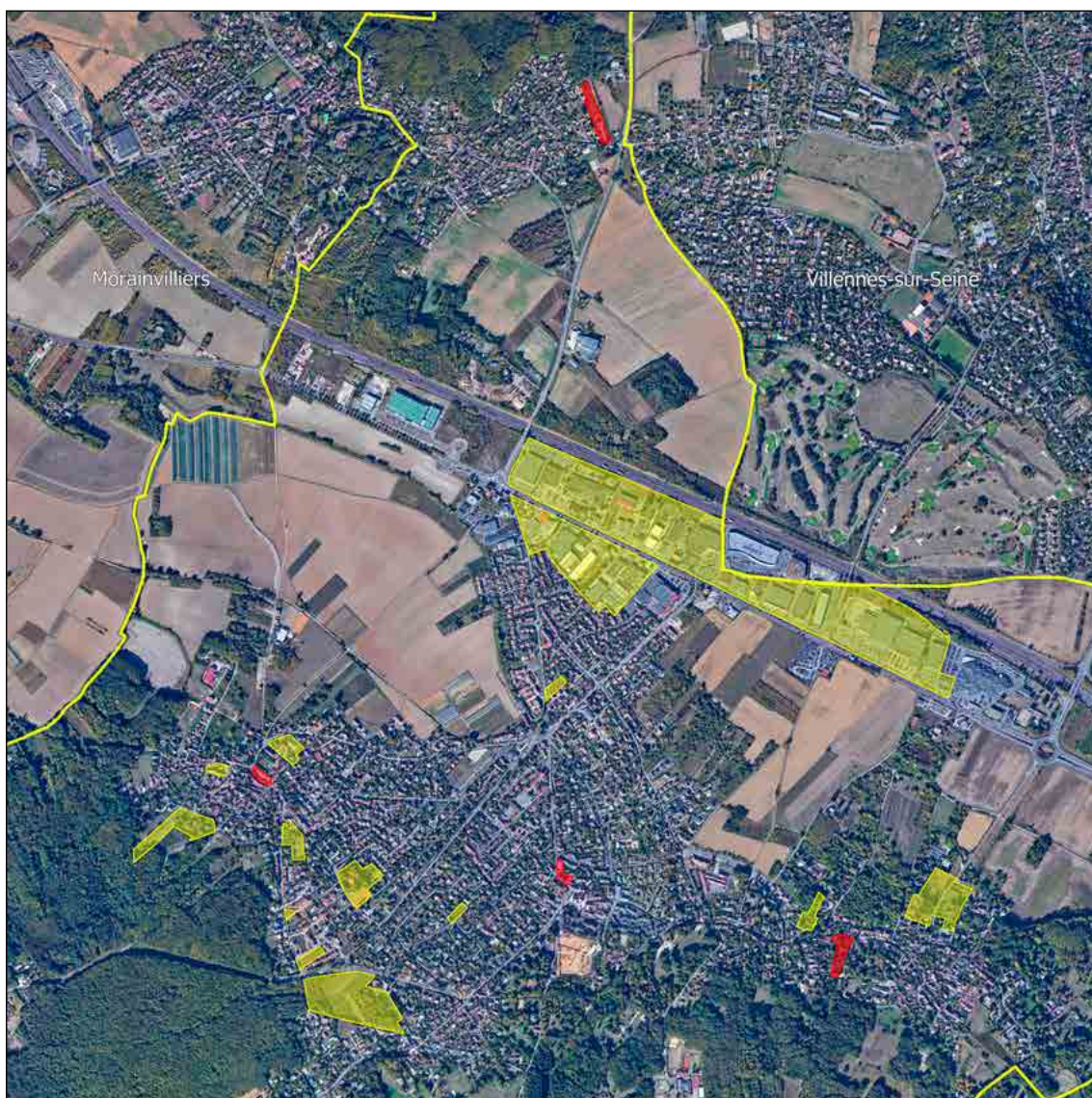

ORLY (94)



CONVENTION A

Signataires : ORLY / EPT GRAND-ORLY
SEINE BIÈVRE
Date de signature : 02/03/2020
Durée : 5 ans (31/12/2024)
Surface : 17,4 ha
Type : Maîtrise et veille
Type de programme : Logement et activité

CONVENTION B

Signataires : ORLY / THIAIS / EPT GRAND-
ORLY SEINE BIÈVRE / EPA ORSA
Date de signature : 2022
Durée : 7 ans (31/12/2028)
Surface : 88,1 ha
Type : Veille
Type de programme : Logement et activité



ORMESSON-SUR-MARNE (94)



CONVENTION

Signataires : ORMESSON-SUR-MARNE /

EPT GRAND PARIS SUD EST AVENIR

Date de signature : 12/01/2021

Durée : 6 ans (31/12/2026)

Surface : 58 ha

Type : Maîtrise et veille

Type de programme : Logement



ORSAY (91)



CONVENTION A

Signataires : ORSAY / SACLAY /
CA COMMUNAUTÉ PARIS-SACLAY /
EPA PARIS SACLAY
Date de signature : 13/10/2014
Durée : 7,5 ans (30/06/2022)
Surface : 101 ha
Type : Veille
Type de programme : Logement et activité

CONVENTION B

Signataire : ORSAY
Date de signature : 15/11/2017
Durée : 7 ans (31/12/2024)
Surface : 14,5 ha
Type : Maîtrise et veille
Type de programme : Logement et activité

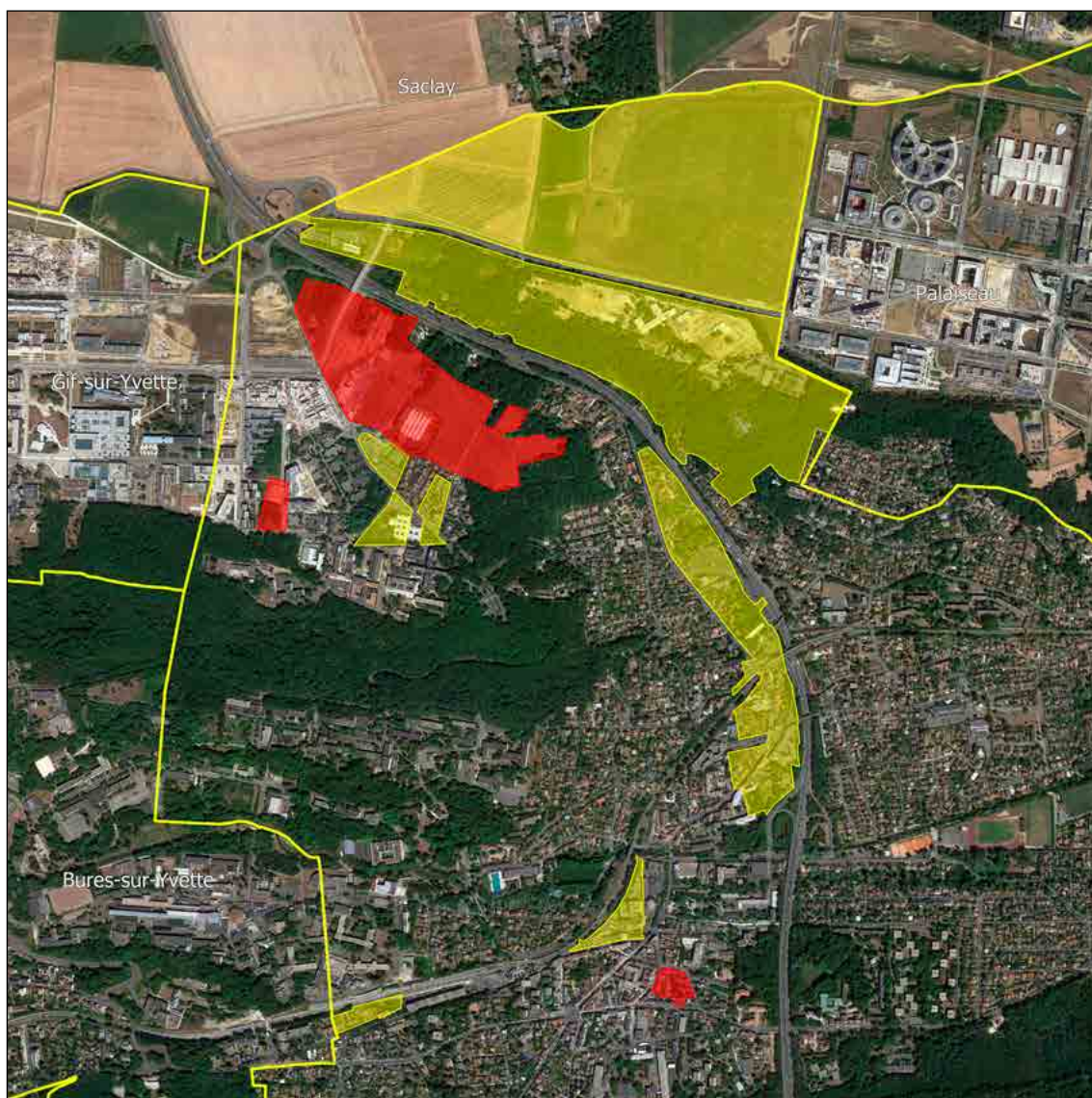

ORSAY (91)



CONVENTION C

Signataires : GIF-SUR-YVETTE / ORSAY /
CA COMMUNAUTÉ PARIS-SACLAY /
EPA PARIS-SACLAY

Date de signature : 30/10/2017

Durée : 4,5 ans (30/06/2022)

Surface : 20,7 ha

Type : Maîtrise et veille

Type de programme : Logement et activité

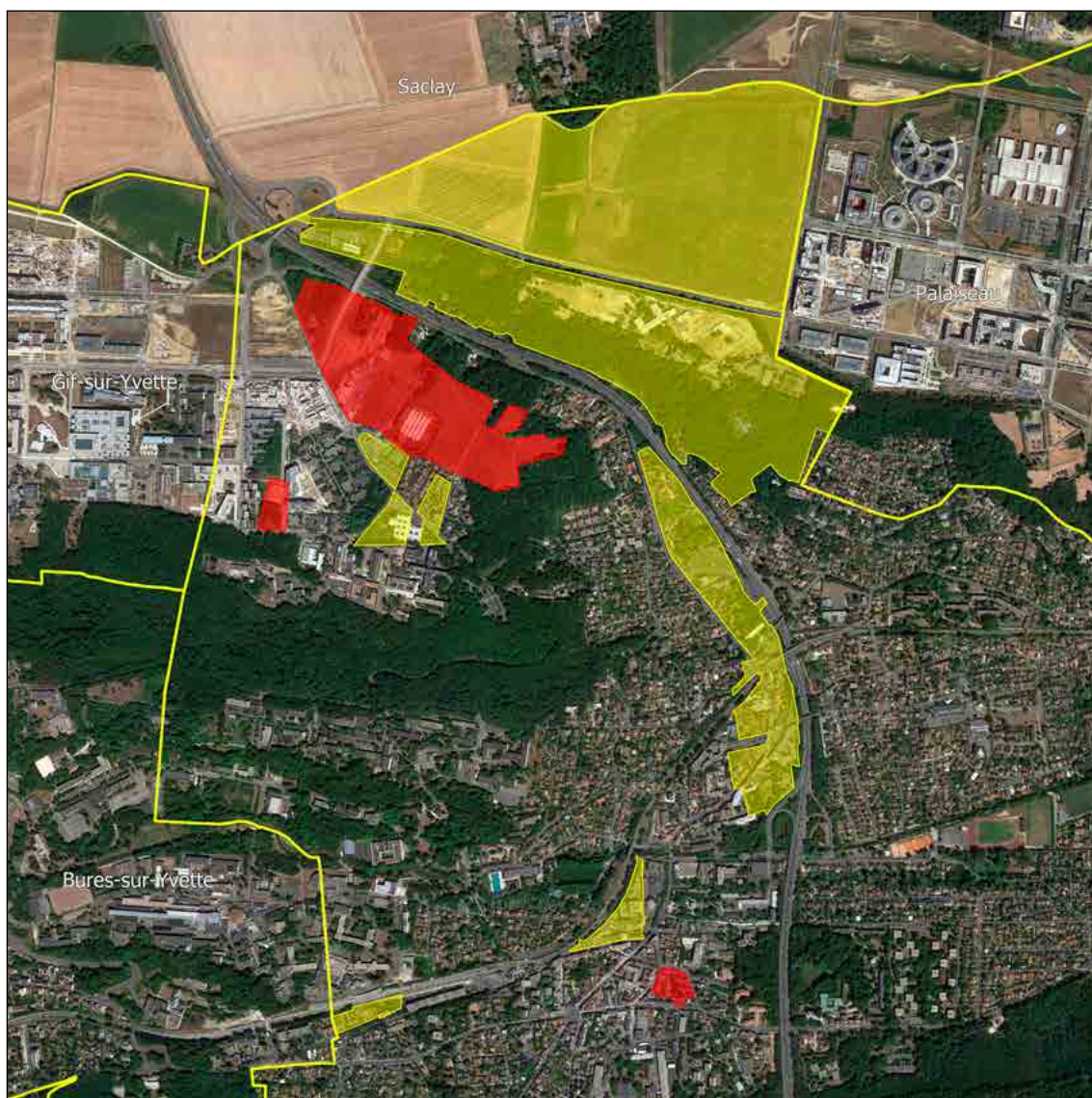

OSNY (95)



CONVENTION A

Signataire : OSNY
Date de signature : 03/07/2020
Durée : 5 ans (30/06/2025)
Surface : 10,1 ha
Type : Veille
Type de programme : Logement

CONVENTION B

Signataires : OSNY / CA CERGY-PONTOISE
Date de signature : 14/11/2019
Durée : 4 ans (31/12/2023)
Surface : 25,2 ha
Type : Maîtrise
Type de programme : Logement et activité

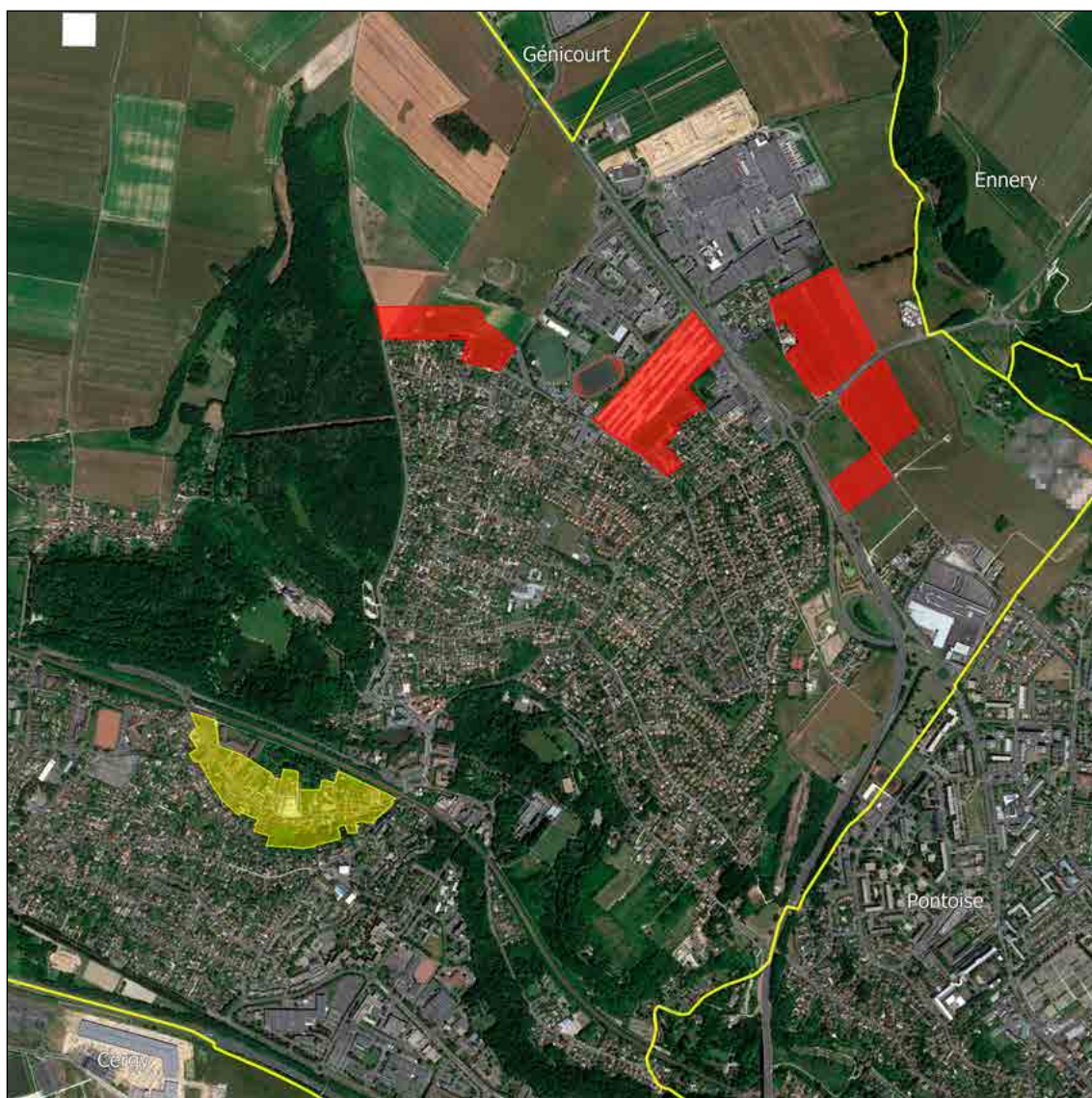

PALAISEAU (91)



CONVENTION A

Signataire : PALAISEAU
Date de signature : 28/12/2018
Durée : 5 ans (31/12/2023)
Surface : 1,8 ha
Type : Maîtrise et veille
Type de programme : Logement

CONVENTION B

Signataires : PALAISEAU /
CA COMMUNAUTÉ PARIS-SACLAY
Date de signature : 29/12/2015
Durée : 8 ans (31/12/2023)
Surface : 1,7 ha
Type : Maîtrise
Type de programme : Logement

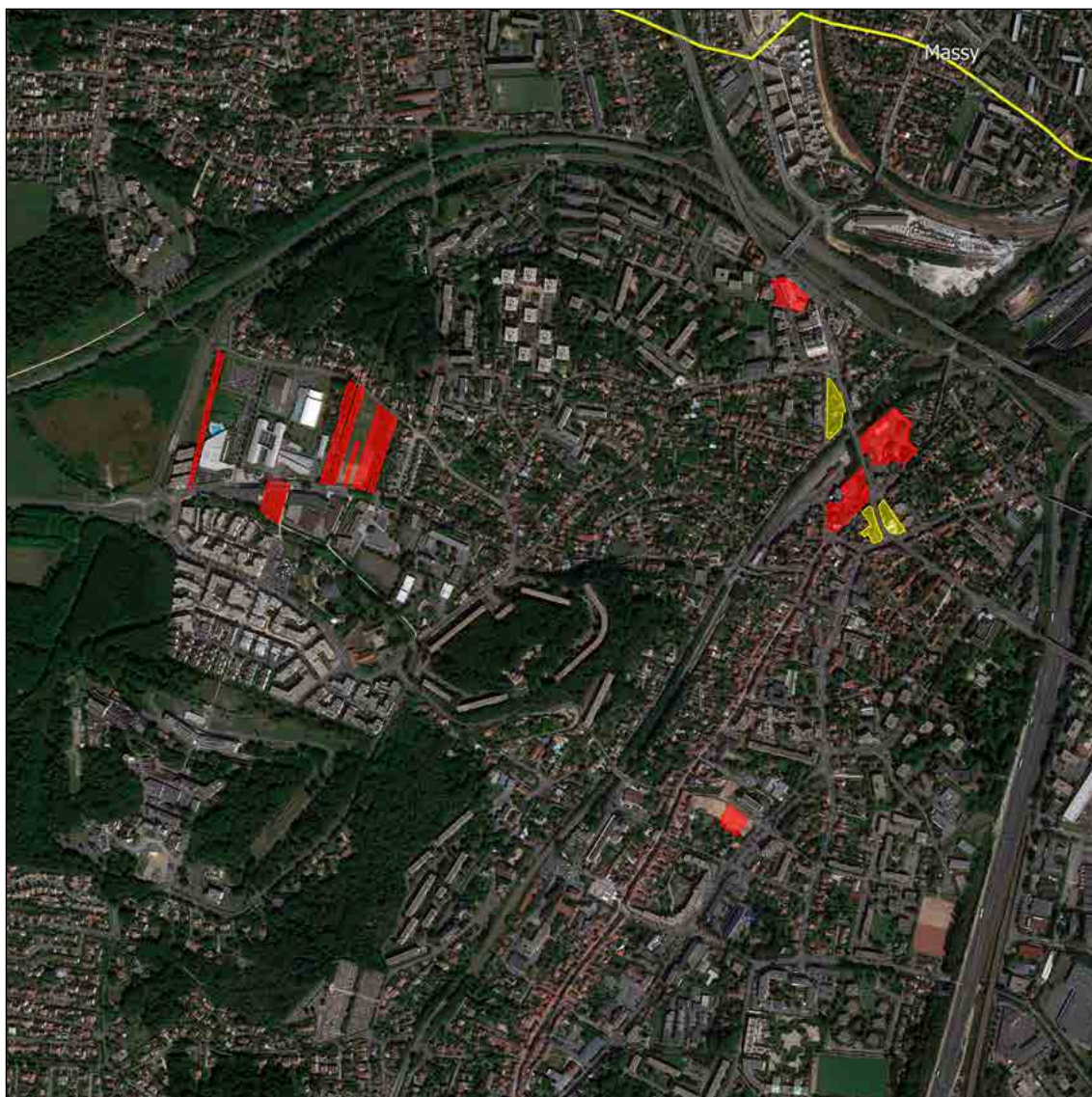

PANTIN (93)



CONVENTION

Signataires : PANTIN / EPT EST ENSEMBLE

Date de signature : 18/04/2018

Durée : 5,5 ans (31/12/2023)

Surface : 503,7 ha

Type : Maîtrise et veille

Type de programme : Logement et activité

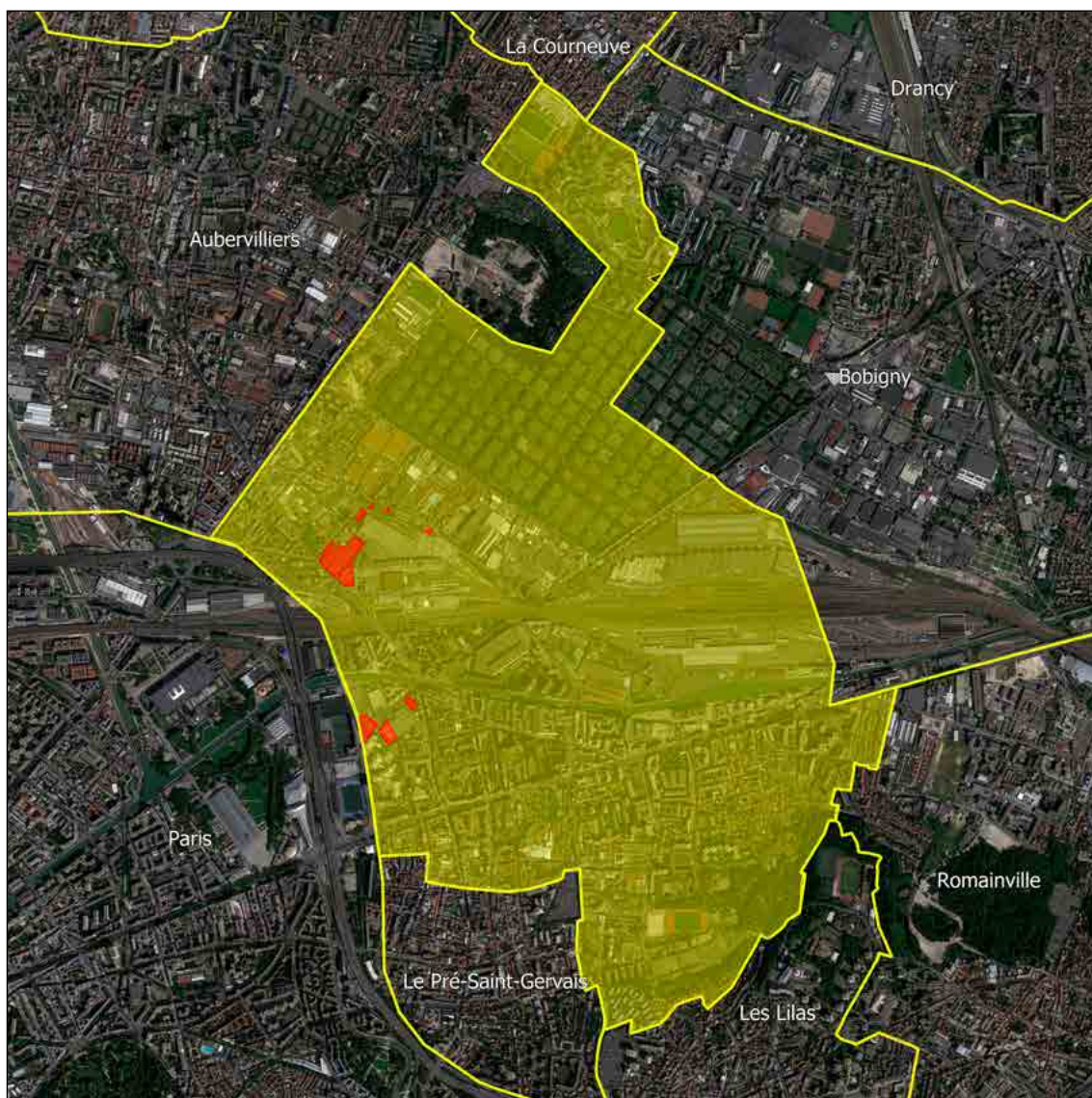

PARAY-VIEILLE-POSTE (91)



CONVENTION

Signataires : PARAY-VIEILLE-POSTE /
EPT GRAND-ORLY SEINE BIÈVRE
Date de signature : 27/11/2015
Durée : 11 ans (31/12/2026)
Surface : 14 ha
Type : Veille
Type de programme : Logement et activité



PARIS (75)



CONVENTION

Signataire : PARIS

Date de signature : 28/06/2019

Durée : 6,5 ans (31/12/2025)

Surface : 10 537,7 ha

Type : Veille

Type de programme : Logement et activité

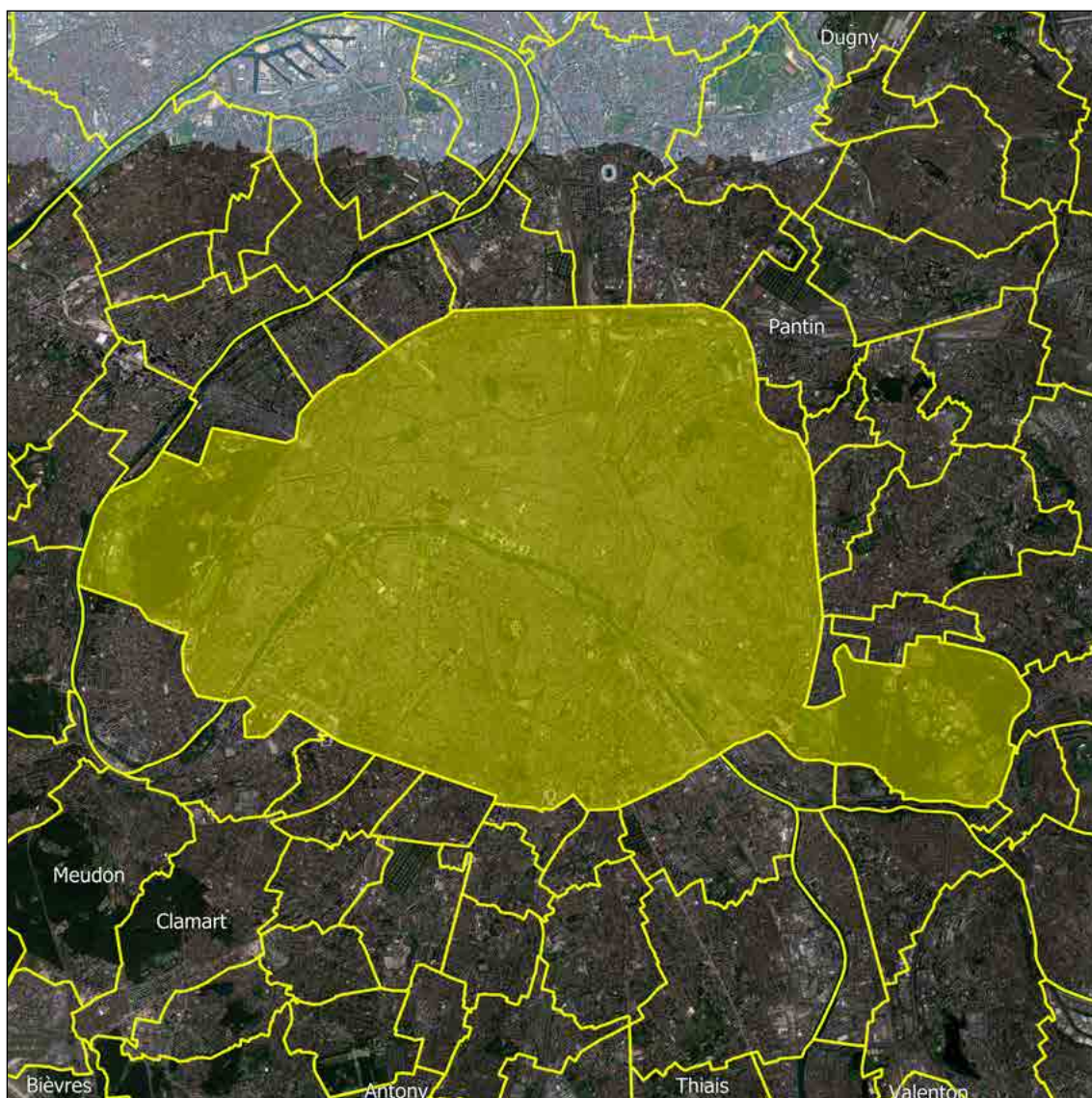

PERSAN (95)



CONVENTION A

Signataires : PERSAN /
CC HAUT VAL D'OISE / SEMAVO
Date de signature : 17/11/2017
Durée : 9 ans (31/12/2026)
Surface : 64,4 ha
Type : Maîtrise
Type de programme : Activité

CONVENTION B

Signataire : PERSAN
Date de signature : 31/08/2018
Durée : 5,5 ans (31/12/2023)
Surface : 35,4 ha
Type : Veille
Type de programme : Logement

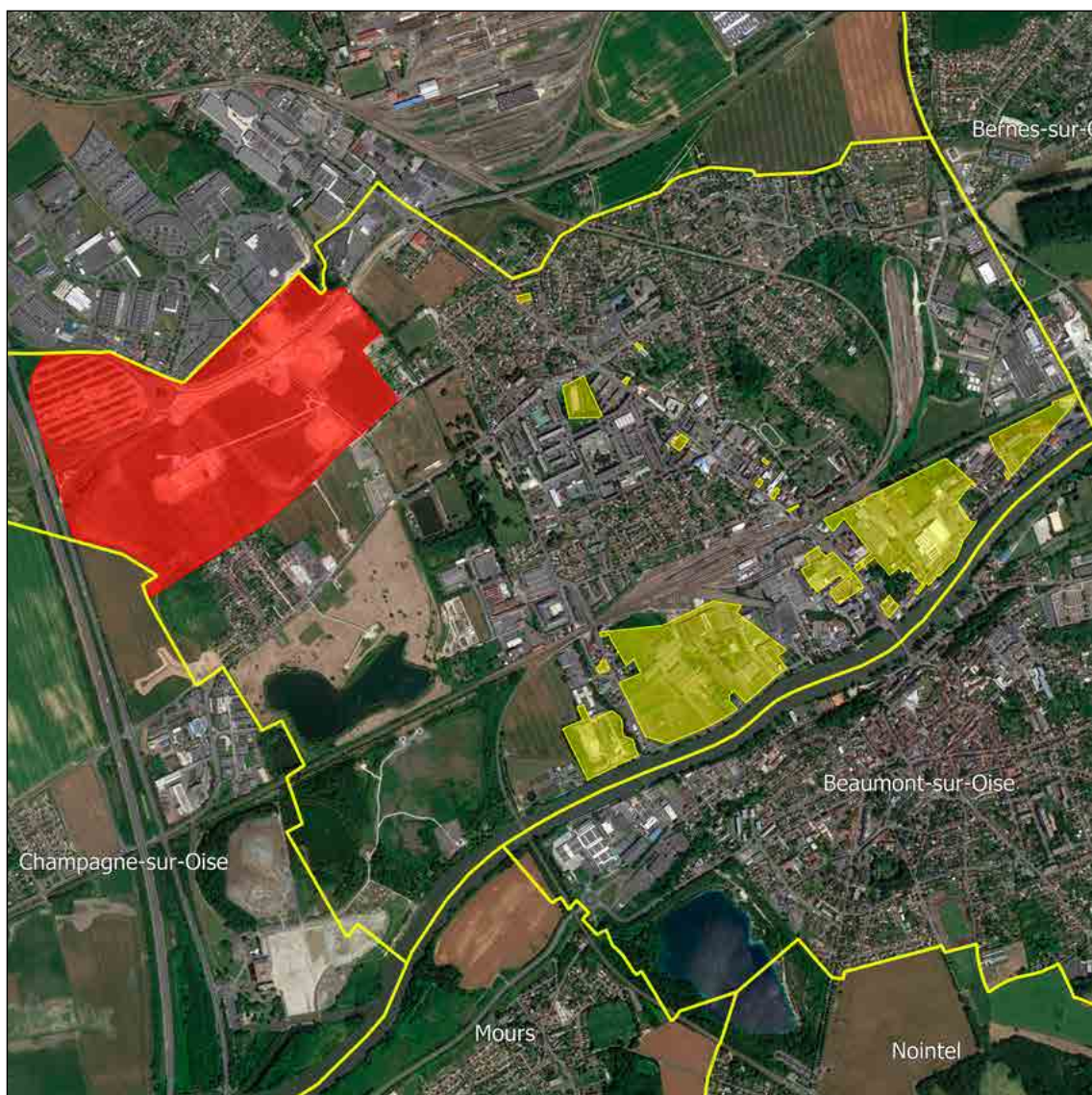

PIERREFITTE-SUR-SEINE (93)



CONVENTION

Signataires : PIERREFITTE-SUR-SEINE /

EPT PLAINE COMMUNE

Date de signature : 18/06/2018

Durée : 6,5 ans (31/12/2024)

Surface : 29,5 ha

Type : Maîtrise et veille

Type de programme : Logement et activité



PIERRELAYE (95)



CONVENTION A

Signataires : PIERRELAYE /
CA VAL PARISIS
Date de signature : 09/07/2018
Durée : 9,5 ans (31/12/2027)
Surface : 22,6 ha
Type : Veille

CONVENTION B

Signataire : PIERRELAYE
Date de signature : 24/05/2019
Durée : 5,5 ans (31/12/2024)
Surface : 33 ha
Type : Veille
Type de programme : Logement

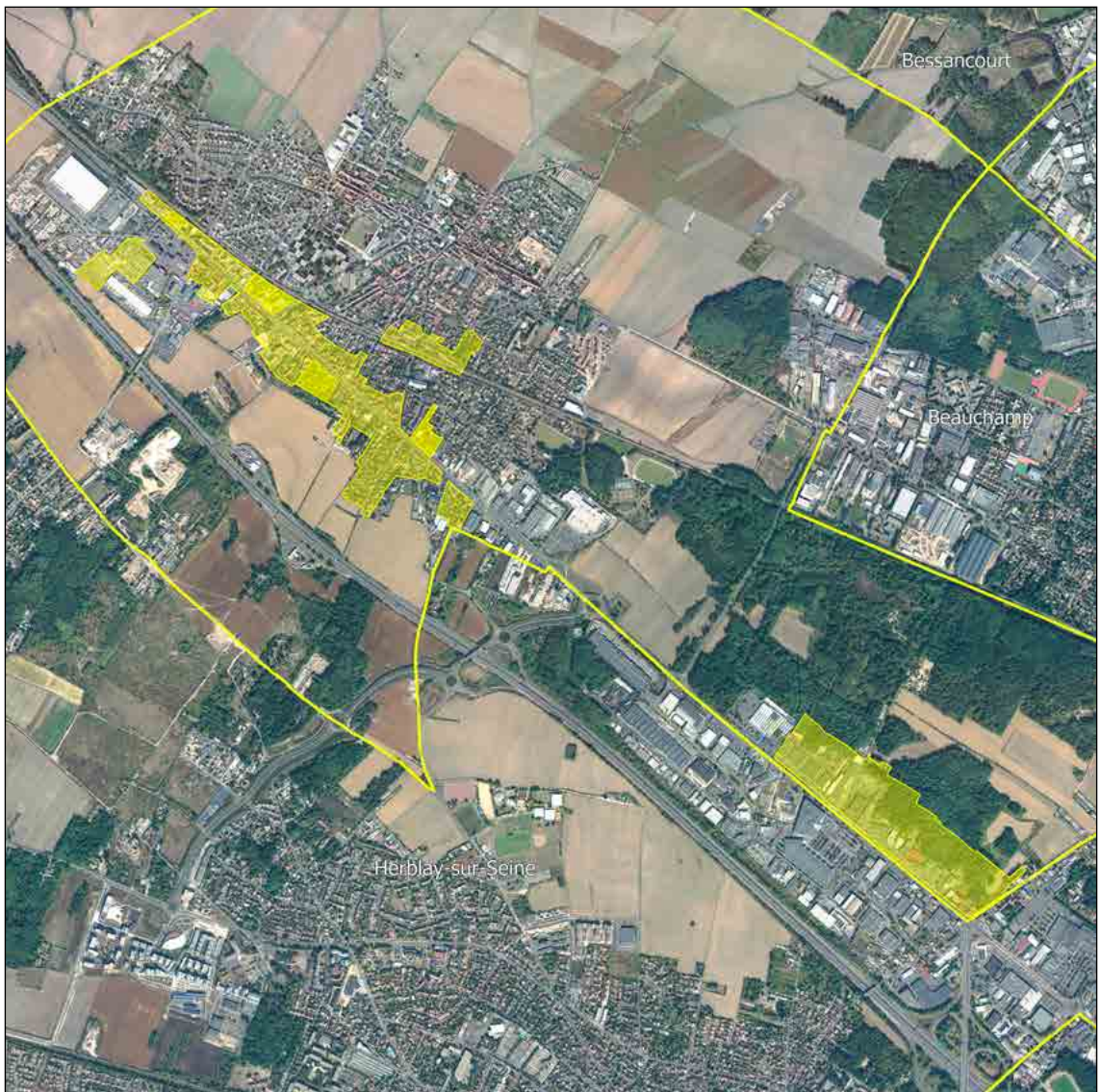

PLAISIR (78)



CONVENTION

Signataire : CA SAINT-QUENTIN-
EN YVELINES

Date de signature : 27/06/2019

Durée : 5 ans (30/06/2024)

Surface : 329,8 ha

Type : Veille



POIGNY (77)



CONVENTION

Signataire : POIGNY

Date de signature : 2022

Durée : 5 ans (31/12/2026)

Surface : 0,3 ha

Type : Maîtrise

Type de programme : Logement



POISSY (78)



CONVENTION A

Signataire : POISSY
Date de signature : 20/05/2021
Durée : 6 ans (30/06/2027)
Surface : 68,9 ha
Type : Maîtrise et veille
Type de programme : Logement et activité

CONVENTION B

Signataires : CU GRAND PARIS
SEINE ET OISE / CD 78
Date de signature : 06/03/2017
Durée : 9 ans (31/12/2025)
Surface : 1 806,3 ha
Type : Veille
Type de programme : Logement

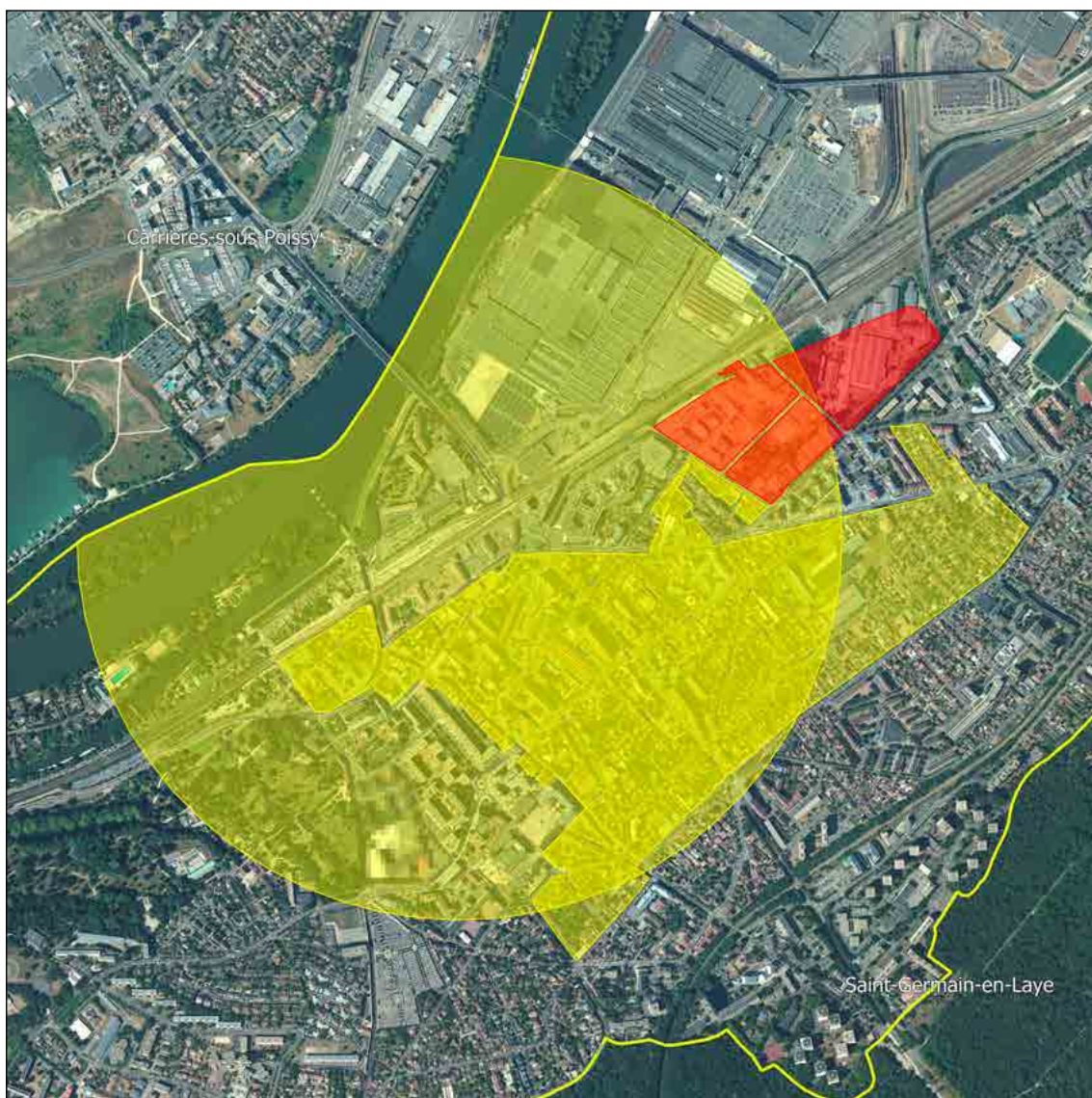

POMPONNE (77)



CONVENTION

Signataires : POMPONNE /
CA MARNE ET GONDOIRE
Date de signature : 27/04/2017
Durée : 6 ans (30/06/2023)
Surface : 8,7 ha
Type : Veille
Type de programme : Logement



PONTAULT-COMBAULT (77)



CONVENTION

Signataires : PONTAULT-COMBAULT /

CA PARIS - VALLÉE DE LA MARNE

Date de signature : 26/03/2019

Durée : 5 ans (31/12/2023)

Surface : 75,8 ha

Type : Maîtrise, veille et veille générale DPU

Type de programme : Logement et activité



PUISEUX-EN-FRANCE (95)



CONVENTION

Signataires : LOUVRES / PUISEUX-EN-FRANCE /
CA ROISSY PAYS DE FRANCE / GRAND PARIS
AMÉNAGEMENT

Date de signature : 23/05/2018

Durée : 9,5 ans (31/12/2027)

Surface : 118,9 ha

Type : Maîtrise et veille

Type de programme : Logement et activité



RAMBOUILLET (78)



CONVENTION

Signataire : RAMBOUILLET
Date de signature : 2022
Durée : 5 ans (31/12/2026)
Surface : 247,1 ha
Type : Veille
Type de programme : Logement

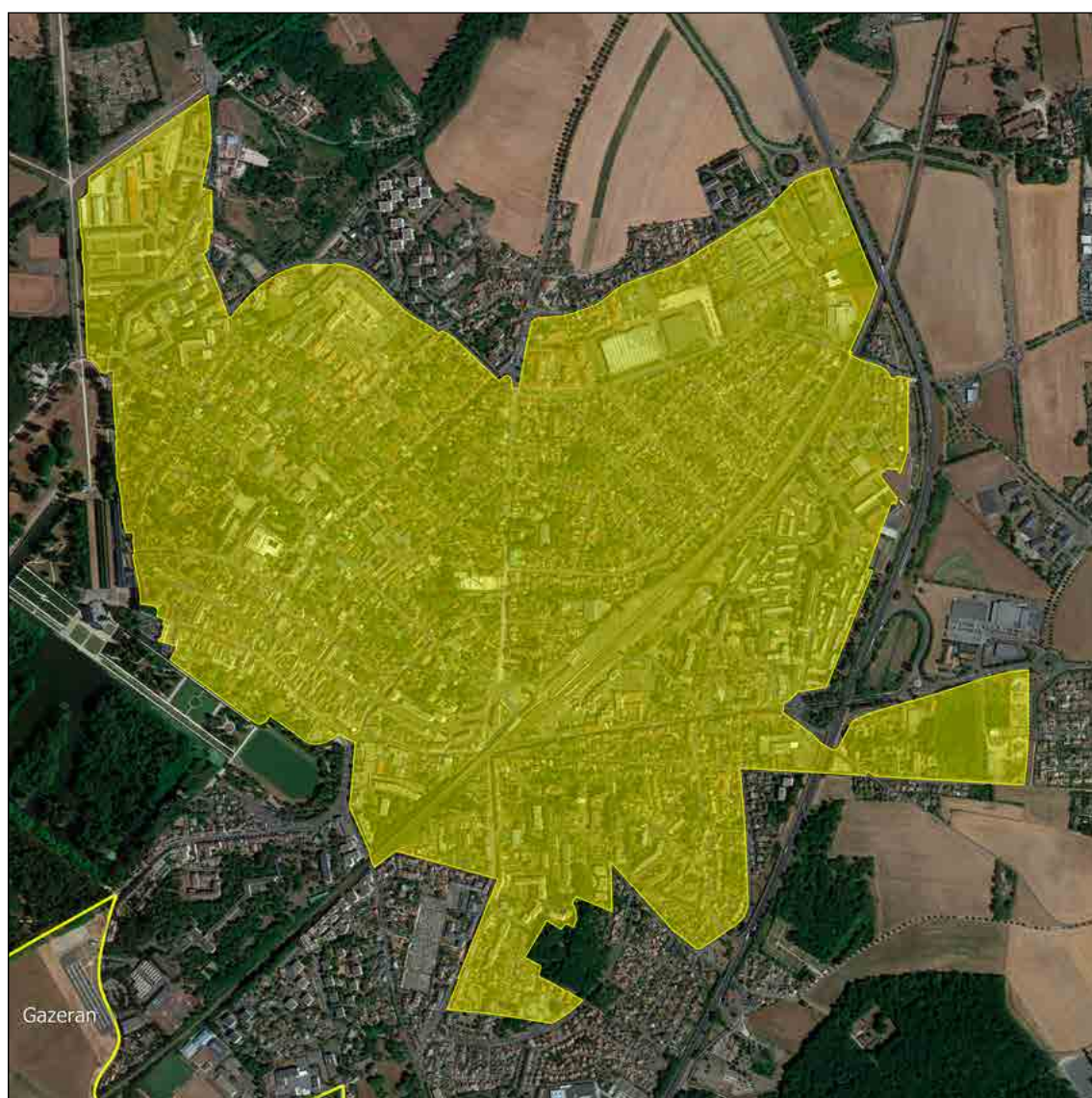

RÉAU (77)



CONVENTION A

Signataires : RÉAU / EPA SÉNART
Date de signature : 31/08/2017
Durée : 5 ans (30/06/2022)
Surface : 48,6 ha
Type : Maîtrise et veille
Type de programme : Logement et activité

CONVENTION B

Signataires : RÉAU / CA GRAND PARIS
SUD SEINE-ESSONNE-SÉNART /
EPA SÉNART
Date de signature : 2022
Durée : 5,5 ans (31/12/2026)
Surface : 166,3 ha
Type : Maîtrise



RIS-ORANGIS (91)



CONVENTION A

Signataires : ÉVRY-COURCOURONNES /
RIS-ORANGIS / CA GRAND PARIS SUD
SEINE-ESSONNE-SÉNART

Date de signature : 18/01/2021

Durée : 6 ans (31/12/2026)

Surface : 6,1 ha

Type : Veille

CONVENTION B

Signataires : BONDOUFLE / RIS-ORANGIS /
CA GRAND PARIS SUD SEINE-ESSONNE-
SÉNART

Date de signature : 10/09/2012

Durée : 10,5 ans (31/12/2022)

Surface : 96,4 ha

Type : Maîtrise

Type de programme : Activité

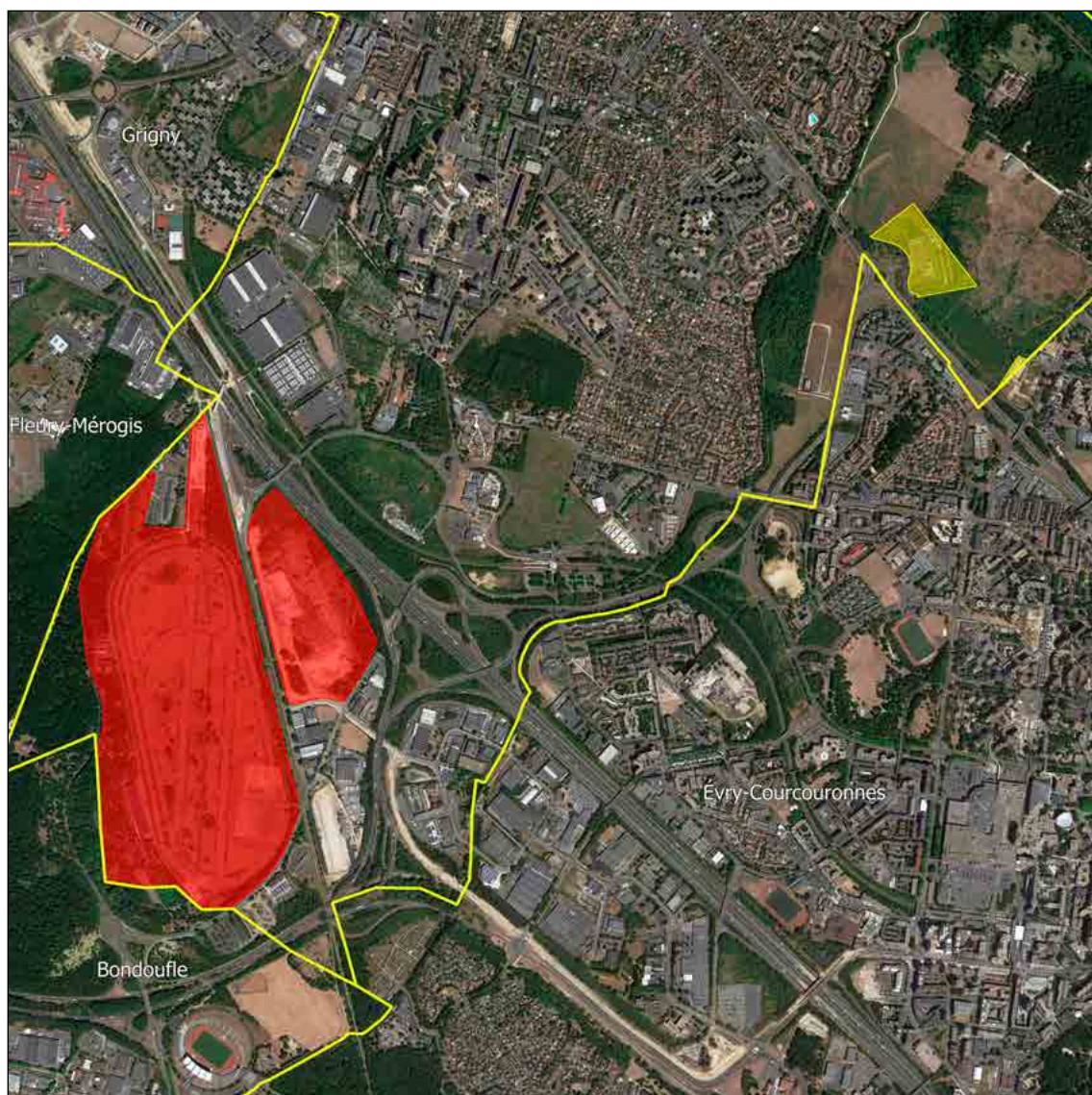

ROMAINVILLE (93)



CONVENTION

Signataires : ROMAINVILLE /

EPT EST ENSEMBLE

Date de signature : 2021

Durée : 6 ans (31/12/2027)

Surface : 154,1 ha

Type : Veille

Type de programme : Logement et activité

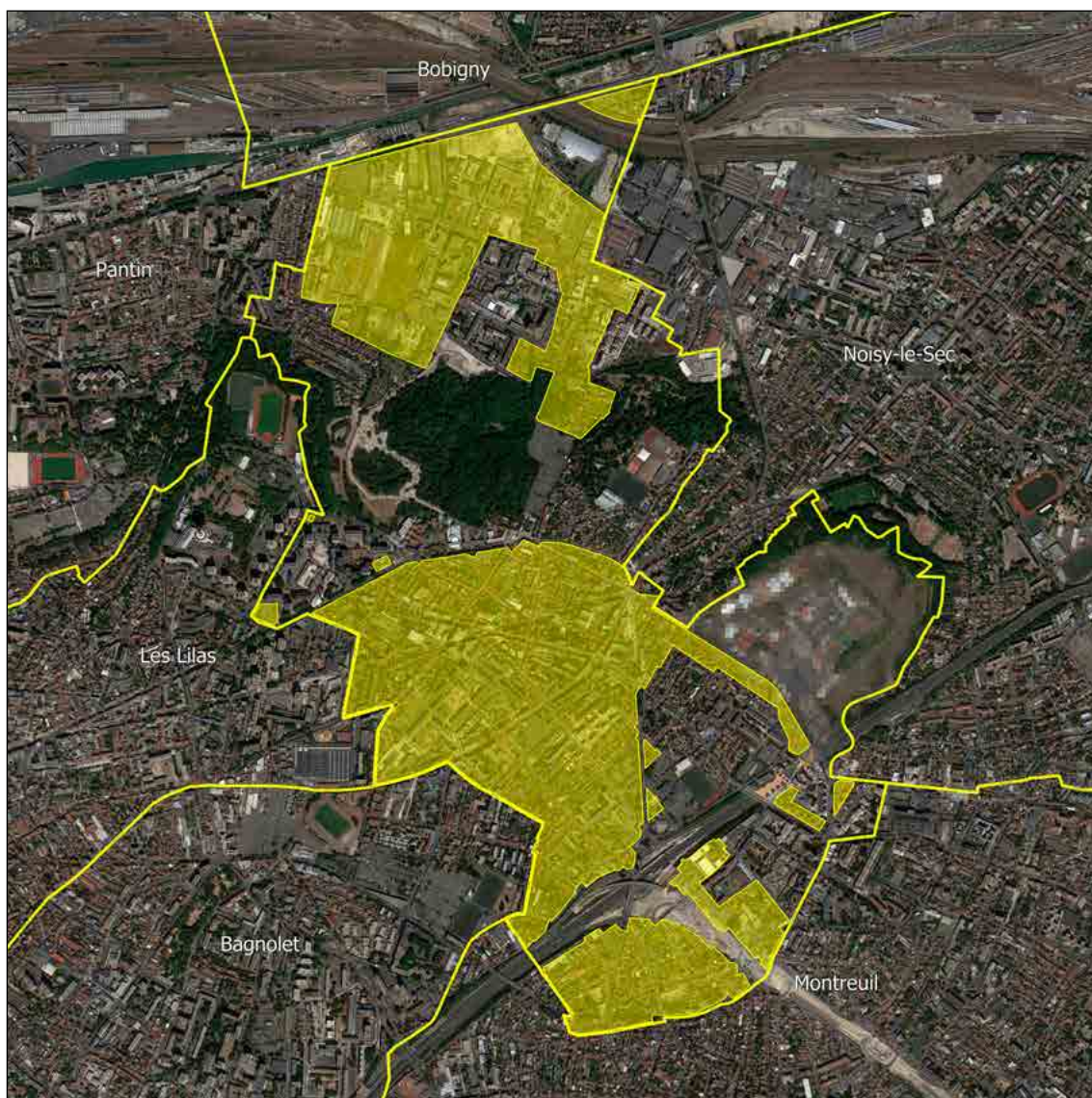

ROSNY-SOUS-BOIS (93)



CONVENTION

Signataire : ROSNY-SOUS-BOIS

Date de signature : 05/09/2013

Durée : 13,5 ans (31/12/2026)

Surface : 7,3 ha

Type : Maîtrise et veille

Type de programme : Logement et activité



ROSNY-SUR-SEINE (78)



CONVENTION

Signataire : ROSNY-SUR-SEINE

Date de signature : 12/06/2017

Durée : 5,5 ans (31/12/2022)

Surface : 6,6 ha

Type : Maîtrise et veille

Type de programme : Logement et activité

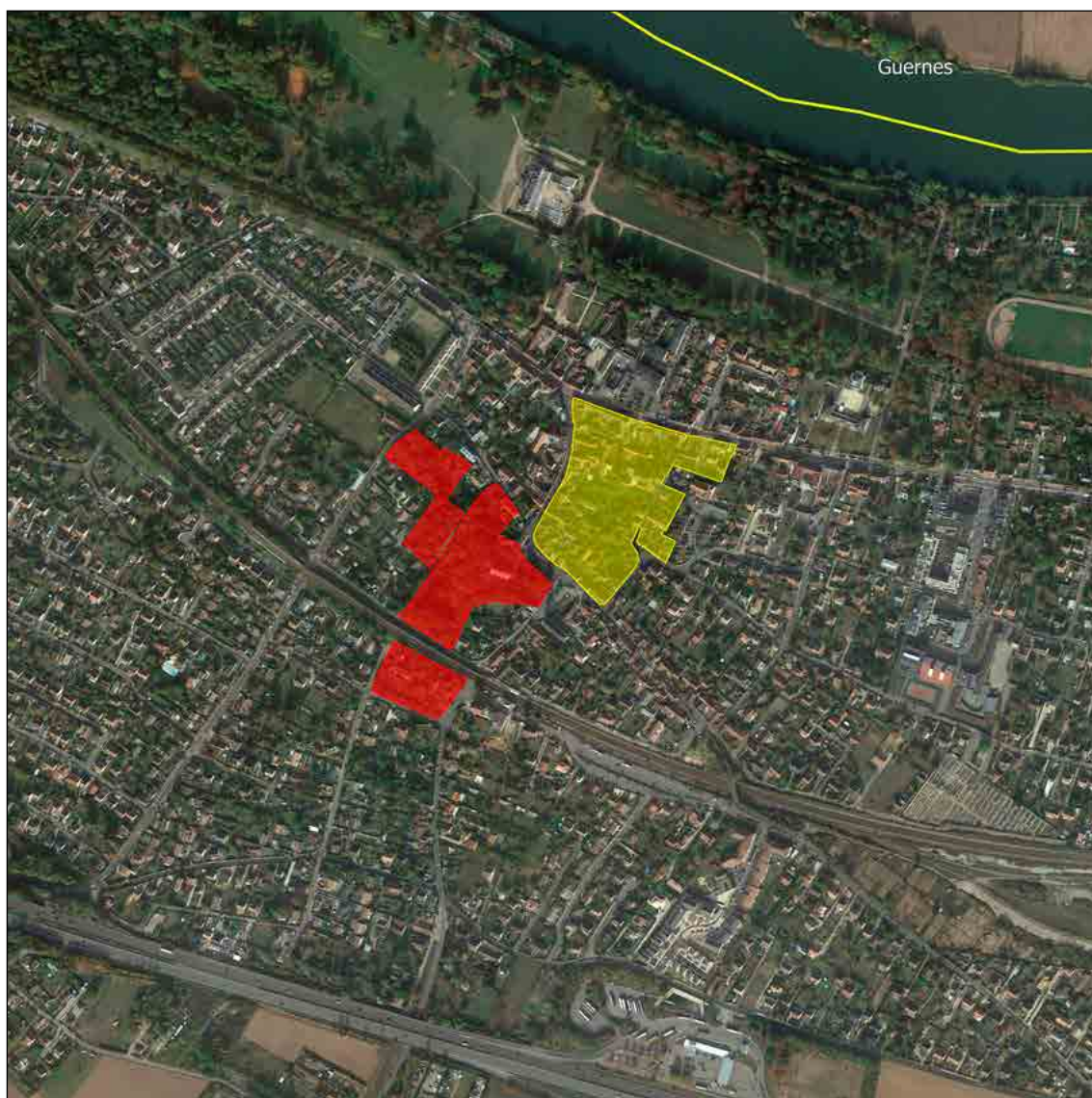

RUEIL-MALMAISON (92)



CONVENTION

Signataire : RUEIL-MALMAISON
Date de signature : 10/05/2017
Durée : 9,5 ans (31/12/2026)
Surface : 2,7 ha
Type : Maîtrise et veille
Type de programme : Logement



RUNGIS (94)



CONVENTION

Signataires : RUNGIS / EPA ORSA /
EPT GRAND-ORLY SEINE BIÈVRE

Date de signature : 01/03/2018

Durée : 8,5 ans (30/06/2026)

Surface : 6,2 ha

Type : Veille

Type de programme : Logement



SACLAY (91)



CONVENTION A

Signataires : SACLAY / EPA PARIS SACLAY
Date de signature : 28/11/2014
Durée : 8 ans (31/12/2022)
Surface : 54,5 ha
Type : Veille
Type de programme : Logement et activité

CONVENTION B

Signataires : ORSAY / SACLAY /
CA COMMUNAUTÉ PARIS-SACLAY /
EPA PARIS-SACLAY
Date de signature : 13/10/2014
Durée : 7,5 ans (30/06/2022)
Surface : 101 ha
Type : Veille
Type de programme : Logement et activité



SAINT-ARNOULT-EN-YVELINES (78)



CONVENTION A

Signataire : SAINT-ARNOULT-EN-YVELINES
Date de signature : 05/04/2017
Durée : 8,5 ans (31/12/2025)
Surface : 1,3 ha
Type : Maîtrise et veille
Type de programme : Logement et activité

CONVENTION B

Signataire : CA RAMBOUILLET TERRITOIRES
Date de signature : 21/01/2020
Durée : 3 ans (31/12/2022)
Surface : 3,8 ha
Type : Maîtrise
Type de programme : Activité



SAINT-CLOUD (92)



CONVENTION

Signataires : SAINT-CLOUD /
EPT PARIS OUEST LA DÉFENSE
Date de signature : 15/10/2019
Durée : 5 ans (31/12/2024)
Surface : 0,7 ha
Type : Maîtrise
Type de programme : Logement



SAINT-DENIS (93)



CONVENTION A

Signataires : SAINT-DENIS /
EPT PLAINE COMMUNE
Date de signature : 29/12/2017
Durée : 6 ans (31/12/2023)
Surface : 323,1 ha
Type : Veille
Type de programme : Logement et activité

CONVENTION B

Signataires : SAINT-DENIS /
SAINT-OUEN-SUR-SEINE /
EPT PLAINE COMMUNE / SOLIDEO
Date de signature : 03/06/2019
Durée : 2,5 ans (31/12/2021)
Surface : 39,9 ha
Type : Maîtrise
Type de programme : Logement et activité



SAINTE-GENEVIÈVE-DES-BOIS (91)



CONVENTION

Signataires : SAINTE-GENEVIÈVE-DES-BOIS /

CA CŒUR D'ESSONNE AGGLOMÉRATION

Date de signature : 12/03/2020

Durée : 6 ans (31/12/2025)

Surface : 149,3 ha

Type : Veille

Type de programme : Logement



SAINT-FARGEAU-PONTHIERRY (77)



CONVENTION

Signataires : SAINT-FARGEAU-PONTHIERRY /

CA MELUN VAL DE SEINE

Date de signature : 06/01/2020

Durée : 5 ans (31/12/2024)

Surface : 8,2 ha

Type : Maîtrise et veille

Type de programme : Logement et activité



SAINT-GERMAIN-EN-LAYE (78)



CONVENTION

Signataire : SAINT-GERMAIN-EN-LAYE

Date de signature : 02/10/2019

Durée : 6 ans (31/12/2025)

Surface : 9,9 ha

Type : Maîtrise et veille

Type de programme : Logement et activité



SAINT-HILAIRE (91)



CONVENTION

Signataire : SAINT-HILAIRE
Date de signature : 06/11/2019
Durée : 4,5 ans (30/06/2024)
Surface : 1,4 ha
Type : Maîtrise
Type de programme : Logement

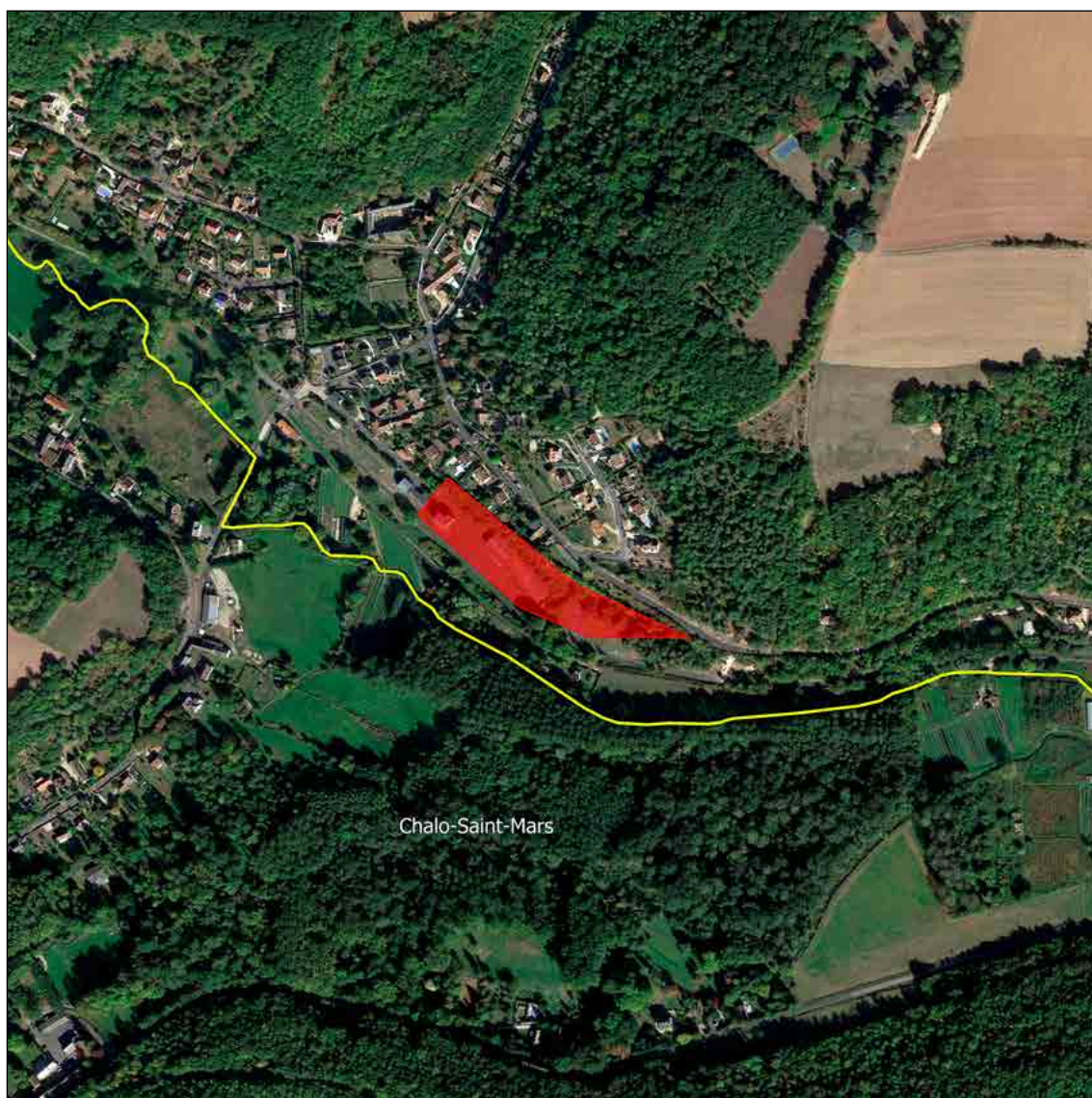

SAINT-MANDÉ (94)



CONVENTION

Signataire : SAINT-MANDÉ
Date de signature : 12/01/2021
Durée : 6 ans (31/12/2026)
Surface : 91,5 ha
Type : Veille
Type de programme : Logement



SAINT-MAURICE (94)



CONVENTION

Signataire : SAINT-MAURICE
Date de signature : 09/04/2019
Durée : 5,5 ans (31/12/2024)
Surface : 121,5 ha
Type : Maîtrise et veille
Type de programme : Logement



SAINT-OUEN-L'AUMÔNE (95)



CONVENTION

Signataires : SAINT-OUEN-L'AUMÔNE /
CA CERGY PONTOISE

Date de signature : 28/12/2018

Durée : 8,5 ans (30/06/2027)

Surface : 22,2 ha

Type : Veille

Type de programme : Logement



SAINT-OUEN-SUR-SEINE (93)



CONVENTION A

Signataires : SAINT-OUEN-SUR-SEINE /
MÉTROPOLE DU GRAND PARIS /
EPT PLAINE COMMUNE
Date de signature : 2022
Durée : 5 ans (31/12/2026)
Surface : 260,4 ha
Type : Veille
Type de programme : Logement et activité

CONVENTION B

Signataires : SAINT-DENIS / SAINT-OUEN-
SUR-SEINE / EPT PLAINE COMMUNE /
SOLIDEO
Date de signature : 03/06/2019
Durée : 2,5 ans (31/12/2021)
Surface : 39,9 ha
Type : Maîtrise
Type de programme : Logement et activité



SAINT-PRIX (95)



CONVENTION

Signataire : SAINT-PRIX
Date de signature : 28/09/2017
Durée : 8,5 ans (31/12/2025)
Surface : 6,9 ha
Type : Veille
Type de programme : Logement



SAINT-RÉMY-LÈS-CHEVREUSE (78)



CONVENTION

Signataire : SAINT-RÉMY-LÈS-CHEVREUSE

Date de signature : 27/07/2018

Durée : 5,5 ans (31/12/2023)

Surface : 22,1 ha

Type : Maîtrise et veille

Type de programme : Logement



SAINTRY-SUR-SEINE (91)



CONVENTION

Signataire : SAINTRY-SUR-SEINE

Date de signature : 27/08/2021

Durée : 4 ans (30/06/2025)

Surface : -

Type : Veille et veille générale DPU

Type de programme : Logement

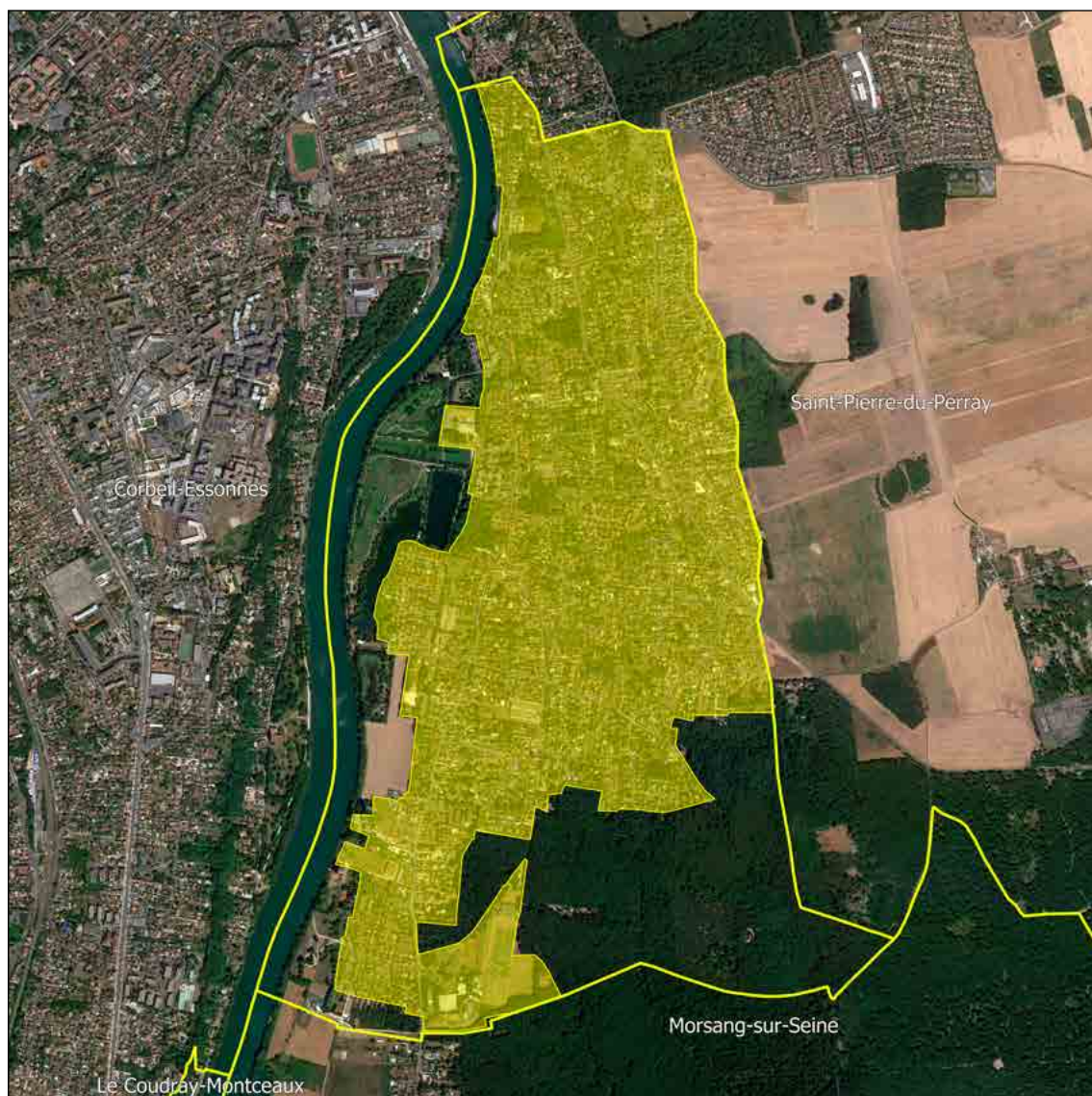

SAINT-THIBAULT-DES-VIGNES (77)



CONVENTION

Signataire : SAINT-THIBAULT-DES-VIGNES

Date de signature : 24/01/2020

Durée : 6 ans (31/12/2025)

Surface : 28,1 ha

Type : Veille

Type de programme : Logement



SANNOIS (95)



CONVENTION

Signataire : SANNOIS

Date de signature : 13/12/2019

Durée : 7 ans (31/12/2026)

Surface : 2,1 ha

Type : Maîtrise et veille

Type de programme : Logement

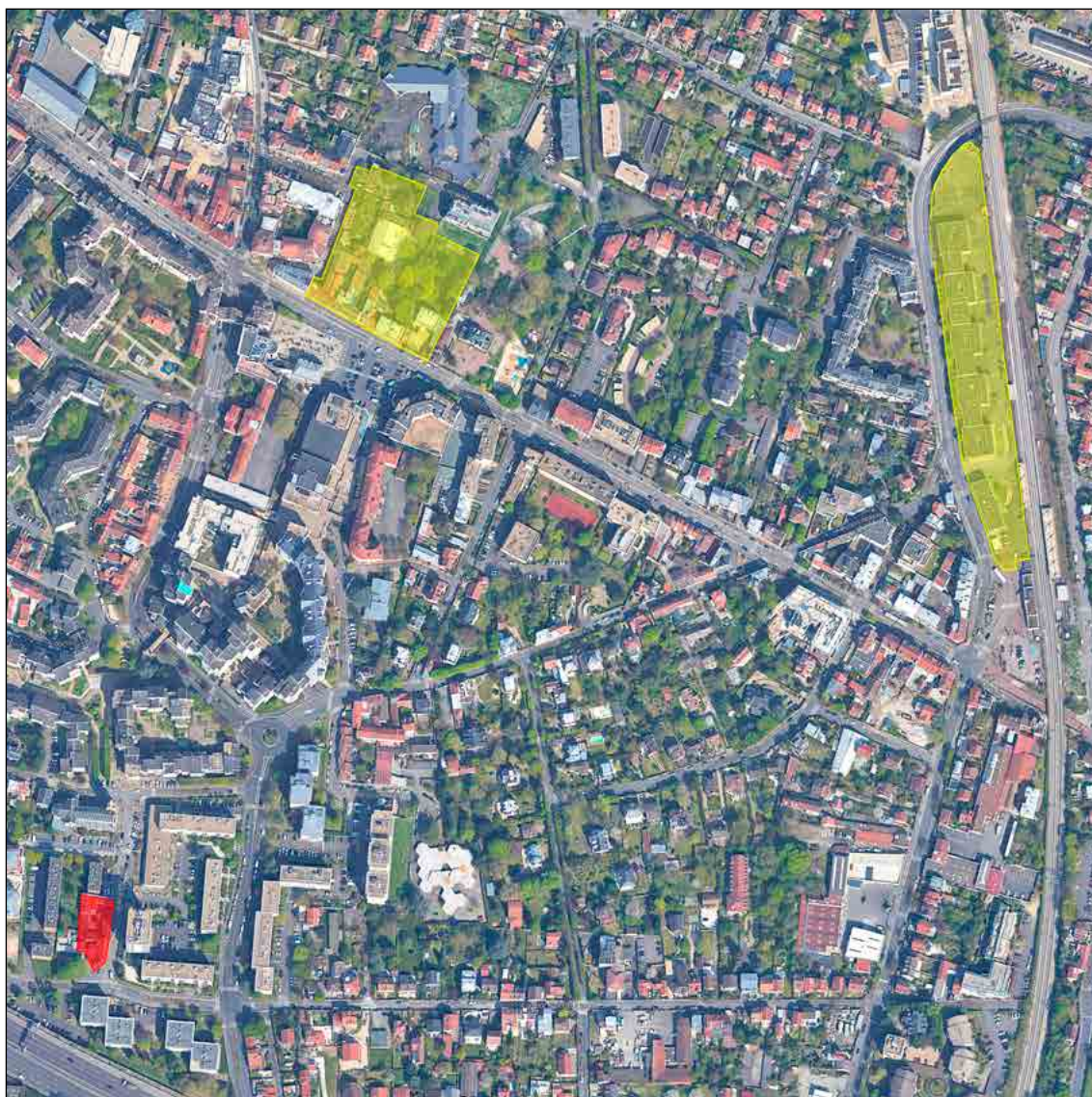

SARCELLES (95)



CONVENTION

Signataire : SARCELLES
Date de signature : 23/08/2016
Durée : 8,5 ans (31/12/2024)
Surface : 57,8 ha
Type : Maîtrise et veille
Type de programme : Logement

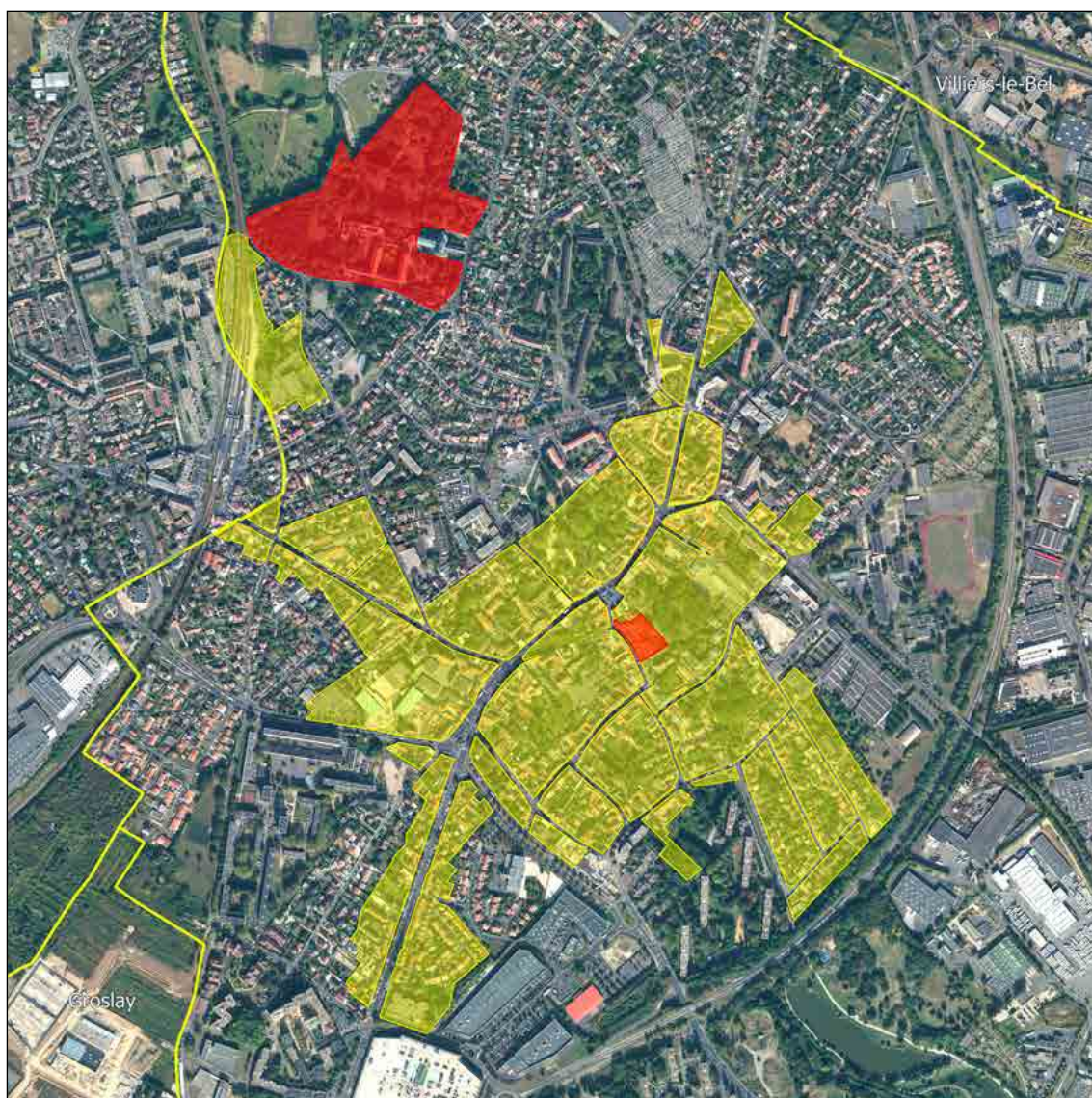

SARTROUVILLE (78)



CONVENTION

Signataire : SARTROUVILLE

Date de signature : 29/06/2017

Durée : 6,5 ans (31/12/2023)

Surface : 3,5 ha

Type : Maîtrise

Type de programme : Logement et activité

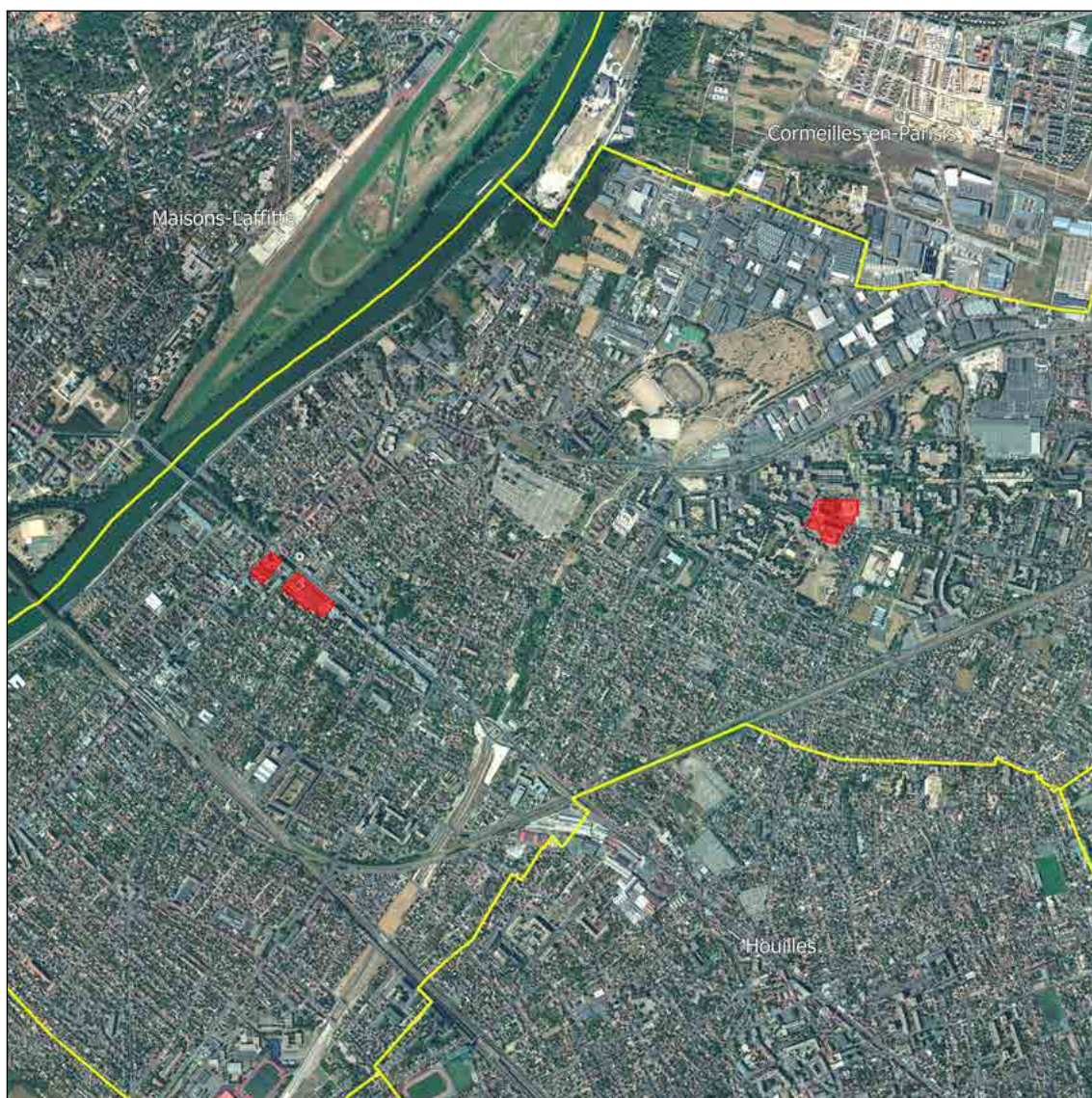

SAULX-LES-CHARTREUX (91)



CONVENTION

Signataire : SAULX-LES-CHARTREUX

Date de signature : 13/02/2017

Durée : 10 ans (31/12/2026)

Surface : 13,7 ha

Type : Veille

Type de programme : Logement

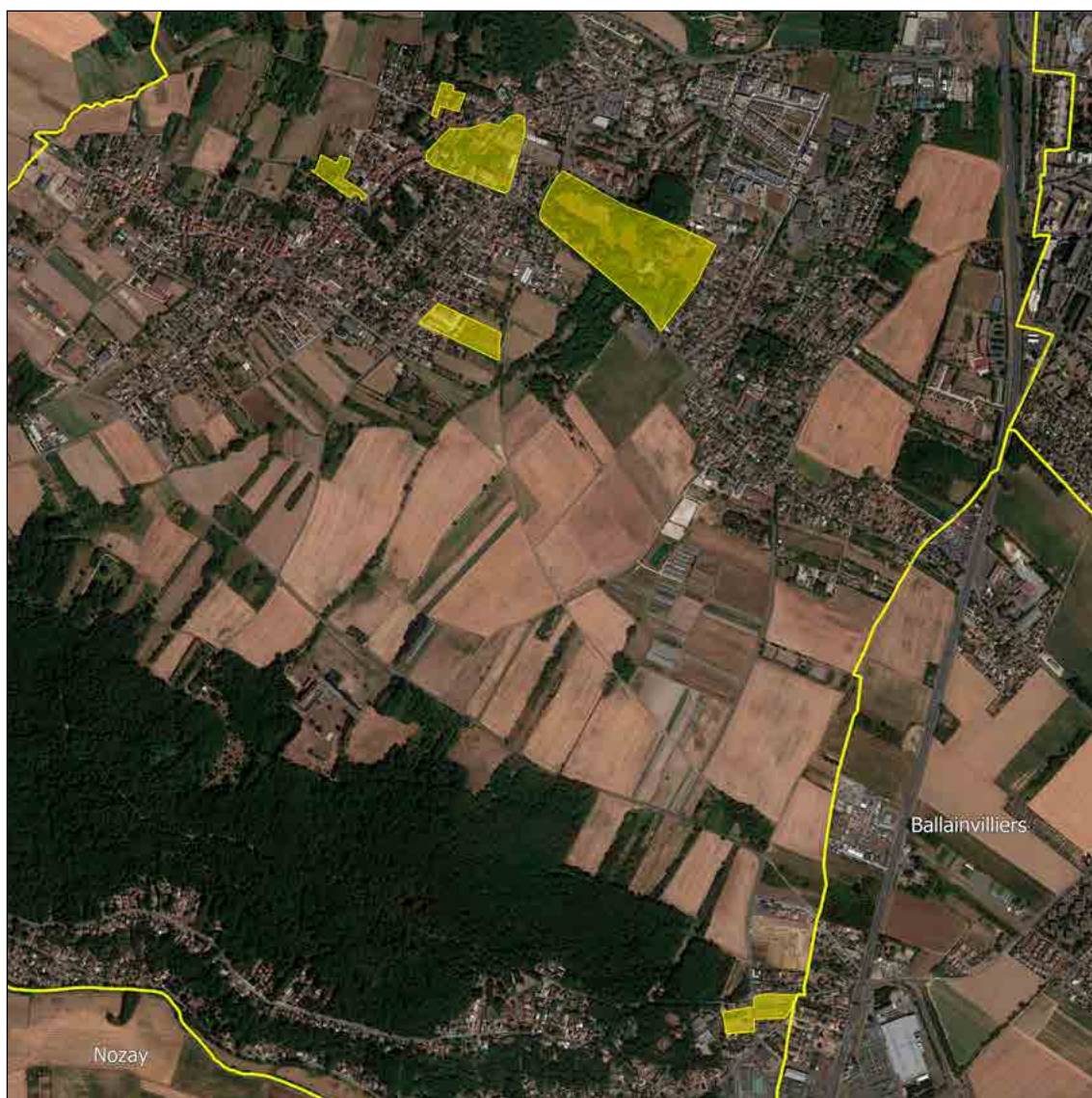

SAVIGNY-LE-TEMPLE (77)



CONVENTION A

Signataire : SAVIGNY-LE-TEMPLE
Date de signature : 10/09/2013
Durée : 9,5 ans (31/12/2022)
Surface : 0,4 ha
Type : Maîtrise
Type de programme : Logement et activité

CONVENTION B

Signataires : SAVIGNY-LE-TEMPLE /
CA GRAND PARIS SUD SEINE-ESSONNE-
SÉNART / EPA SÉNART
Date de signature : 21/02/2019
Durée : 5 ans (31/12/2023)
Surface : 31,5 ha
Type : Veille
Type de programme : Activité

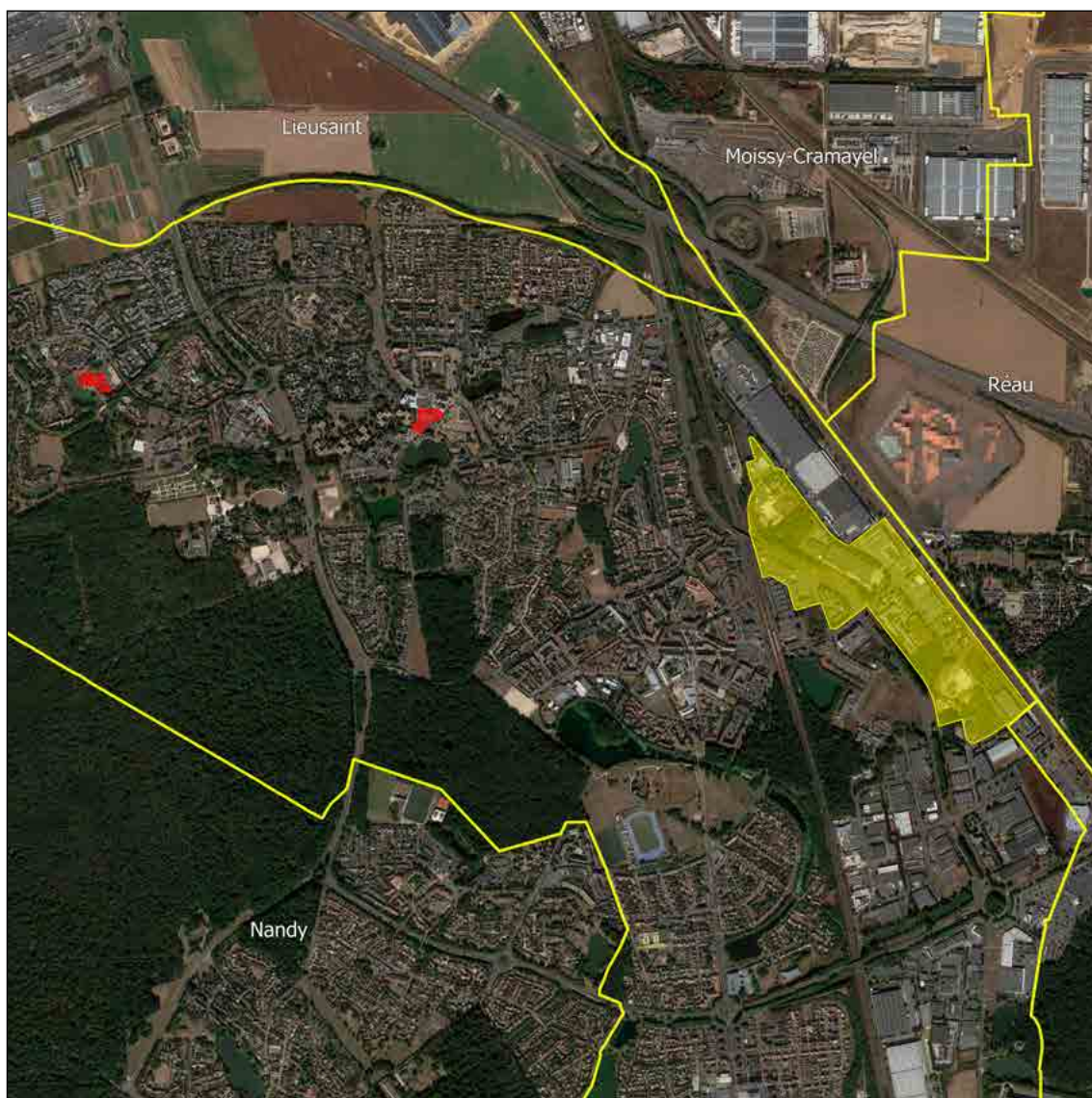

SAVIGNY-LE-TEMPLE (77)



CONVENTION C

Signataires : SAVIGNY-LE-TEMPLE /

EPA SÉNART

Date de signature : 10/10/2012

Durée : 9 ans (31/12/2021)

Surface : 0,5 ha

Type : Maîtrise

Type de programme : Logement et activité



SAVIGNY-SUR-ORGE (91)



CONVENTION

Signataires : SAVIGNY-SUR-ORGE /

EPT GRAND-ORLY SEINE BIÈVRE

Date de signature : 26/03/2019

Durée : 7 ans (31/12/2025)

Surface : 712,9 ha

Type : Veille

Type de programme : Logement

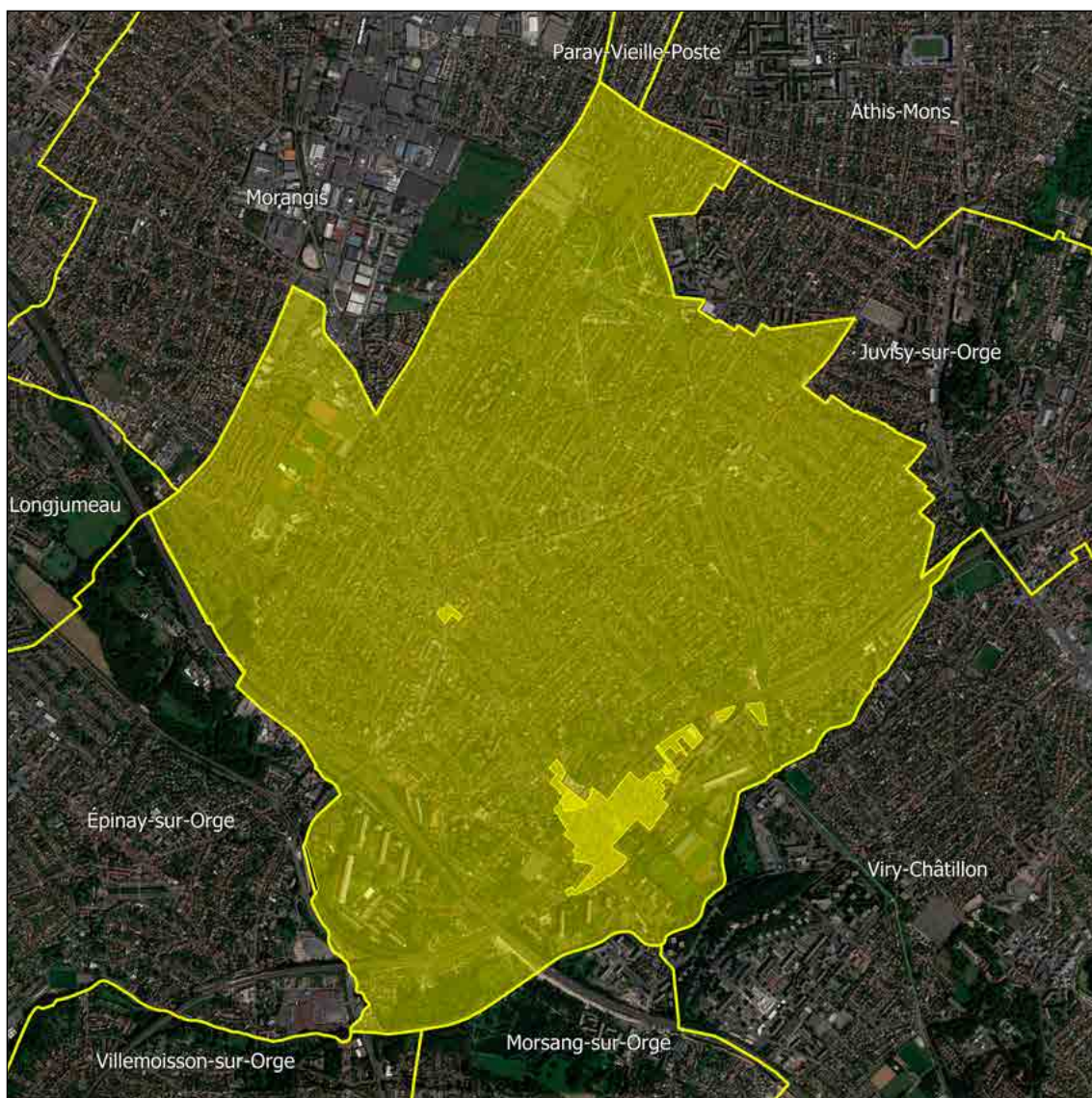

SCEAUX (92)



CONVENTION

Signataire : SCEAUX

Date de signature : 25/04/2017

Durée : 8,5 ans (31/12/2025)

Surface : 362,5 ha

Type : Maîtrise et veille

Type de programme : Logement



SEINE-PORT (77)



CONVENTION

Signataire : SEINE-PORT

Date de signature : 04/07/2019

Durée : 5 ans (30/06/2024)

Surface : 14,8 ha

Type : Veille et veille générale DPU

Type de programme : Logement



SERVON (77)



CONVENTION

Signataire : SERVON

Date de signature : 06/11/2019

Durée : 5 ans (31/12/2024)

Surface : 20,6 ha

Type : Veille et veille générale Zones U

Type de programme : Logement et activité

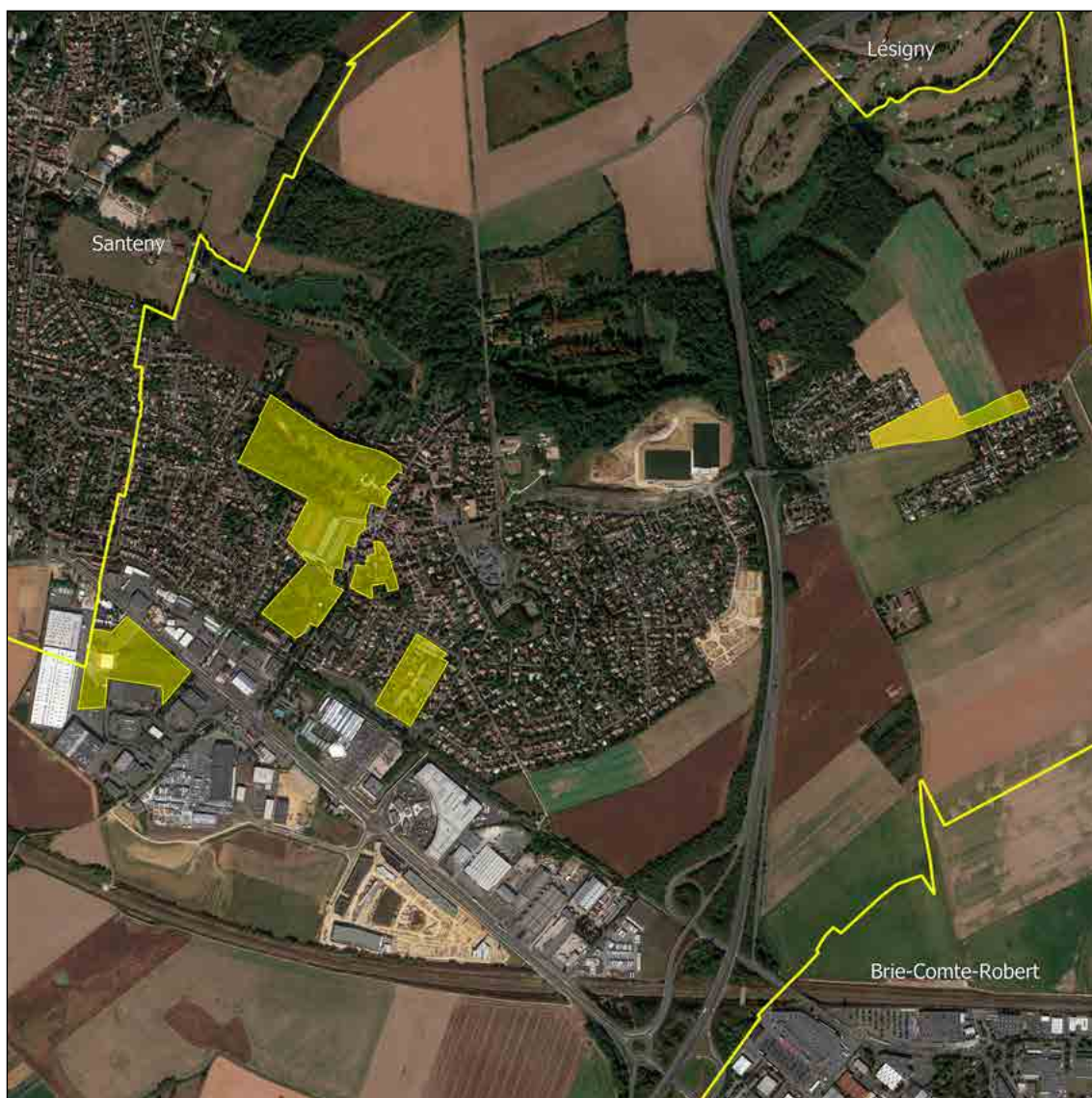

SOISY-SUR-ÉCOLE (91)



CONVENTION

Signataire : SOISY-SUR-ÉCOLE
Date de signature : 24/01/2017
Durée : 5 ans (31/12/2021)
Surface : 21,7 ha
Type : Maîtrise et veille
Type de programme : Logement



SOISY-SUR-SEINE (91)



CONVENTION

Signataire : SOISY-SUR-SEINE
Date de signature : 24/12/2020
Durée : 6 ans (31/12/2026)
Surface : 140,1 ha
Type : Veille
Type de programme : Logement

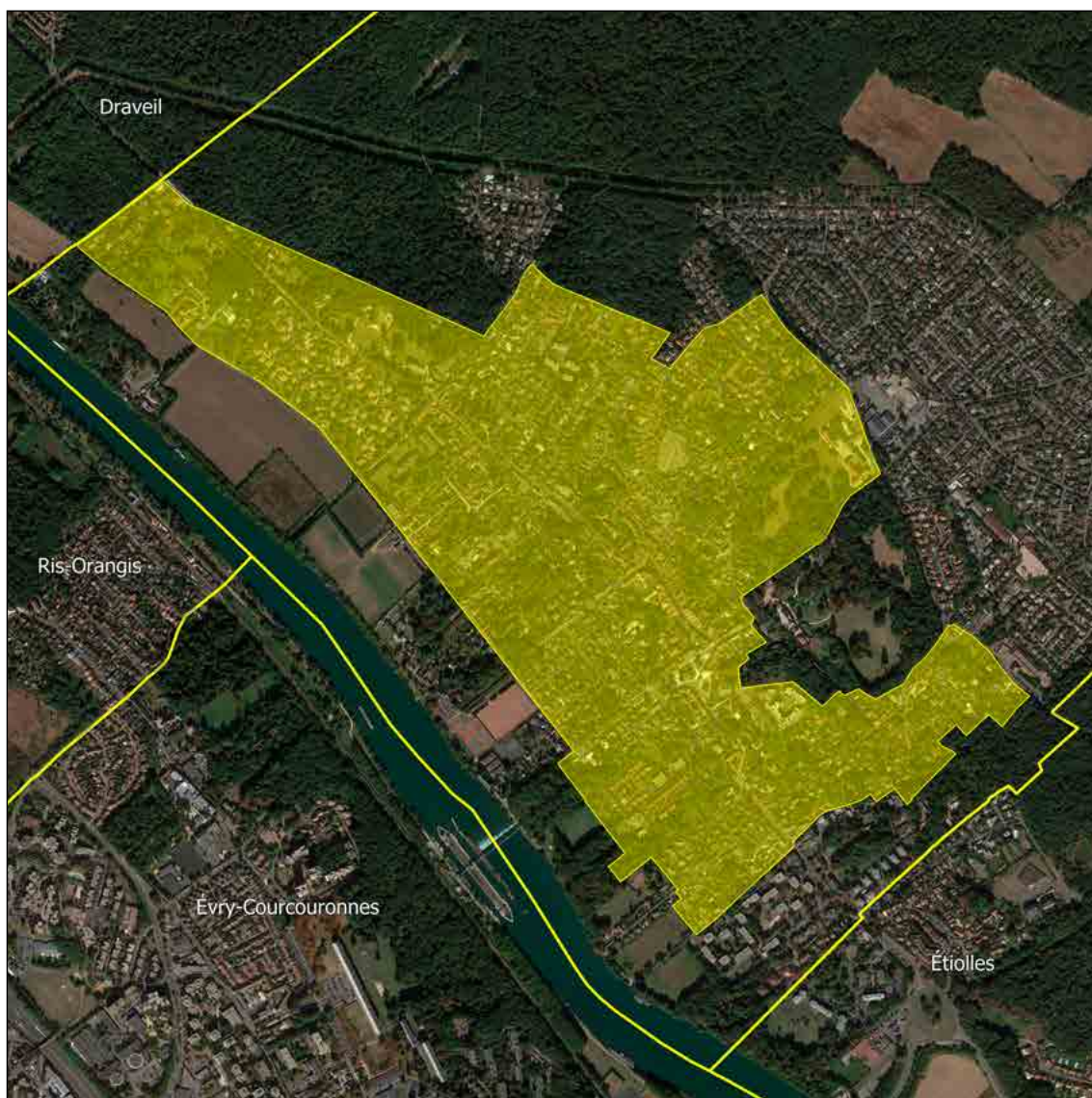

SOUPPES-SUR-LOING (77)



CONVENTION

Signataires : SOUPPES-SUR-LOING /

CC GÂTINAIS VAL DE LOING

Date de signature : 2022

Durée : 4 ans (31/12/2025)

Surface : 19,5 ha

Type : Maîtrise et veille

Type de programme : Activité

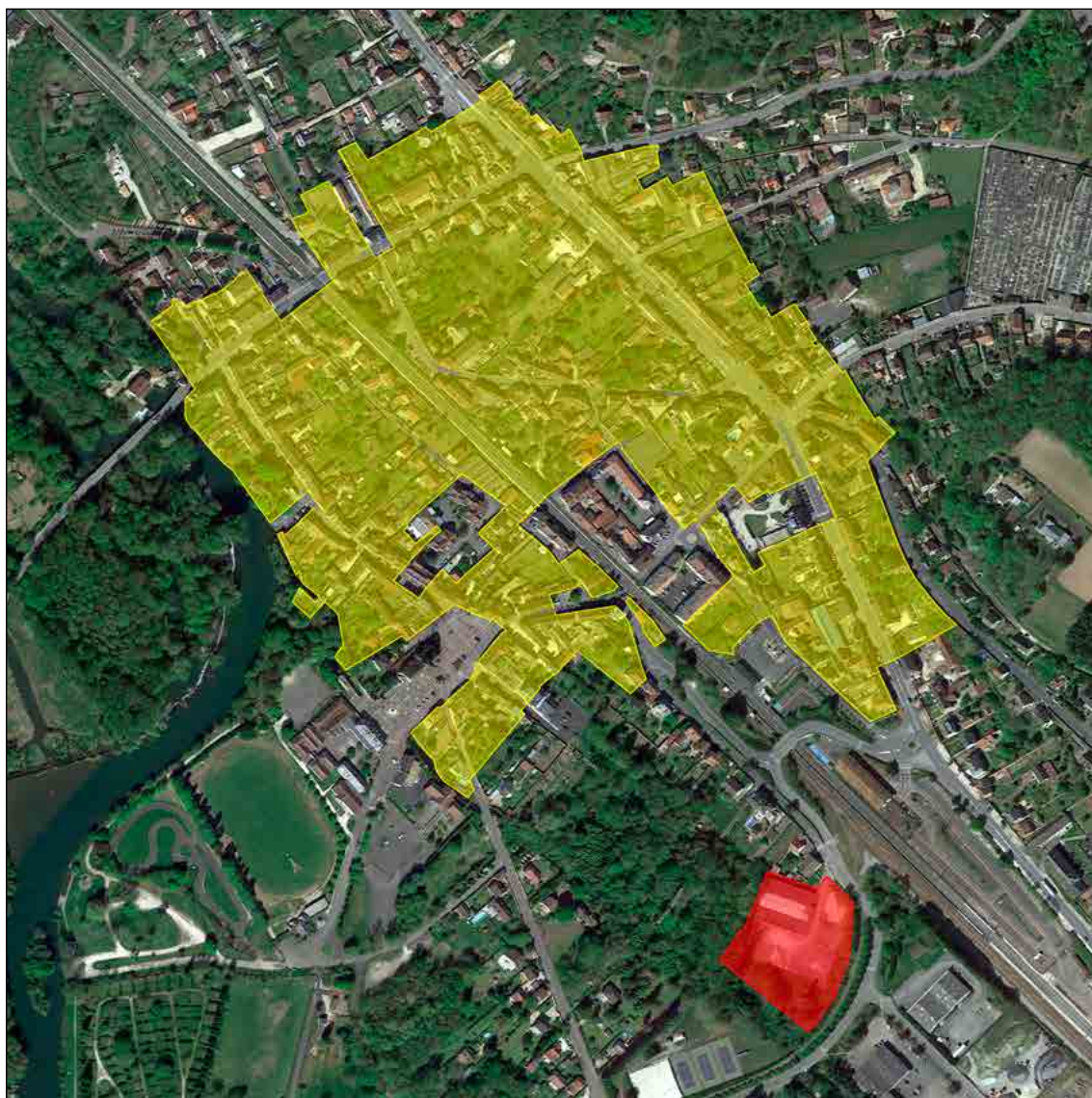

STAINS (93)



CONVENTION

Signataires : STAINS / EPT PLAINES COMMUNE

Date de signature : 24/05/2018

Durée : 8,5 ans (31/12/2026)

Surface : 37,8 ha

Type : Veille

Type de programme : Logement et activité



SUCY-EN-BRIE (94)



CONVENTION

Signataire : SUCY-EN-BRIE
Date de signature : 09/11/2021
Durée : 3,5 ans (30/06/2025)
Surface : -
Type : Veille et veille générale DPU
Type de programme : Logement

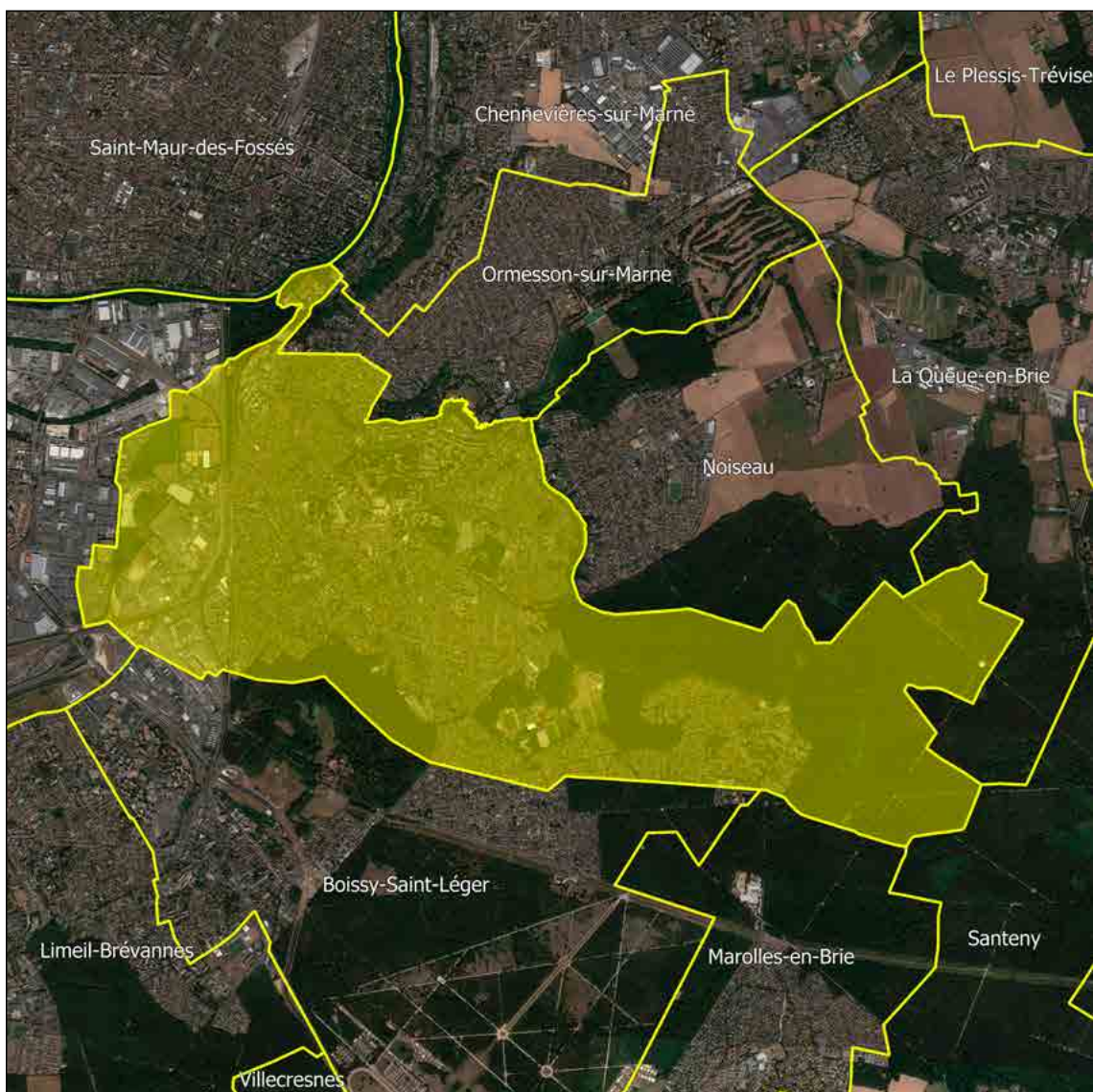

TAVERNY (95)



CONVENTION A

Signataire : TAVERNY
Date de signature : 12/05/2009
Durée : 12,5 ans (31/12/2021)
Surface : 14 ha
Type : Maîtrise et veille générale DPU
Type de programme : Logement

CONVENTION B

Signataire : TAVERNY
Date de signature : 24/12/2019
Durée : 7 ans (31/12/2026)
Surface : 3,3 ha
Type : Maîtrise et veille
Type de programme : Logement



THIAIS (94)



CONVENTION

Signataires : ORLY / THIAIS / EPT GRAND-ORLY SEINE BIÈVRE / EPA ORSA

Date de signature : 2022

Durée : 7 ans (31/12/2028)

Surface : 88,1 ha

Type : Veille

Type de programme : Logement et activité



THORIGNY-SUR-MARNE (77)



CONVENTION

Signataires : THORIGNY-SUR-MARNE /

CA MARNE ET GONDOIRE

Date de signature : 18/05/2017

Durée : 6 ans (30/06/2023)

Surface : 87,4 ha

Type : Maîtrise et veille

Type de programme : Logement

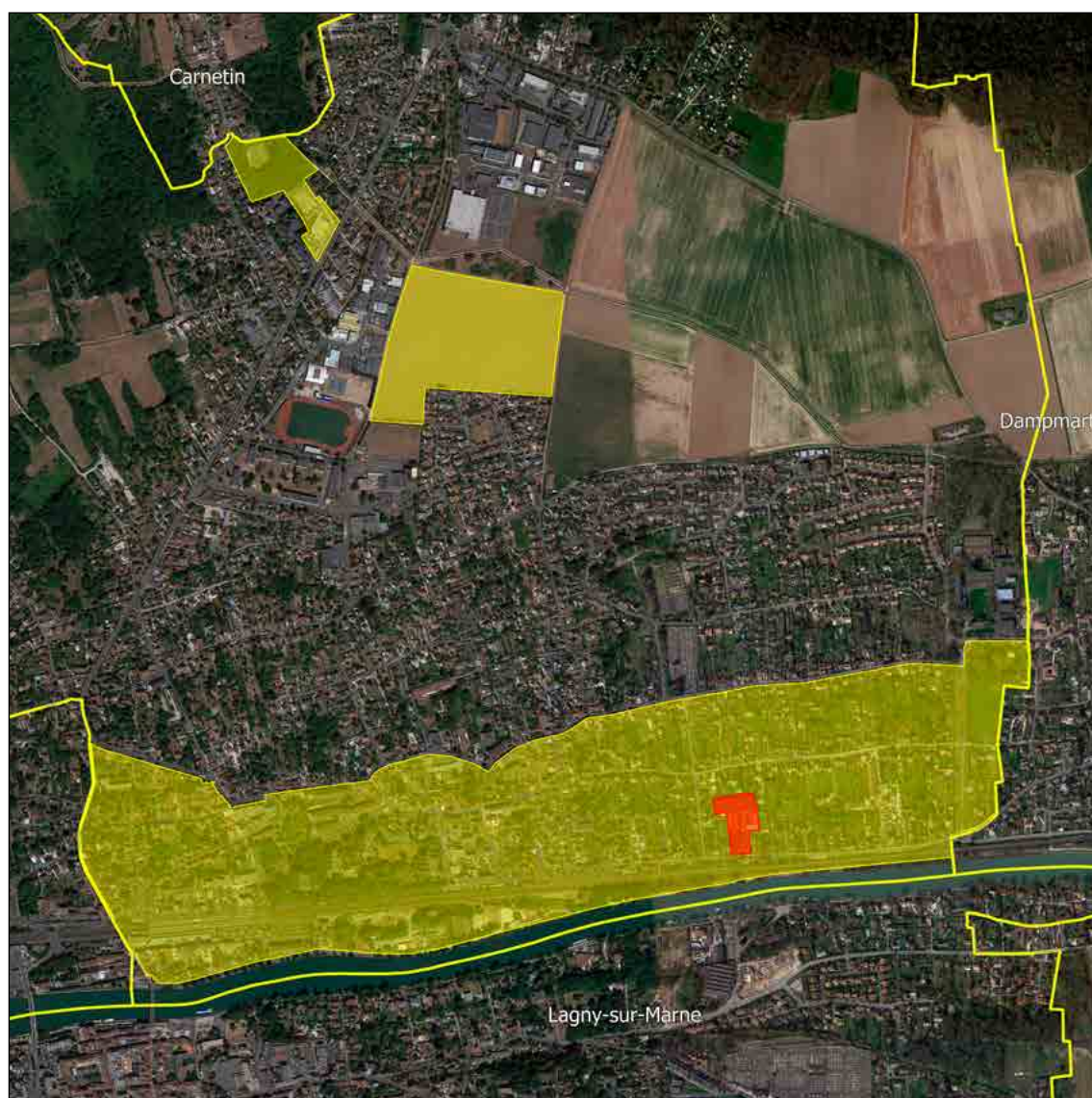

TORCY (77)



CONVENTION

Signataires : TORCY / CA PARIS -
VALLÉE DE LA MARNE

Date de signature : 29/12/2017

Durée : 5 ans (31/12/2022)

Surface : 44,8 ha

Type : Maîtrise et veille

Type de programme : Logement



TRAPPES (78)



CONVENTION

Signataire : CA SAINT-QUENTIN-EN-YVELINES

Date de signature : 27/06/2019

Durée : 5 ans (30/06/2024)

Surface : 329,8 ha

Type : Veille



TREMBLAY-EN-FRANCE (93)



CONVENTION

Signataire : TREMBLAY-EN-FRANCE

Date de signature : 28/05/2015

Durée : 7 ans (30/06/2022)

Surface : 28,3 ha

Type : Veille

Type de programme : Logement



TREUZY-LEVELAY (77)



CONVENTION

Signataire : TREUZY-LEVELAY

Date de signature : 05/05/2020

Durée : 6,5 ans (31/12/2026)

Surface : 2,6 ha

Type : Maîtrise et veille

Type de programme : Logement et activité

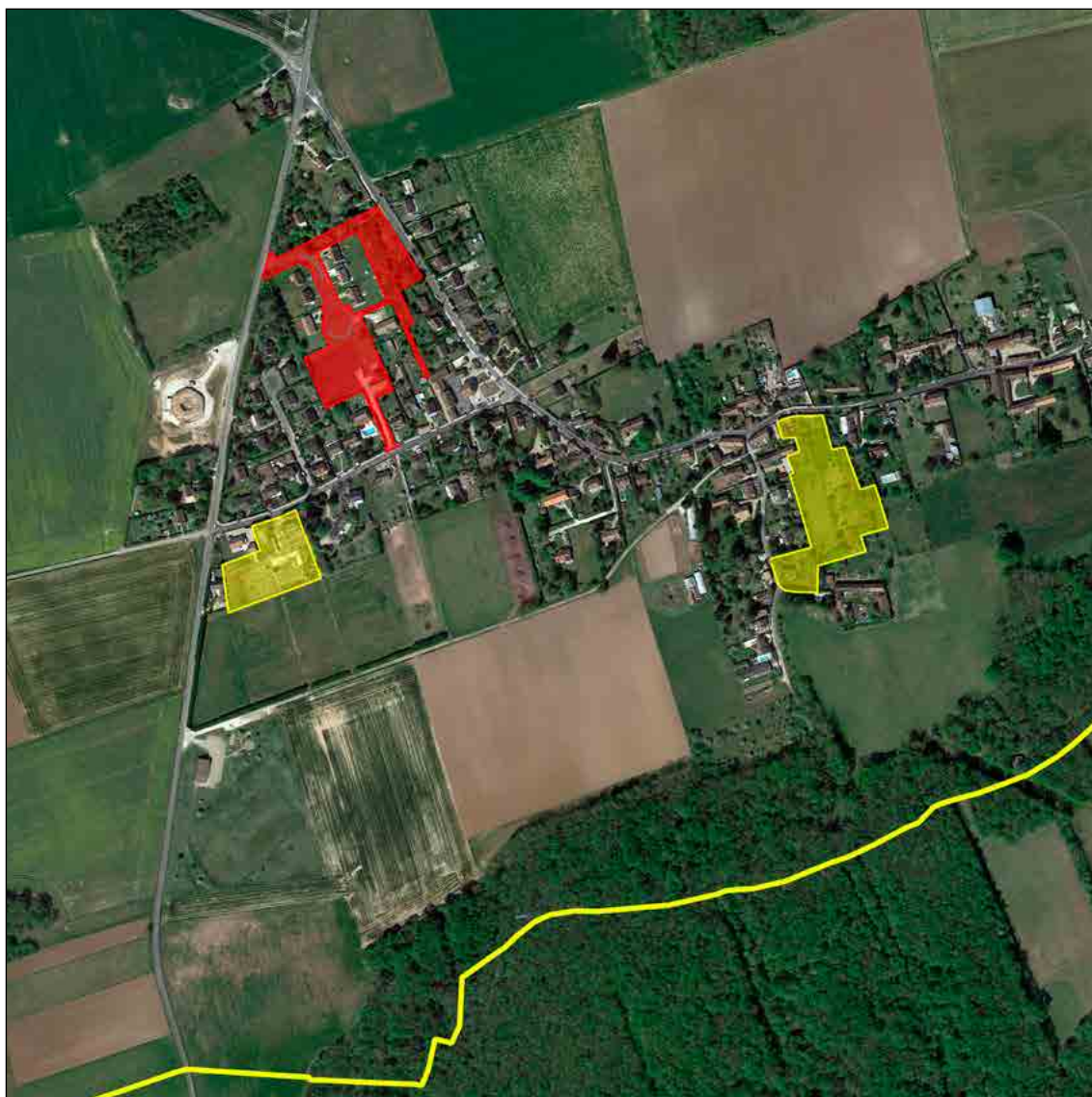

TRIEL-SUR-SEINE (78)



CONVENTION A

Signataire : TRIEL-SUR-SEINE
Date de signature : 10/05/2017
Durée : 5,5 ans (31/12/2022)
Surface : 100,1 ha
Type : Maîtrise et veille
Type de programme : Logement

CONVENTION B

Signataires : CU GRAND PARIS
SEINE ET OISE / EPAMSA
Date de signature : 29/07/2014
Durée : 9 ans (25/07/2023)
Surface : 212,8 ha
Type : Maîtrise
Type de programme : Logement et activité

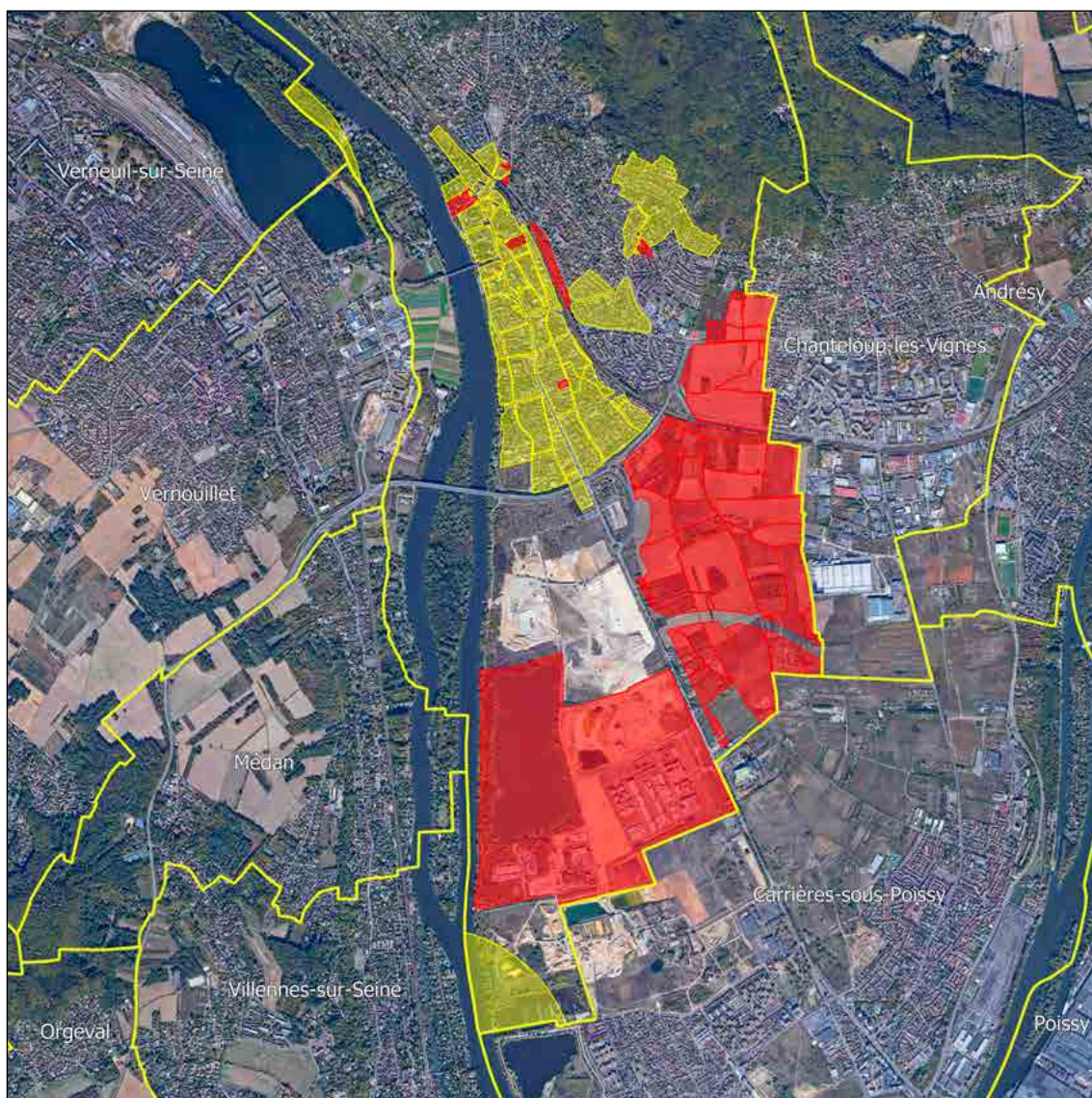

TRIEL-SUR-SEINE (78)



CONVENTION C

Signataires : CU GRAND PARIS
SEINE ET OISE / CD 78
Date de signature : 06/03/2017
Durée : 9 ans (31/12/2025)
Surface : 1 806,3 ha
Type : Veille
Type de programme : Logement

CONVENTION D

Signataires : CU GRAND PARIS SEINE
ET OISE / CD 78 / EPAMSA
Date de signature : 06/12/2021
Durée : 6,5 ans (31/12/2027)
Surface : 312,8 ha
Type : Maîtrise

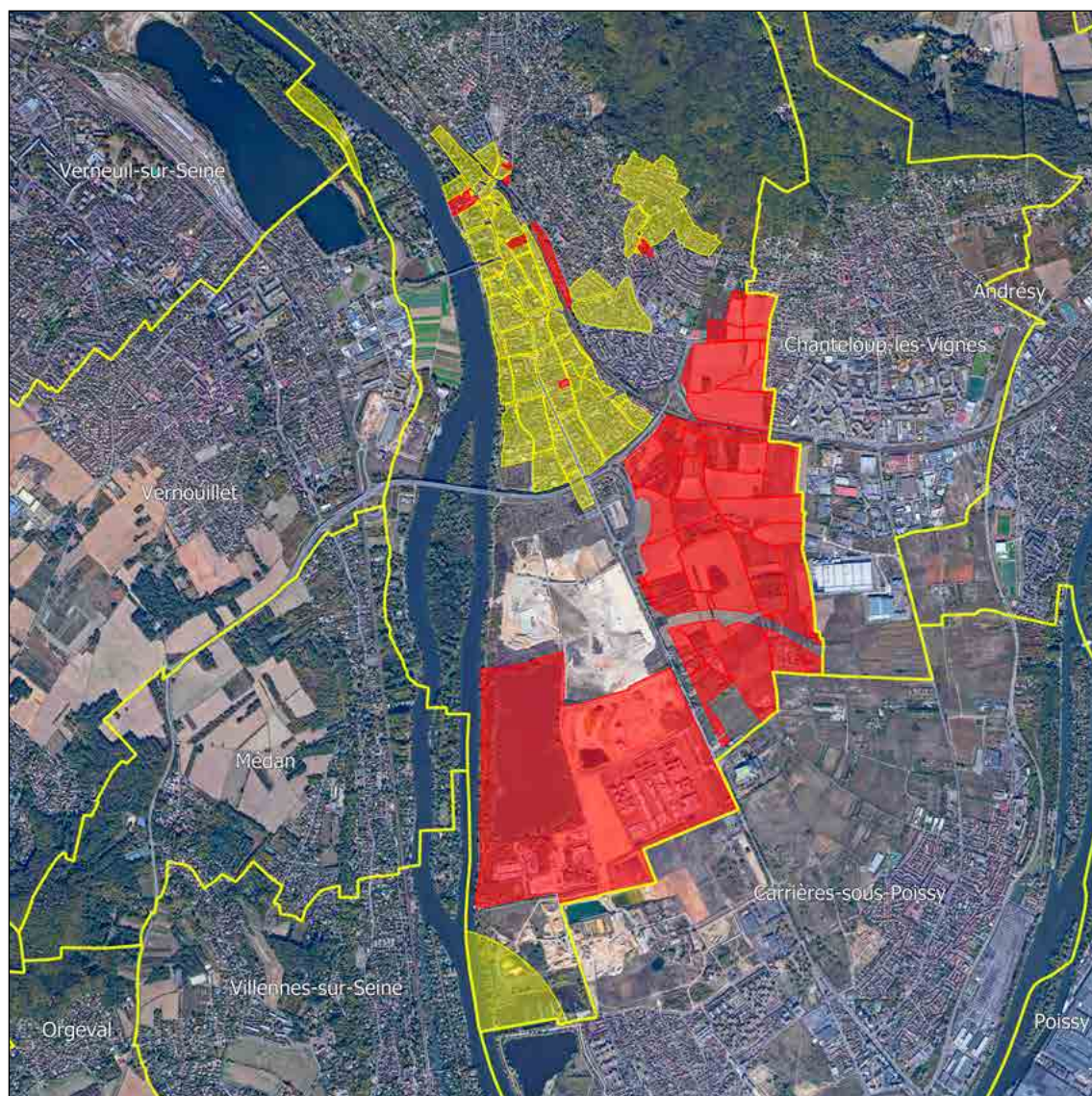

TRILPORT (77)



CONVENTION

Signataire : TRILPORT

Date de signature : 19/12/2016

Durée : 8 ans (31/12/2024)

Surface : 183,5 ha

Type : Maîtrise et veille

Type de programme : Logement et activité

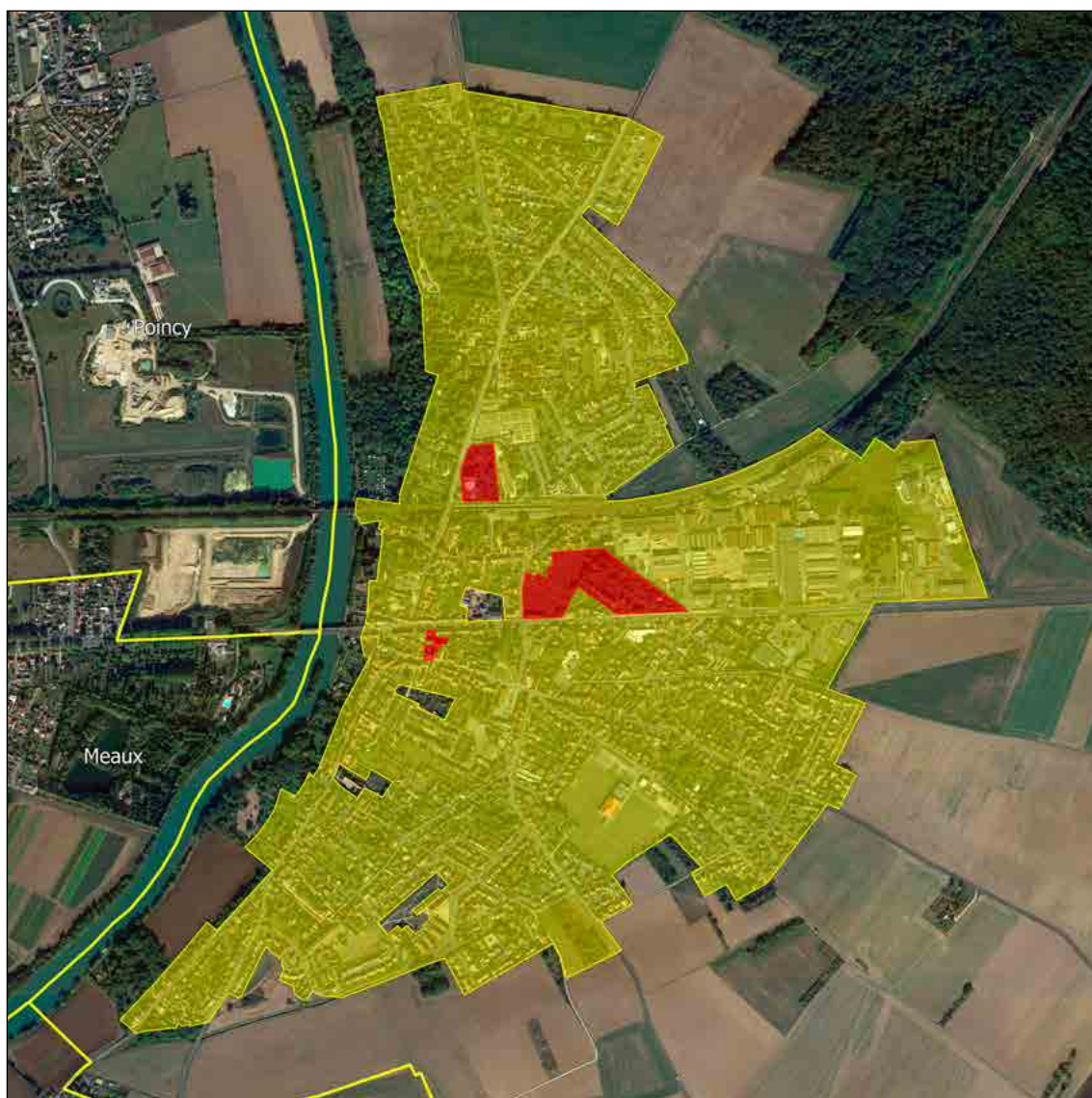

US (95)



CONVENTION

Signataire : US

Date de signature : 01/09/2021

Durée : 6,5 ans (31/12/2027)

Surface : 4,4 ha

Type : Maîtrise et veille

Type de programme : Logement et activité

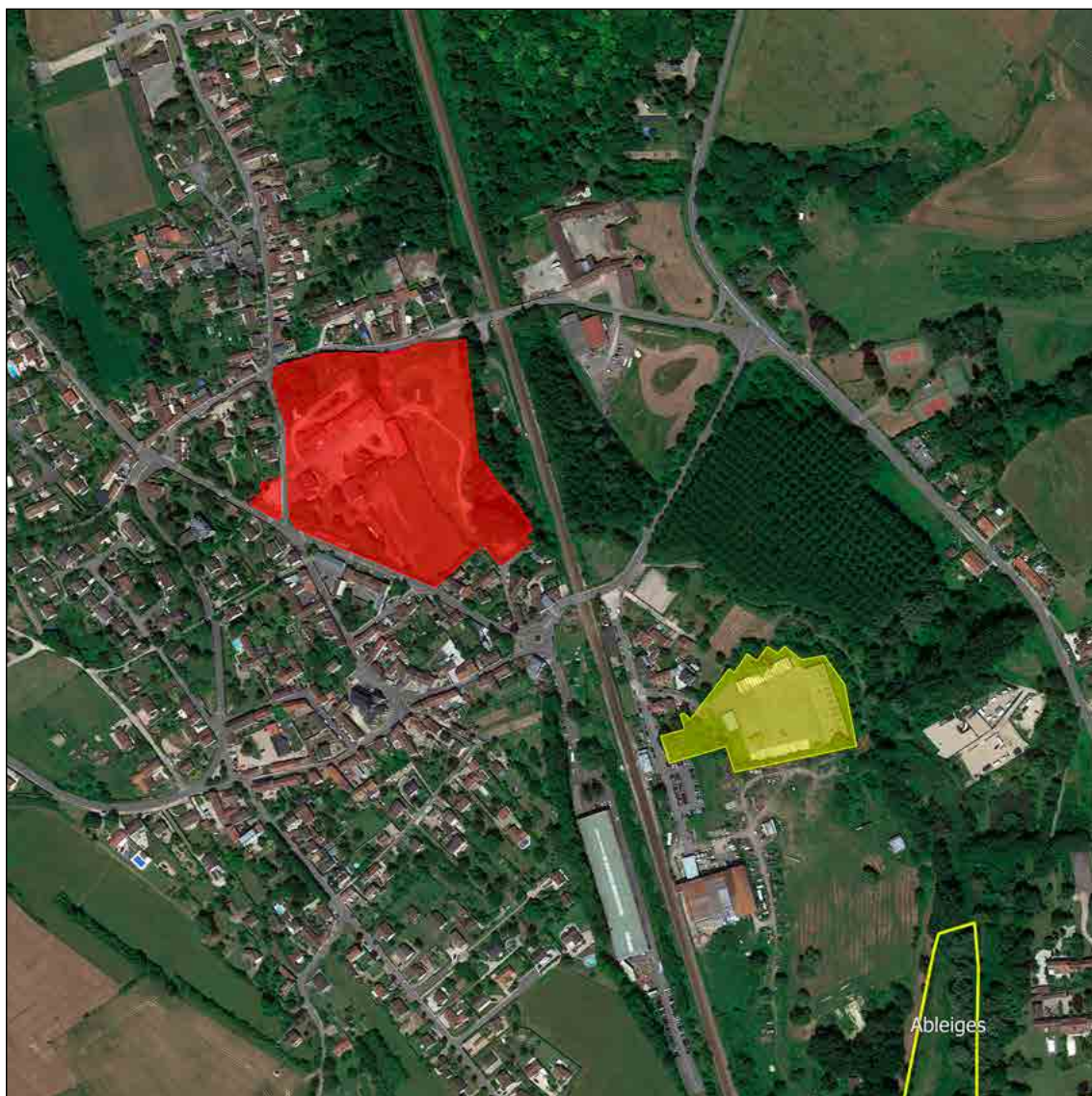

VALMONDOIS (95)



CONVENTION

Signataire : VALMONDOIS
Date de signature : 19/11/2013
Durée : 9 ans (31/12/2022)
Surface : 0,9 ha
Type : Maîtrise
Type de programme : Logement



VANVES (92)



CONVENTION

Signataires : VANVES / EPT GRAND PARIS

SEINE OUEST

Date de signature : 17/01/2020

Durée : 5 ans (31/12/2024)

Surface : 3,7 ha

Type : Maîtrise et veille

Type de programme : Logement



VARENNES-JARCY (91)



CONVENTION

Signataire : VARENNES-JARCY

Date de signature : 10/12/2018

Durée : 7 ans (31/12/2025)

Surface : 8,6 ha

Type : Maîtrise et veille

Type de programme : Logement et activité

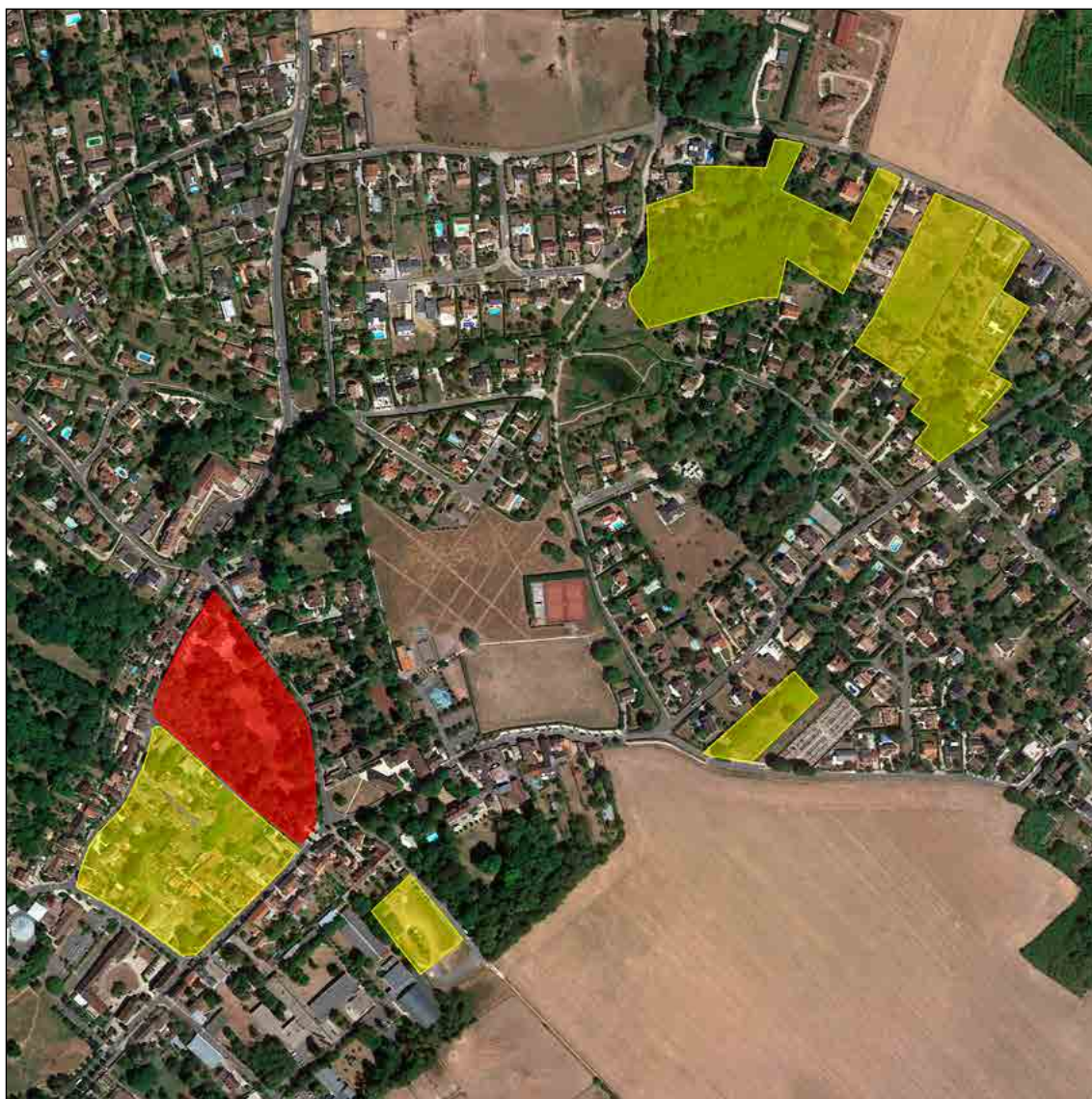

VAUCRESSON (92)



CONVENTION

Signataires : VAUCRESSON /
EPT PARIS OUEST LA DÉFENSE

Date de signature : 31/08/2018

Durée : 8,5 ans (31/12/2026)

Surface : 1,2 ha

Type : Maîtrise et veille

Type de programme : Logement



VAUHALLAN (91)



CONVENTION

Signataires : VAUHALLAN / CA COMMUNAUTÉ
PARIS-SACLAY

Date de signature : 08/03/2021

Durée : 6 ans (31/12/2026)

Surface : 66,4 ha

Type : Veille

Type de programme : Logement

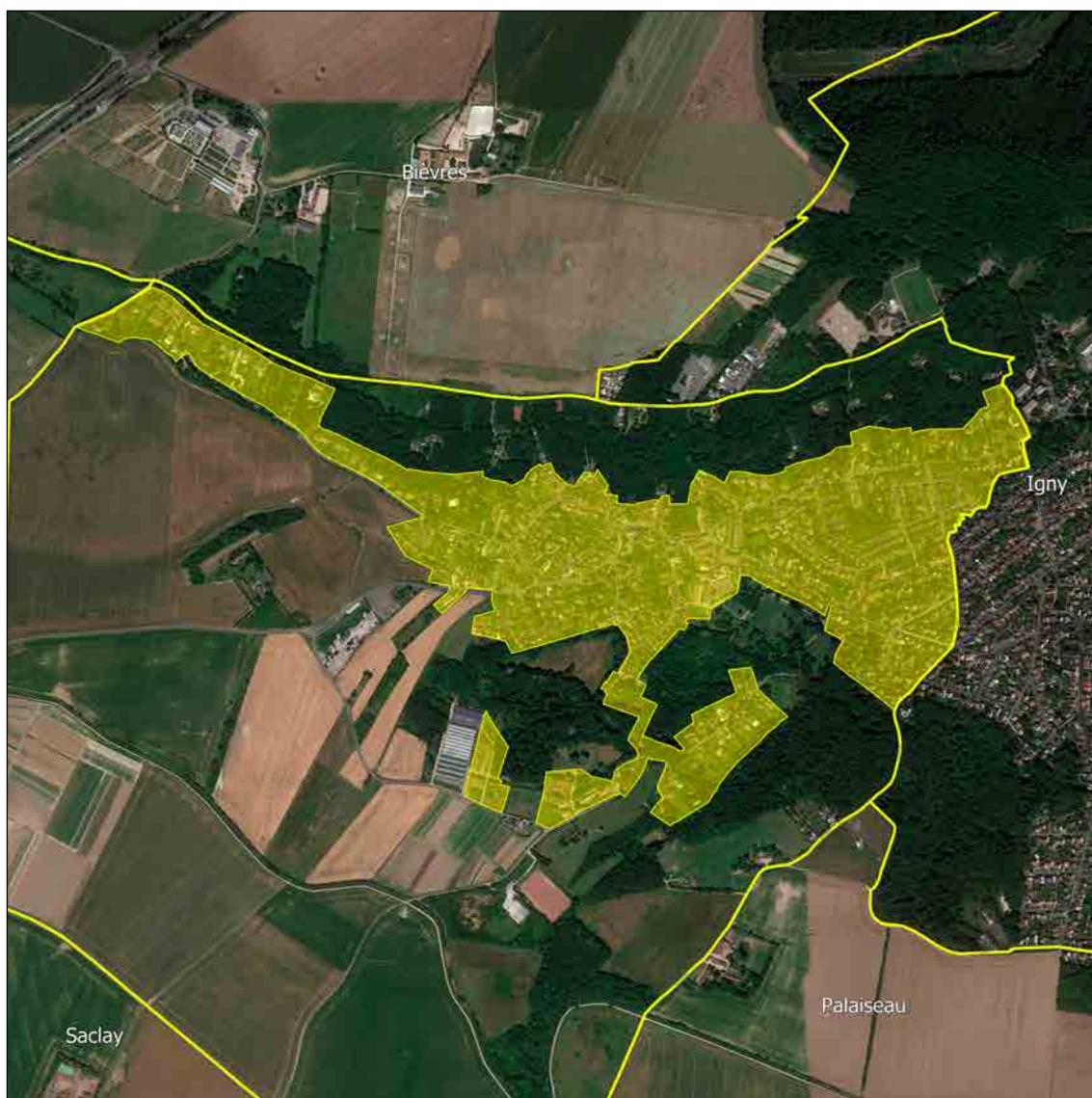

VAUJOURS (93)



CONVENTION

Signataire : VAUJOURS
Date de signature : 28/10/2016
Durée : 4,5 ans (30/06/2021)
Surface : 3,1 ha
Type : Maîtrise et veille
Type de programme : Logement



VAUX-LE-PÉNIL (77)



CONVENTION

Signataire : VAUX-LE-PÉNIL
Date de signature : 20/01/2020
Durée : 6 ans (31/12/2025)
Surface : 9,4 ha
Type : Veille
Type de programme : Logement

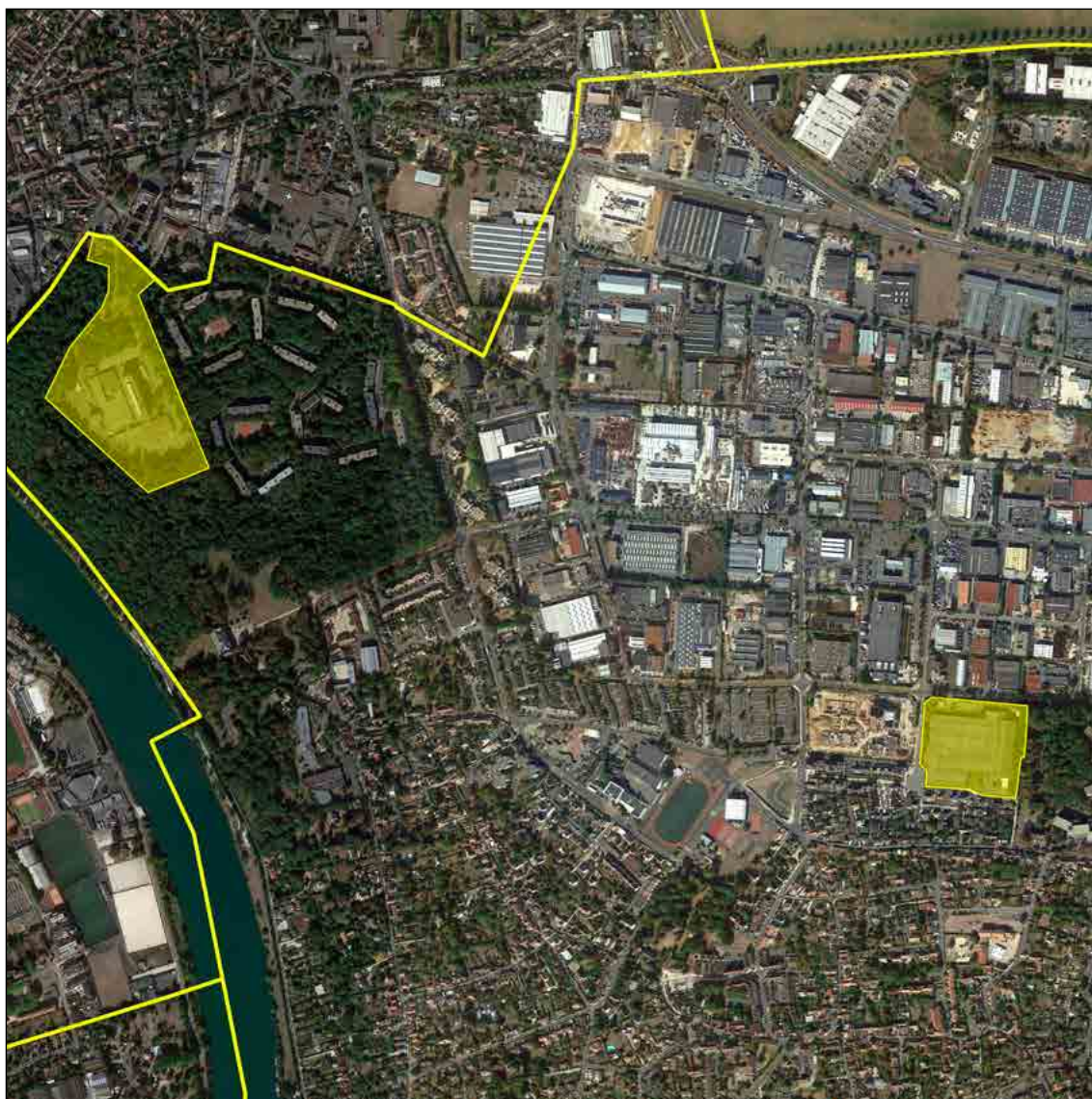

VAUX-SUR-SEINE (78)



CONVENTION

Signataire : VAUX-SUR-SEINE
Date de signature : 17/12/2019
Durée : 8 ans (31/12/2027)
Surface : 72,3 ha
Type : Veille
Type de programme : Logement

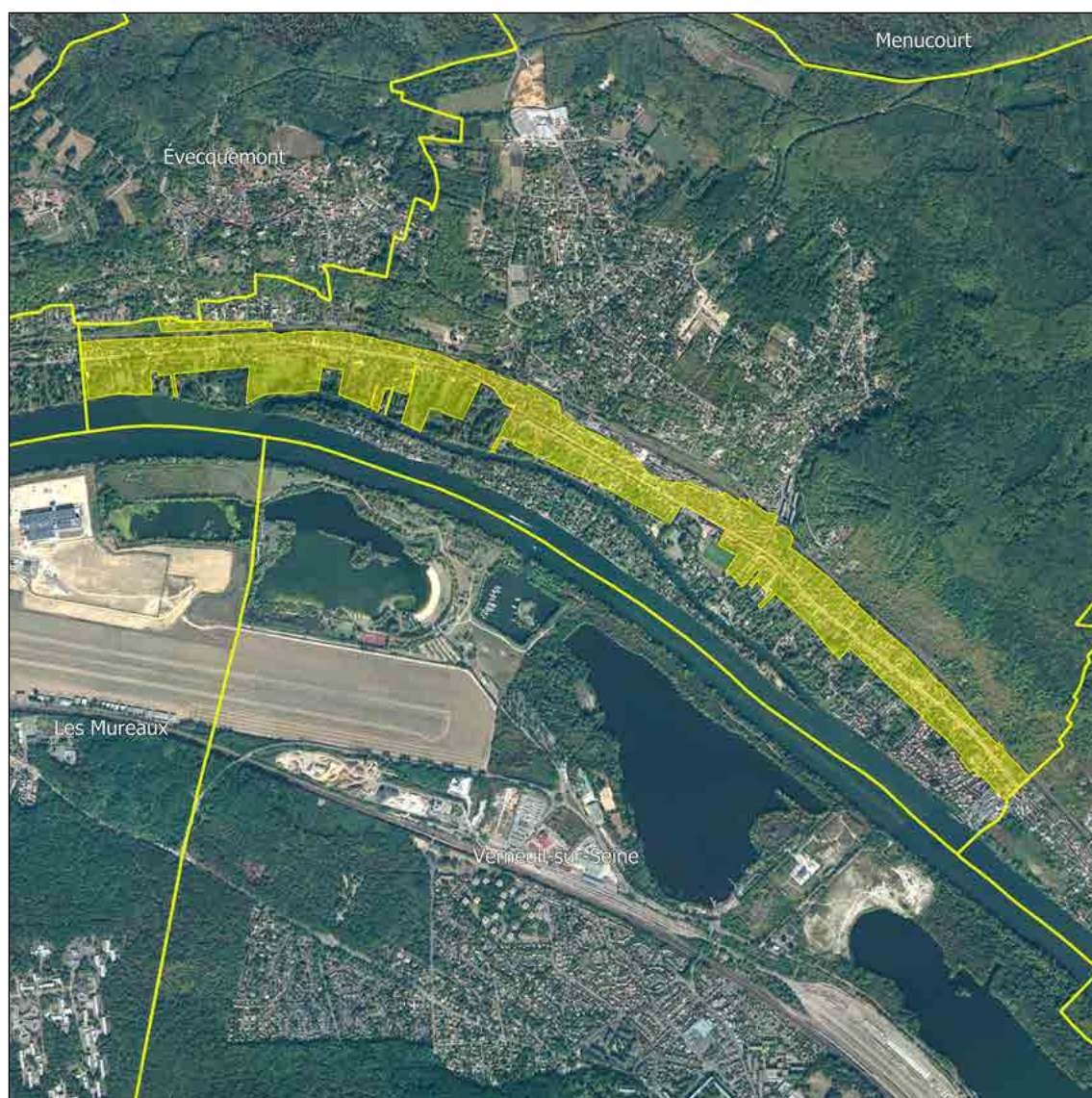

VERNEUIL-SUR-SEINE (78)



CONVENTION A

Signataires : VERNEUIL-SUR-SEINE /
CU GRAND PARIS SEINE ET OISE / EPAMSA
Date de signature : 04/12/2014
Durée : 8 ans (31/12/2022)
Surface : 11,3 ha
Type : Maîtrise
Type de programme : Logement et activité

CONVENTION B

Signataires : CU GRAND PARIS
SEINE ET OISE / CD 78
Date de signature : 06/03/2017
Durée : 9 ans (31/12/2025))
Surface : 1 806,3 ha
Type : Veille
Type de programme : Logement

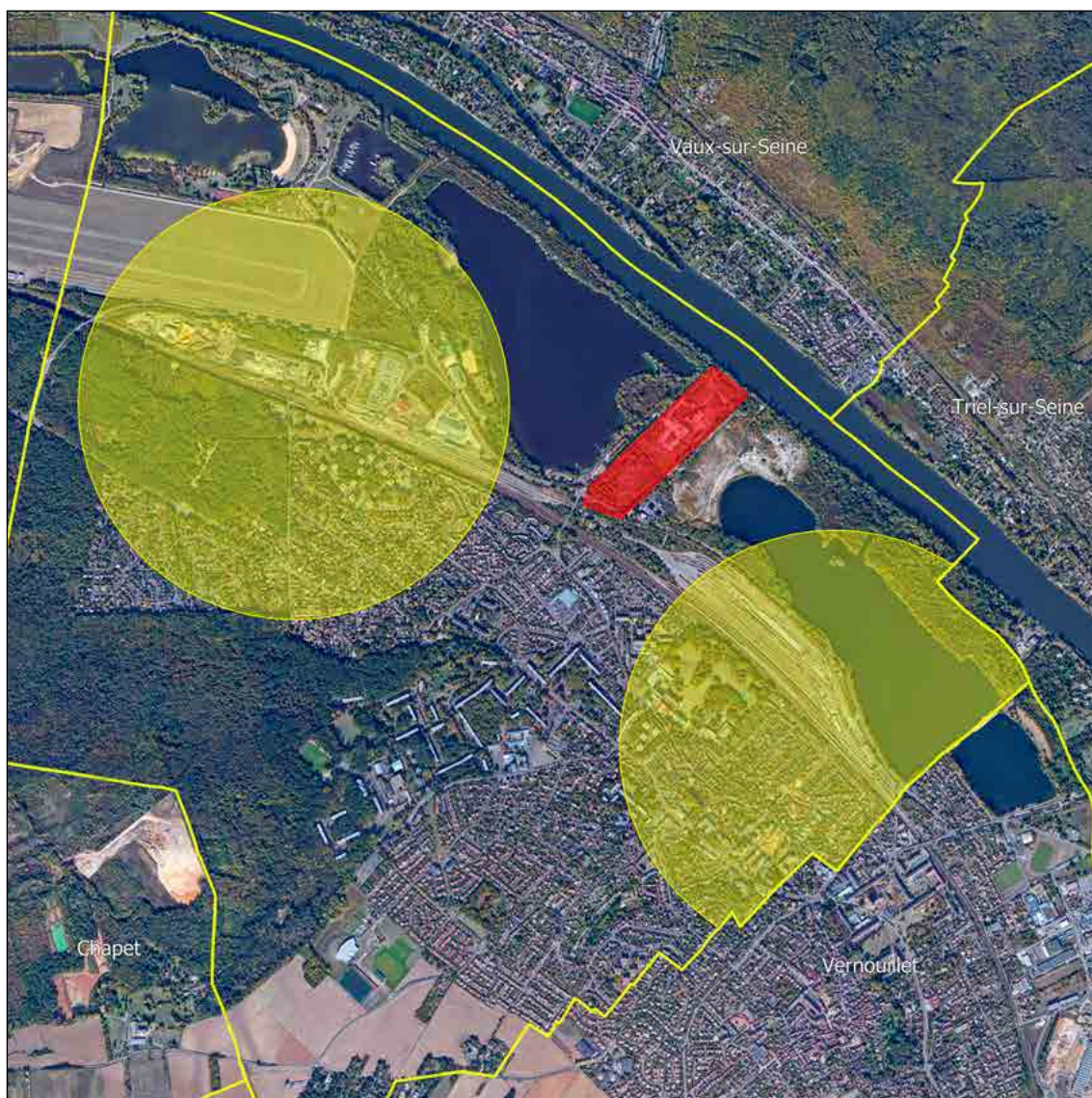

VERNOUILLET (78)



CONVENTION A

Signataires : CU GRAND PARIS
SEINE ET OISE / CD 78
Date de signature : 06/03/2017
Durée : 9 ans (31/12/2025)
Surface : 1 806,3 ha
Type : Veille
Type de programme : Logement

CONVENTION B

Signataires : VERNOUILLET / CU GRAND
PARIS SEINE ET OISE
Date de signature : 18/10/2021
Durée : 2,5 ans (30/06/2024)
Surface : 27,7 ha
Type : Veille



VERNOU-LA-CELLE-SUR-SEINE (77)



CONVENTION

Signataire : VERNOU-LA-CELLE-SUR-SEINE

Date de signature : 20/01/2021

Durée : 6 ans (31/12/2026)

Surface : 2,2 ha

Type : Maîtrise et veille générale Zones U

Type de programme : Logement



VERRIÈRES-LE-BUISSON (91)



CONVENTION

Signataires : VERRIÈRES-LE-BUISSON /
CA COMMUNAUTÉ PARIS-SACLAY

Date de signature : 15/04/2021

Durée : 6,5 ans (31/12/2027)

Surface : -

Type : Veille et veille générale Zones U et ZAE

Type de programme : Logement

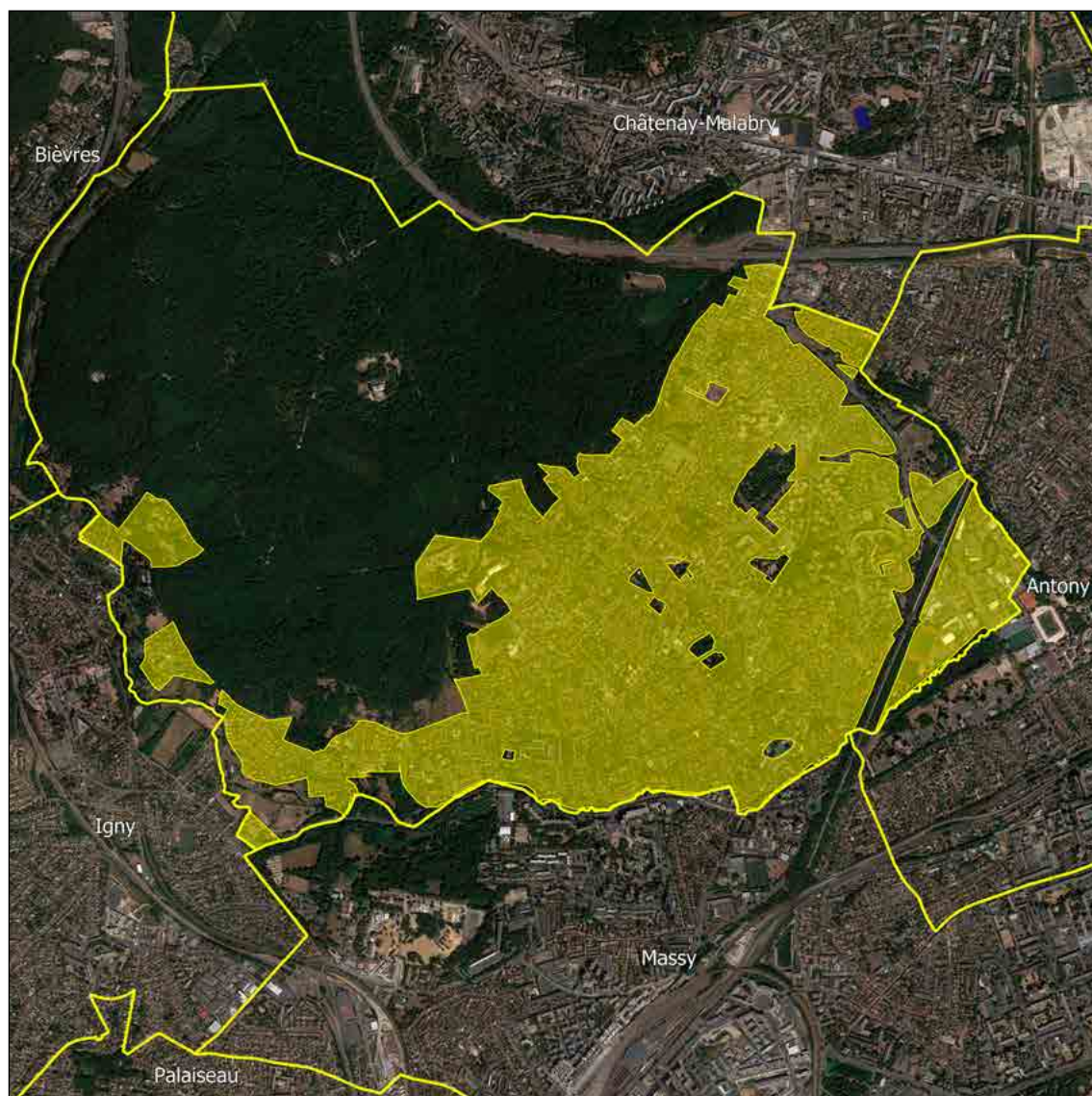

VERSAILLES (78)



CONVENTION A

Signataire : VERSAILLES
Date de signature : 14/11/2014
Durée : 6 ans (31/12/2020)
Surface : 19,9 ha
Type : Maîtrise
Type de programme : Logement et activité

CONVENTION B

Signataires : VERSAILLES /
CA VERSAILLES GRAND PARC /
EPA PARIS-SACLAY
Date de signature : 18/12/2018
Durée : 7,5 ans (30/06/2026)
Surface : 40,5 ha
Type : Maîtrise et veille
Type de programme : Logement et activité

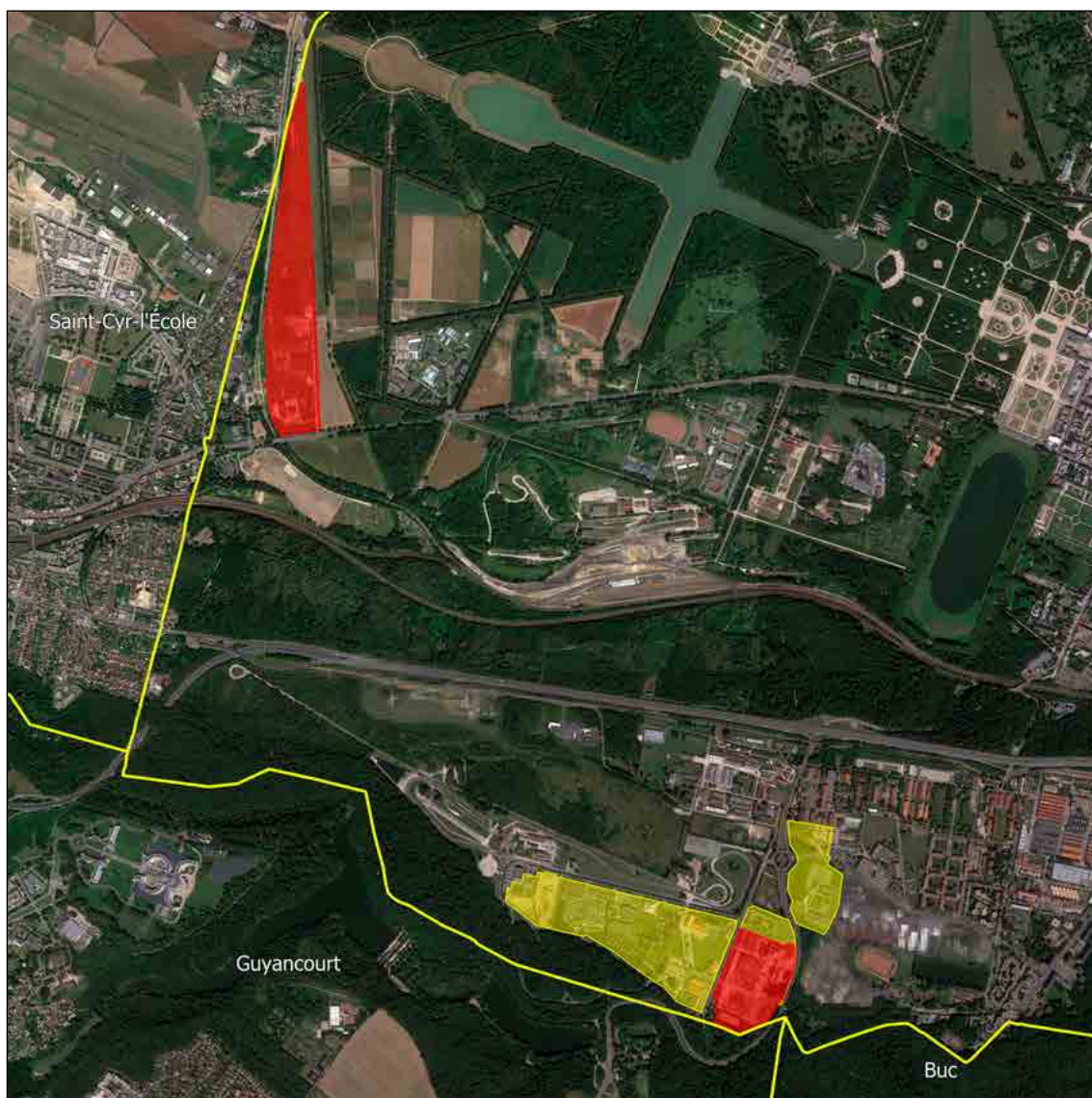

VERT-LE-PETIT (91)



CONVENTION

Signataire : VERT-LE-PETIT
Date de signature : 29/08/2017
Durée : 5 ans (30/06/2022)
Surface : 0,5 ha
Type : Maîtrise
Type de programme : Logement



VIARMES (95)



CONVENTION

Signataires : VIARMES / CC CARNELLE
PAYS DE FRANCE
Date de signature : 2022
Durée : 6 ans (31/12/2027)
Surface : 6,1 ha
Type : Maîtrise et veille
Type de programme : Logement et activité



VILLAINES-SOUS-BOIS (95)



CONVENTION

Signataires : VILLAINES-SOUS-BOIS /
CC CARNELLE PAYS DE FRANCE
Date de signature : 2022
Durée : 6 ans (31/12/2027)
Surface : 4,2 ha
Type : Maîtrise et veille
Type de programme : Logement et activité



VILLEBON-SUR-YVETTE (91)



CONVENTION

Signataire : VILLEBON-SUR-YVETTE

Date de signature : 07/05/2021

Durée : 5,5 ans (31/12/2026)

Surface : 754,9 ha

Type : Maîtrise et veille

Type de programme : Logement

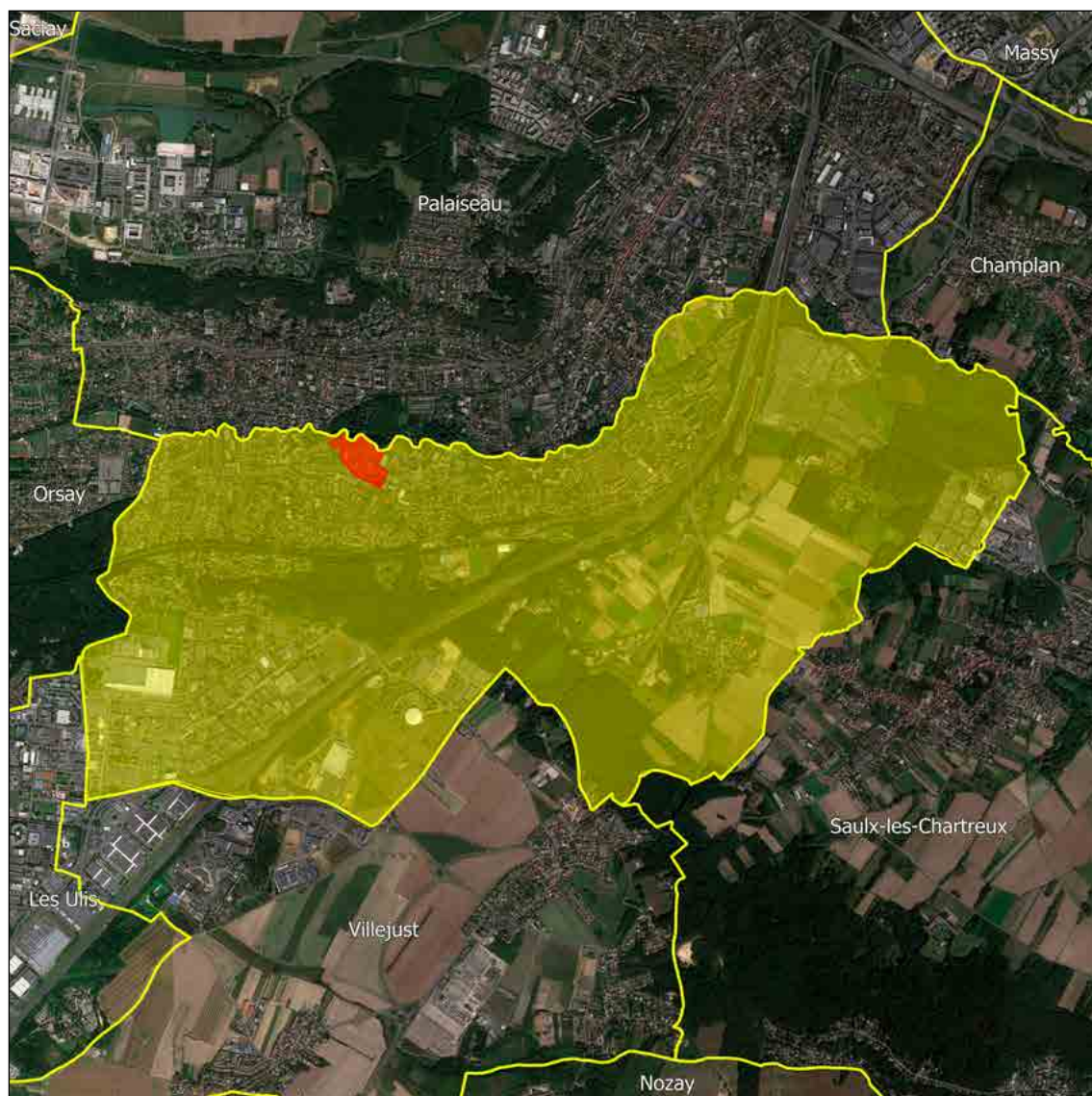

VILLECRESNES (94)



CONVENTION

Signataires : VILLECRESNES /
EPT GRAND PARIS SUD EST AVENIR
Date de signature : 06/04/2010
Durée : 11 ans (30/06/2021)
Surface : 28,2 ha
Type : Maîtrise et veille
Type de programme : Logement et activité



VILLE-D'AVRAY (92)



CONVENTION

Signataires : VILLE D'AVRAY / EPT GRAND PARIS-SEINE OUEST

Date de signature : 30/06/2021

Durée : 5,5 ans (31/12/2026)

Surface : 369 ha

Type : Maîtrise, veille et veille générale territoire communal

Type de programme : Logement

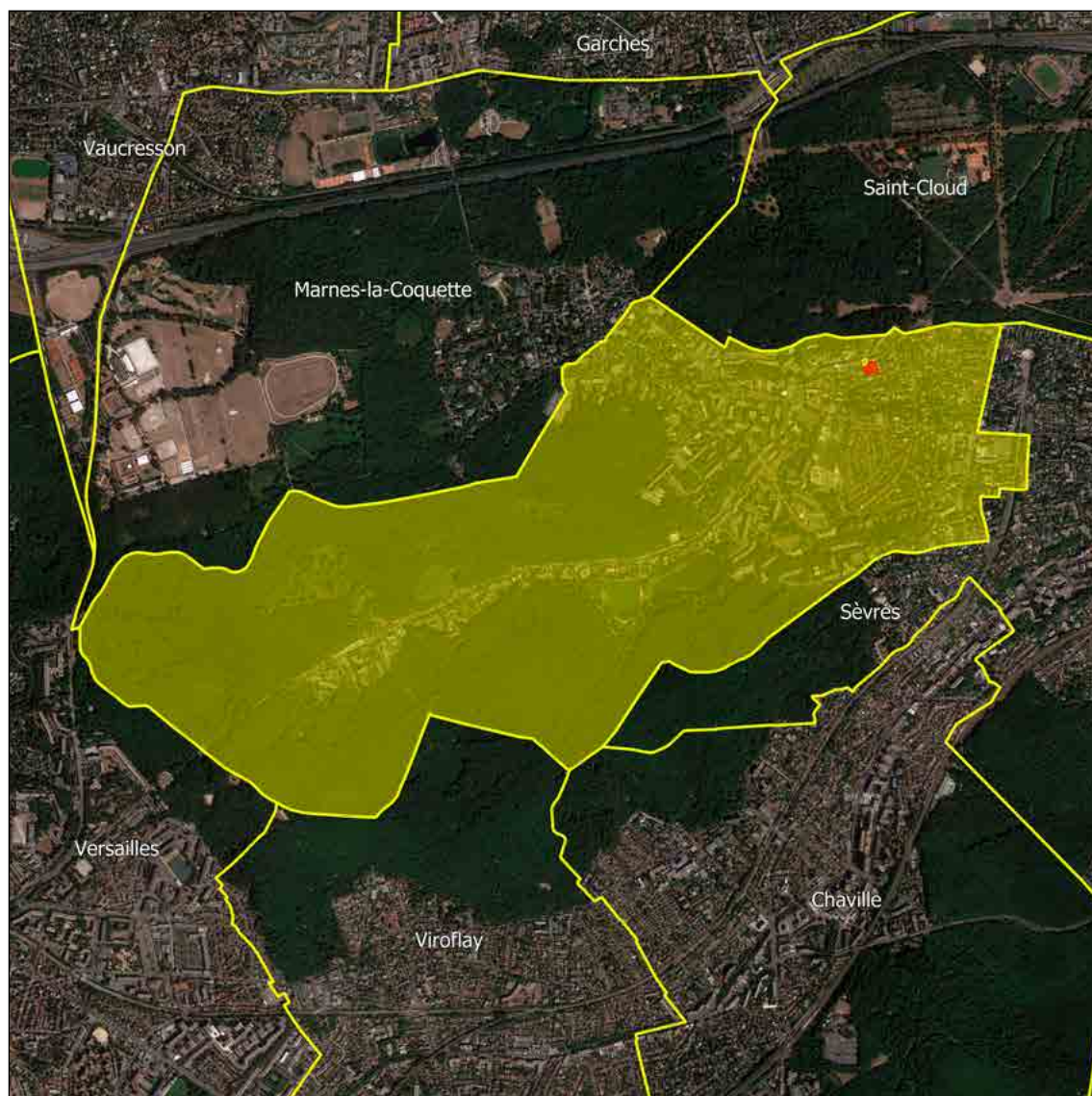

VILLEJUIF (94)



CONVENTION

Signataires : VILLEJUIF / EPT GRAND-ORLY
SEINE BIÈVRE

Date de signature : 2022

Durée : 6 ans (31/12/2027)

Surface : 63,6 ha

Type : Veille

Type de programme : Logement et activité

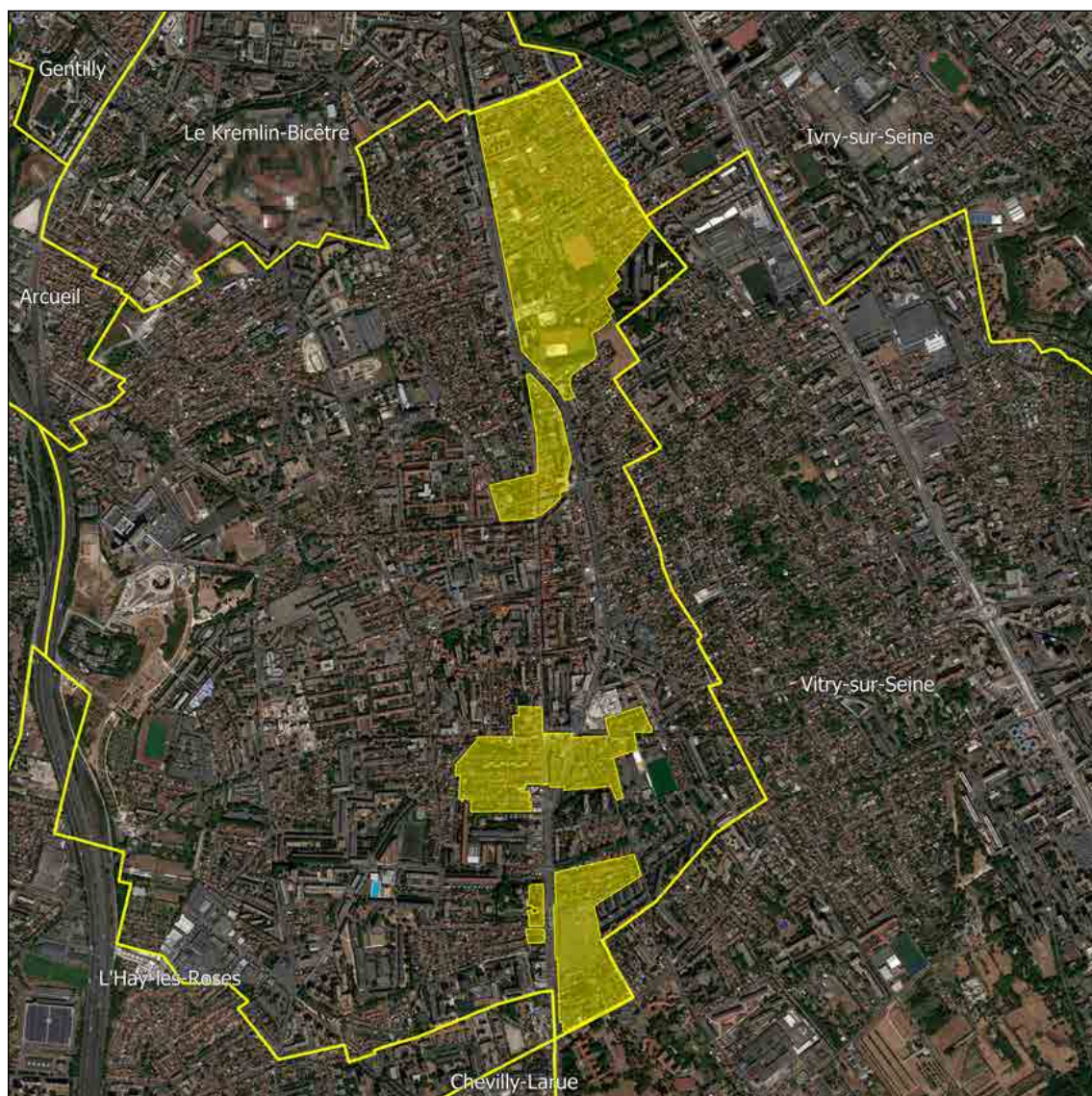

VILLEJUST (91)



CONVENTION

Signataire : VILLEJUST

Date de signature : 05/05/2021

Durée : 5,5 ans (31/12/2026)

Surface : 47,5 ha

Type : Veille

Type de programme : Logement

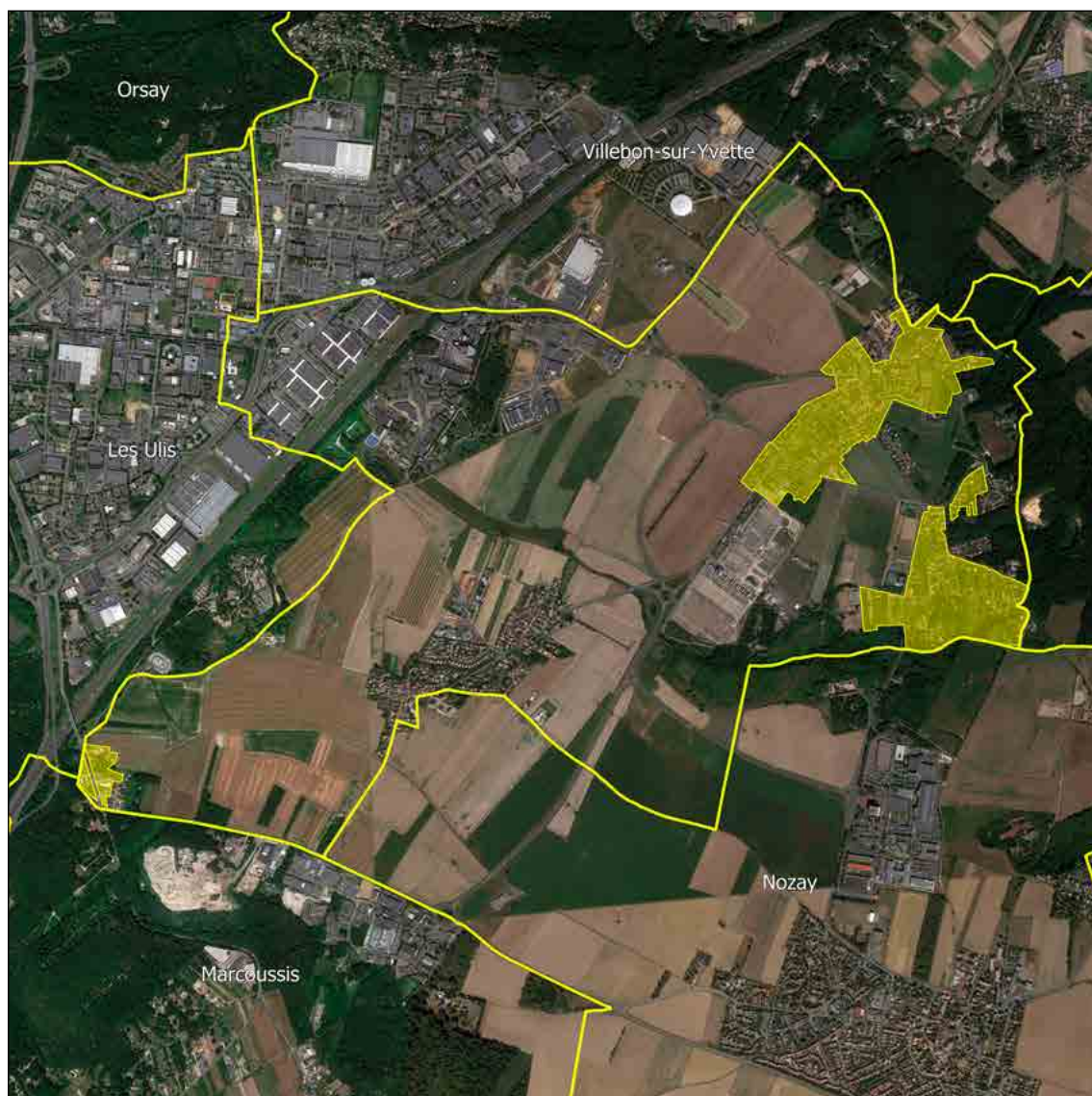

VILLEMORISSON-SUR-ORGE (91)



CONVENTION A

Signataire : VILLEMORISSON-SUR-ORGE
Date de signature : 02/01/2013
Durée : 9 ans (31/12/2021)
Surface : 54 ha
Type : Maîtrise, veille et veille générale DPU
Type de programme : Logement et activité

CONVENTION B

Signataire : VILLEMORISSON-SUR-ORGE
Date de signature : 26/07/2021
Durée : 5,5 ans (31/12/2026)
Surface : 27,6 ha
Type : Veille
Type de programme : Logement



VILLEMOMBLE (93)



CONVENTION

Signataires : VILLEMOMBLE /
EPT GRAND PARIS GRAND EST
Date de signature : 2022
Durée : 3,5 ans (31/12/2024)
Surface : 3,3 ha
Type : Veille
Type de programme : Logement



VILLENEUVE-LA-GARENNE (92)



CONVENTION A

Signataires : VILLENEUVE-LA-GARENNE /
MÉTROPOLE DU GRAND PARIS
Date de signature : 02/12/2019
Durée : 5 ans (31/12/2024)
Surface : 69,9 ha
Type : Veille
Type de programme : Logement

CONVENTION B

Signataires : VILLENEUVE-LA-GARENNE /
EPT BOUCLE NORD DE SEINE
Date de signature : 02/04/2021
Durée : 5,5 ans (31/12/2026)
Surface : 4 ha
Type : Maîtrise et veille
Type de programme : Logement

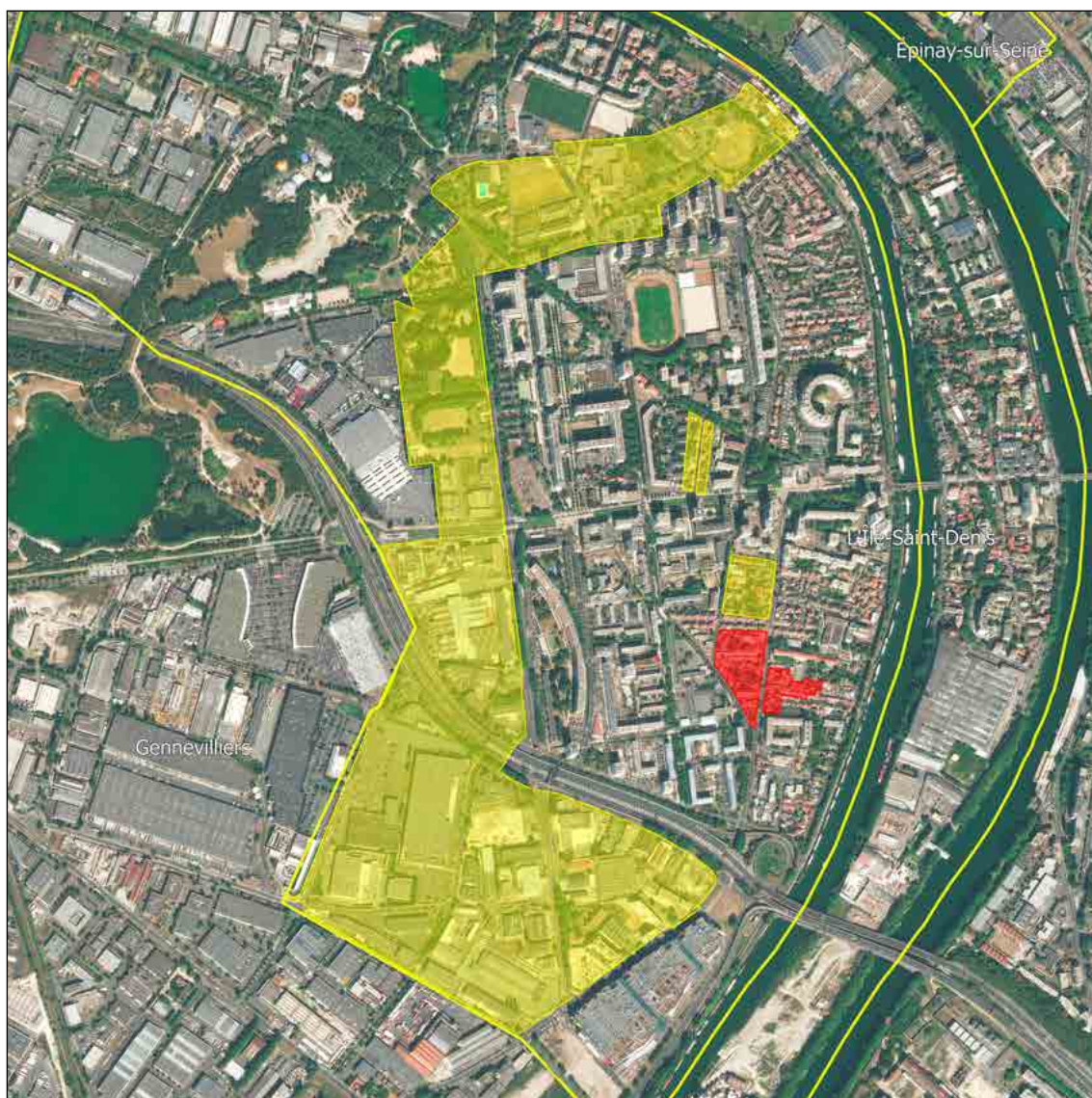

VILLENEUVE-LE-ROI (94)



CONVENTION

Signataire : VILLENEUVE-LE-ROI

Date de signature : 2022

Durée : 5 ans (31/12/2026)

Surface : 56,2 ha

Type : Maîtrise et veille

Type de programme : Logement



VILLENEUVE-SAINT-GEORGES (94)



CONVENTION A

Signataires : VILLENEUVE-SAINT-GEORGES / EPA ORSA
Date de signature : 14/12/2020
Durée : 1 an (31/12/2021)
Surface : 0,2 ha
Type : Maîtrise
Type de programme : Logement et activité

CONVENTION B

Signataires : VILLENEUVE-SAINT-GEORGES / EPT GRAND-ORLY SEINE BIÈVRE
Date de signature : 19/11/2020
Durée : 6 ans (31/12/2026)
Surface : 34,8 ha
Type : Veille
Type de programme : Logement



VILLENES-SUR-SEINE (78)



CONVENTION A

Signataires : CU GRAND PARIS
SEINE ET OISE / CD 78
Date de signature : 06/03/2017
Durée : 9 ans (31/12/2025)
Surface : 1 806,3 ha
Type : Veille
Type de programme : Logement

CONVENTION B

Signataire : VILLENES-SUR-SEINE
Date de signature : 24/09/2021
Durée : 5,5 ans (31/12/2026)
Surface : 13,6 ha
Type : Veille
Type de programme : Logement



VILLENOY (77)



CONVENTION

Signataire : VILLENOY

Date de signature : 25/07/2018

Durée : 5 ans (30/06/2023)

Surface : 7,2 ha

Type : Maîtrise et veille

Type de programme : Logement



VILLEPARISIS (77)



CONVENTION

Signataire : VILLEPARISIS
Date de signature : 23/11/2021
Durée : 5 ans (31/12/2026)
Surface : 43,4 ha
Type : Maîtrise et veille
Type de programme : Logement



VILLEPINTE (93)



CONVENTION

Signataire : VILLEPINTE

Date de signature : 01/07/2011

Durée : 11,5 ans (31/12/2022)

Surface : 25,6 ha

Type : Maîtrise et veille

Type de programme : Logement et activité



VILLEPREUX (78)



CONVENTION

Signataires : VILLEPREUX /
CA SAINT-QUENTIN-EN-YVELINES

Date de signature : 2021

Durée : 5 ans (31/12/2026)

Surface : 3 ha

Type : Veille

Type de programme : Logement



VILLETANEUSE (93)



CONVENTION

Signataires : VILLETANEUSE /
EPT PLAINE COMMUNE
Date de signature : 29/07/2021
Durée : 5,5 ans (31/12/2026)
Surface : 13 ha
Type : Maîtrise et veille
Type de programme : Logement et activité



VILLIERS-LE-BEL (95)



CONVENTION

Signataire : VILLIERS-LE-BEL
Date de signature : 30/12/2019
Durée : 7 ans (31/12/2026)
Surface : 54,4 ha
Type : Maîtrise et veille
Type de programme : Logement

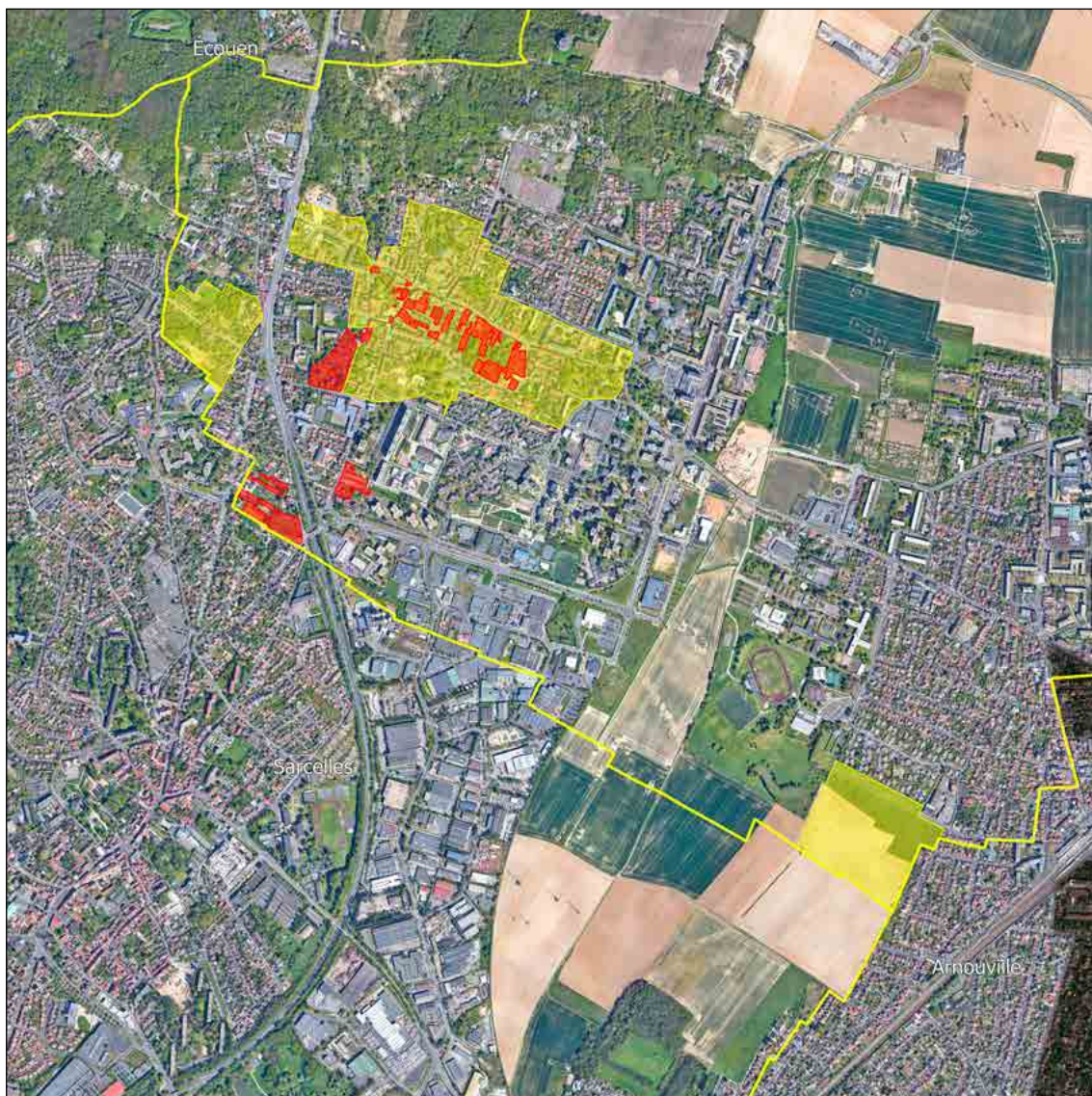

VILLIERS-SUR-ORGE (91)



CONVENTION

Signataire : VILLIERS-SUR-ORGE

Date de signature : 2022

Durée : 4 ans (31/12/2025)

Surface : 6,4 ha

Type : Veille

Type de programme : Logement



VINCENNES (94)



CONVENTION

Signataire : VINCENNES

Date de signature : 29/04/2021

Durée : 5,5 ans (31/12/2026)

Surface : 191 ha

Type : Veille

Type de programme : Logement

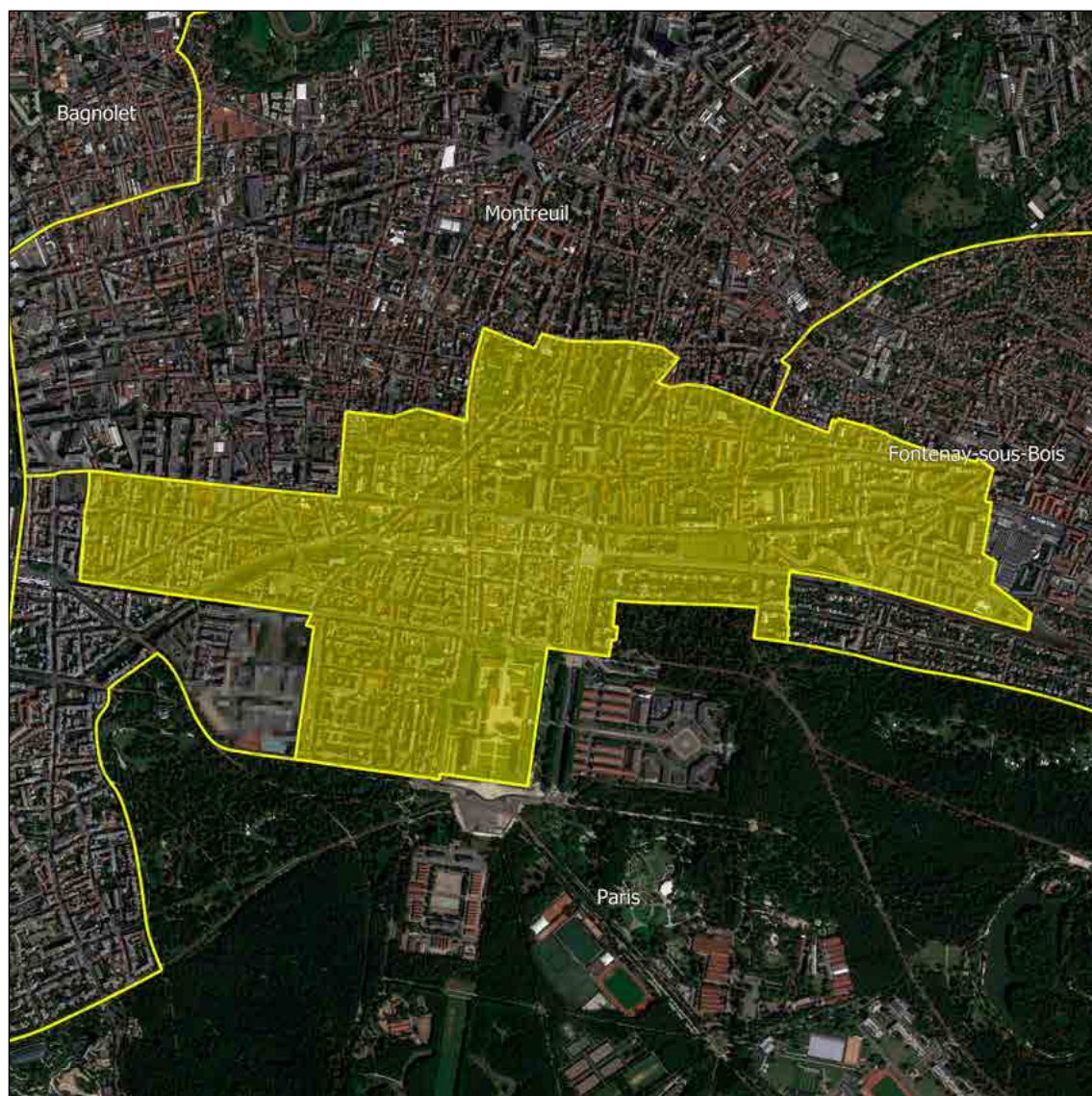

VIROFLAY (78)



CONVENTION

Signataire : VIROFLAY

Date de signature : 21/12/2017

Durée : 9 ans (31/12/2026)

Surface : 4,4 ha

Type : Maîtrise, veille et veille générale

Zones UA

Type de programme : Logement

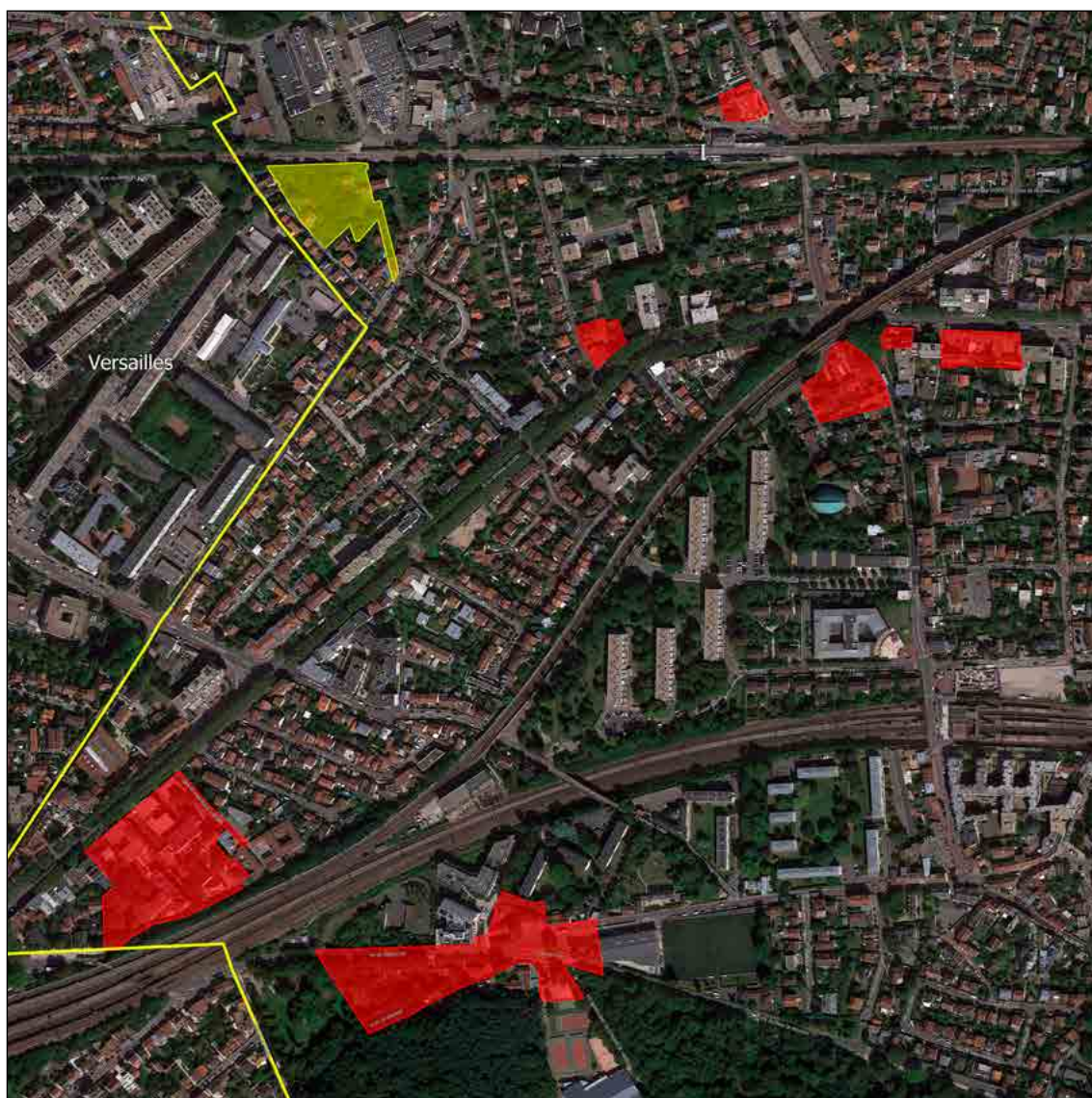

VITRY-SUR-SEINE (94)



CONVENTION A

Signataires : VITRY-SUR-SEINE /
EPT GRAND-ORLY SEINE BIÈVRE / EPA ORSA
Date de signature : 2021
Durée : 7 ans (31/12/2028)
Surface : 34,9 ha
Type : Maîtrise et veille
Type de programme : Logement et activité

CONVENTION B

Signataire : VITRY-SUR-SEINE
Date de signature : 11/12/2014
Durée : 8 ans (31/12/2022)
Surface : 7,7 ha
Type : Maîtrise et veille
Type de programme : Logement et activité



VITRY-SUR-SEINE (94)



CONVENTION C

Signataires : VITRY-SUR-SEINE / EPT
GRAND-ORLY SEINE BIÈVRE / EPA ORSA

Date de signature : 28/03/2019

Durée : 7 ans (31/12/2025)

Surface : 36,3 ha

Type : Maîtrise et veille

Type de programme : Activité



VOISINS-LE-BRETONNEUX (78)



CONVENTION

Signataires : VOISINS-LE-BRETONNEUX /
CA SAINT-QUENTIN-EN-YVELINES

Date de signature : 14/10/2020

Durée : 4,5 ans (30/06/2025)

Surface : 3,5 ha

Type : Veille



YERRES (91)



CONVENTION

Signataire : YERRES

Date de signature : 28/12/2018

Durée : 4 ans (31/12/2022)

Surface : 0,7 ha

Type : Maîtrise

Type de programme : Logement



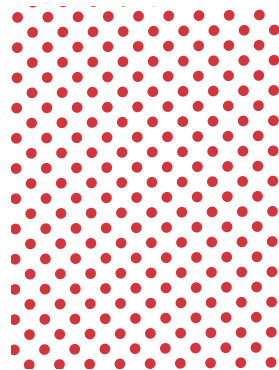
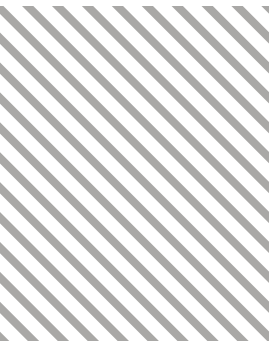

Les conventions-cadres d'intervention

Les opérations de requalification des copropriétés
dégradées d'intérêt national



CLICHY-SOUS-BOIS (93)



CONVENTION-CADRE

L'EPF Île-de-France pilote cette opération de requalification de copropriétés dégradées d'intérêt national dans le cadre de dispositifs créés par la loi ALUR. Les ORCOD d'intérêt national rassemblent les collectivités (commune et intercommunalité), l'État, l'ANAH, l'ARS, l'ANRU, les conseils régionaux et départementaux, la chancellerie, les TGI et les bailleurs sociaux.

Sur le périmètre défini, le rôle de l'EPF Île-de-France consiste notamment :

- intervention foncière (acquisition et portage des lots) ;
- portage tout au long de la définition du projet ;
- relogement et accompagnement social ;
- élaboration et mise en œuvre du projet d'aménagement.
- plans de sauvegarde ;



GRIGNY (91)



CONVENTION-CADRE

Construite dans les années 1970, la copropriété Grigny 2 représente près de la moitié de la ville de Grigny : 17 000 habitants vivant dans près de 5 000 logements, répartis entre les quartiers des Tuileries et des Sablons, en proximité immédiate de la gare RER de Grigny. Grigny 2 est la deuxième ORCOD IN qui associe l'ensemble des acteurs de la politique de la Ville. Il est étroitement piloté par l'État, l'EPF Île-de-France, la Ville de Grigny et l'agglomération Grand Paris Sud. L'EPF Île-de-France a pour mission prioritaire d'acheter des logements dans les secteurs les plus sensibles de Grigny 2.



MANTES-LA-JOLIE (78)



CONVENTION-CADRE

Cette opération est la troisième opération de requalification des copropriétés dégradées d'intérêt national pilotée par l'EPF Île-de-France. Le Val Fourré est composé de 6 000 logements avec deux tiers de logements sociaux et un tiers de logements privés. Au total, 1 200 logements privés sont répartis dans 13 copropriétés construites dans les années 1960/70.

L'ORCOD IN s'articule avec le NPNRU, dont le périmètre englobe le Val Fourré. L'intervention de l'EPF Île-de-France se concentre sur les copropriétés et les dalles commerciales.

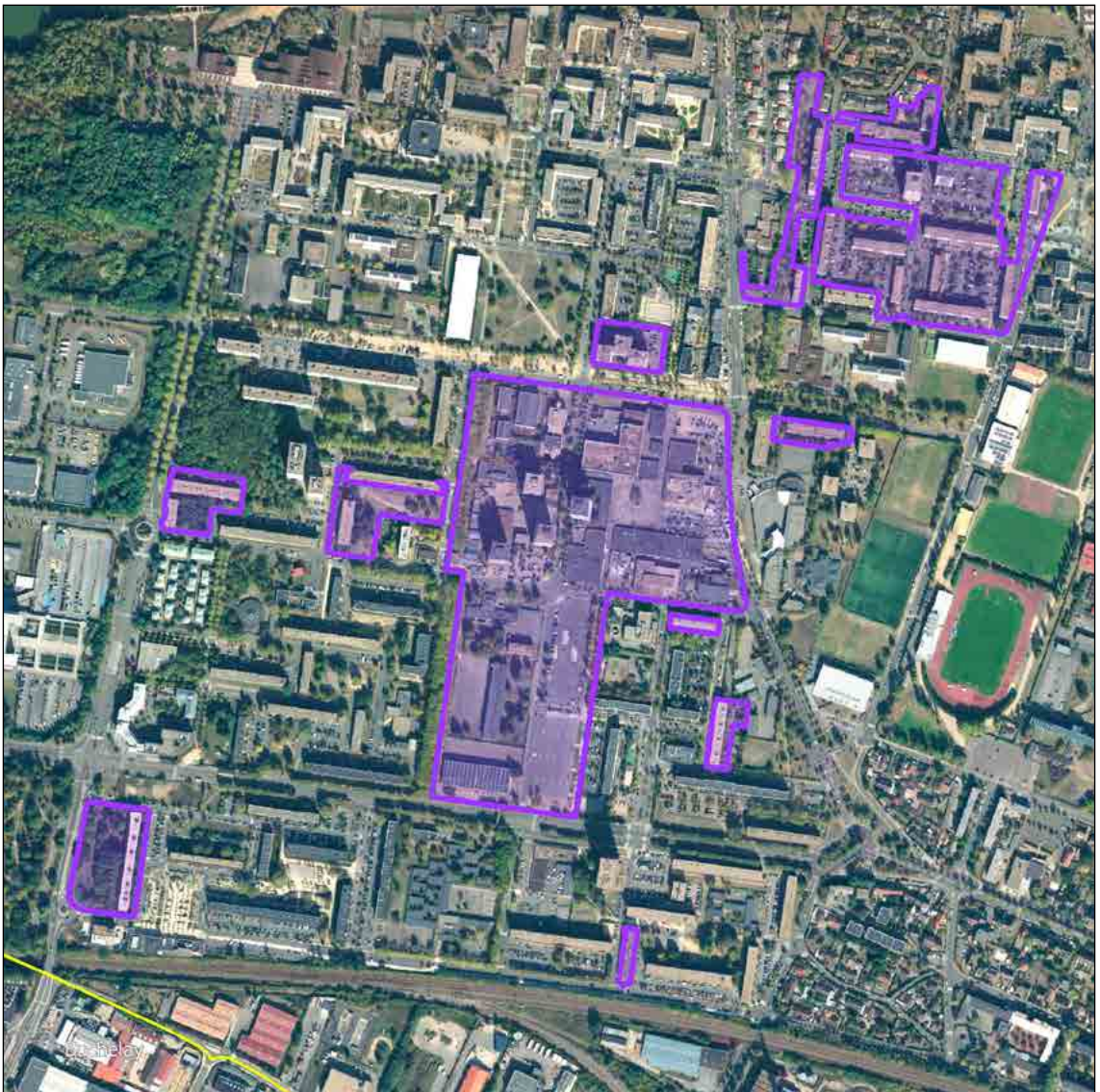

VILLEPINTE (93)



CONVENTION-CADRE

La quatrième opération Orcod-in est celle de Villepinte qui passe désormais en phase opérationnelle après la publication du rapport de préfiguration du préfet de Seine-Saint-Denis, la publication du décret de création en Conseil d'État le 20 mai 2021, et la mobilisation des partenaires signataires de la convention partenariale. Cette opération d'intérêt national va permettre de requalifier le quartier du parc de la Noue, constitué d'une grande copropriété avec le double objectif d'améliorer à terme les conditions de vie des habitants et de désenclaver le quartier. Une copropriété de 757 logements. 15 bâtiments bâtis en 1962. 3000 habitants (environ 8% de la population de la commune).





Siège

4/14 rue Ferrus
75014 Paris
01 40 78 90 90

**Antenne opérationnelle
du Val-d'Oise**

10/12 boulevard de l'Oise
95031 Cergy-Pontoise Cedex
01 34 25 18 88

**Antenne opérationnelle
des Yvelines**

2 esplanade Grand Siècle
78000 Versailles
01 39 20 28 10